

# 福祉保健

## 第32回東京都障害者総合美術展

7月27日(木)から7月31日(月)まで、西武池袋本店において、「第32回東京都障害者総合美術展」を開催しました。

この美術展は、障害者の芸術・文化活動への参加及び優れた才能の発掘・育成を通じて障害者生活を豊かにし、自立と社会参加を促進するとともに、障害者への理解を深めることを目的として毎年開催しています。

7月27日(木)には、高円宮妃殿下のご臨席を賜り、表彰式を執り行いました。入選作品約200点の中から最優秀賞に輝いた清水峰男さんに梶原洋福祉保健局長から賞状が手渡されると、受賞者の皆さんに盛大な拍手が送られました。

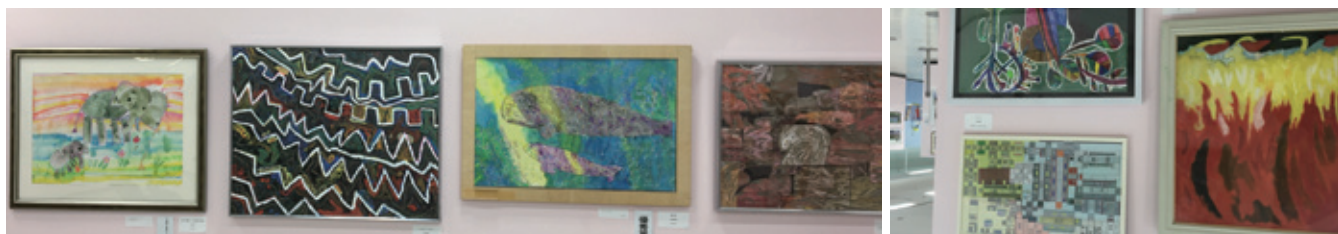

### 今月の主な内容

- 【特集】東京発「ヘルプマーク」が全国共通マークに！ ..... 2
- 9月15日から21日までは「老人週間」です ..... 3
- 「民生委員制度創設100周年記念全国民生委員児童委員大会」を開催しました！／  
リレー・フォー・ライフ・ジャパン2017東京上野を開催します！ ..... 4
- “広がれ、元気っこ活動” 都内10団体にニッセイ財団から助成／  
野菜をおいしく、バランスよく食べようwithミルク！  
～9月に東京都食生活改善普及運動を実施します～ ..... 5
- お知らせ ..... 6、7
- 9月9日は救急の日 ～救急の日シンポジウムを開催します～／  
九州北部豪雨災害に対する義援金 ..... 8

このマークは、目の不自由な方などのための「音声コード」で、コードの位置を示すために切り込みを入れています。専用の読み上げ装置で読み取ると、記載内容を音声で聞くことができます。

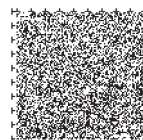

平成 24 年に東京都が作成した「ヘルプマーク」が、7 月 20 日(木)に JIS Z8210(案内用図記号)に登録となりました。

東京都では、都営交通等でヘルプマークの配布や優先席へのステッカー標示等を行ったり、区市町村や民間企業等と連携し、ヘルプマークの普及啓発に取り組んできました。今後も、多様な主体が多様な場所でヘルプマークを活用・啓発できるように作成した「ヘルプマーク作成・活用ガイドライン」の活用促進など、更なる啓発を進めていきます。

ヘルプマークが全国共通のマークとなったことで、全国でヘルプマークを見かける機会も増えてくるのが期待されます。ヘルプマークを身に着けた方を見かけた場合は、電車・バス内で席を譲る、困っているようであれば声をかける等、思いやりのある行動をお願いします。

## ■ヘルプマークとは

義足や人工関節を使用している方、内部障害や難病の方、妊娠初期の方など、外見からは分からなくても援助や配慮を必要としている方々が、周囲の方に配慮を必要としていることを知らせることができるマークです。

## ■ヘルプマークを身に着けた方を見かけたら

### ○電車・バスの中で、席をお譲りください。

外見では健康に見えても、疲れやすかったり、つり革につかまり続けるなどの同じ姿勢を保つことが困難だったりする方がいます。外見からは分からないため、優先席に座っていると不審な目で見られ、ストレスを受けることがあります。

### ○駅や商業施設等で、声をかける等の配慮をお願いします。

交通機関の事故等、突発的な出来事に対して臨機応変に対応することが困難な方や、立ち上がる、歩く、階段の昇降などの動作が困難な方がいます。

### ○災害時は、安全に避難するための支援をお願いします。

視覚障害者や聴覚障害者等の状況把握が難しい方、肢体不自由者等の自力での迅速な避難が困難な方がいます。

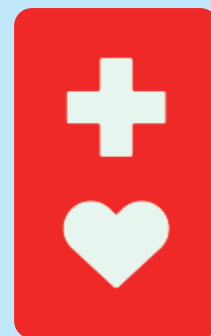

HP [http://www.fukushihoken.metro.tokyo.jp/shougai/shougai\\_shisaku/helpmark.html](http://www.fukushihoken.metro.tokyo.jp/shougai/shougai_shisaku/helpmark.html)

問 福祉保健局障害者施策推進部計画課 TEL 03-5320-4147 FAX 03-5388-1413

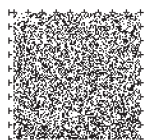

# 9月15日から21日までは「老人週間」です

社会に長年尽くしてこられた高齢者を敬愛し、長寿をお祝いするとともに、広く都民の方々に福祉についての関心と理解を深めていただくため、9月15日の老人の日と老人週間を中心に、各種施設の無料公開と入場料の割引が行われます。

## 「老人週間」施設等の無料公開と割引一覧

※窓口で年齢の分かるものを提示してください。詳細は、各施設へお問合せください。

	対象施設	電話番号	対象	日程	内容		
無 料	恩賜上野動物公園	03(3828)5171	60歳以上 ※介助が必要な場 合、付添者1人可	9/15(金)～9/21(木)	公園等の入場無料(期間中休園日無)		
	井の頭自然文化園	0422(46)1100			公園等の入場無料 ※9/20(水)休		
	多摩動物公園	042(591)1611			公園等の入場無料 ※9/19(火)休		
	葛西臨海水族園	03(3869)5152			庭園等の入場無料(期間中休園日無)		
	東京港野鳥公園	03(3799)5031					
	夢の島熱帯植物館	03(3522)0281					
	神代植物公園	042(483)2300					
	浜離宮恩賜庭園	03(3541)0200					
	旧芝離宮恩賜庭園	03(3434)4029					
	六義園	03(3941)2222					
	向島百花園	03(3611)8705					
	旧古河庭園	03(3910)0394					
	清澄庭園	03(3641)5892					
	殿ヶ谷戸庭園	042(324)7991					
	小石川後楽園	03(3811)3015					
	旧岩崎邸庭園	03(3823)8340					
	東京都江戸東京博物館	03(3626)9974			65歳以上の方 ※本人のみ	9/18(月・祝)	「常設展」観覧料無料
	江戸東京たてもの園	042(388)3300					入園料無料
東京都写真美術館	03(3280)0099	「収蔵展」、「映像展」、「自主企画展」観覧料無料					
東京都美術館	03(3823)6921	「企画展 杉戸洋 とんぼとのりしろ」 観覧料無料					
東京都美術館 公募展	03(3823)6921	70歳以上の方 ※本人のみ	9/15(金)～9/17(日)	第55回記念 全展 (展覧会期 9/9(土)～9/17(日))			
			9/20(水)・9/21(木)	第60回記念 新協美術展 (展覧会期 9/20(水)～9/26(火))			
			9/18(月・祝)～ 9/21(木)	第12回 21美術展 (展覧会期 9/18(月・祝)～9/26(火)) ※9/19(火)休			
		65歳以上の方 ※本人のみ	9/15(金)～9/17(日)	第46回 齋展 (展覧会期 9/9(土)～9/17(日))			
			9/18(月・祝)～ 9/21(木)	第47回 双樹展 (展覧会期 9/18(月・祝)～9/26(火)) ※9/19(火)休			
			9/15(金)～9/17(日)	第47回 純展 (展覧会期 9/10(日)～9/17(日))			
年齢不問	9/20(水)・9/21(木)	第102回記念 書教展 (展覧会期 9/20(水)～9/26(火))					
東京都美術館 公募展	03(3823)6921	70歳以上の方 ※本人のみ	9/15(金)・9/16(土)	再興第102回 院展 (展覧会期 9/1(金)～9/17(日)) ※700円			
		65歳以上の方 ※本人のみ		第53回 主体展 (展覧会期 9/1(金)～9/17(日)) ※500円			
入 場 割 引	東京都交響楽団主催 の演奏会	0570-056057	65歳以上 ※本人のみ	●第839回定期演奏会 Cシリーズ 9/10(日) 東京芸術劇場コン サートホール 14時開演	両日ともに 指揮/大野和士 ソプラノ/林正子 テ ノール/吉田浩之 バリトン/ディートリヒ・ヘンシェル 合唱/スウェーデン放送合唱団		
				●第840回定期演奏会 Bシリーズ 9/11(月) サントリーホール 19時開演	●ハイドン：オラトリオ《天地創造》Hob.XX I :2 チケット定価より3割引 (S～C席) ※200席限定 (S席 5,950円、A席 5,250円、B席 4,550円、C席 3,850円) 申込/HPか窓口購入、電話で都響ガイド TEL0570-056057へ。 ※HPは「シルバー割引」を選択、窓口・電話は「シルバー 割引利用」と教えてください。		

問 福祉保健局高齢社会対策部在宅支援課 TEL 03-5320-4275 FAX 03-5388-1395

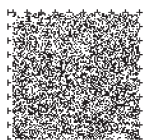

## 「民生委員制度創設100周年記念全国民生委員児童委員大会」を開催しました！



式典で小池都知事は「民生委員の皆様が日々取り組まれている地道で献身的な活動は、地域福祉行政を担う私どもにとって、大変大きな力となっております。」と感謝の意を述べました。

式典では、民生委員制度創設 100 周年を振り返る映像が上映されたほか、長年にわたり顕著な功績があった民生委員に対し、厚生労働大臣特別表彰等の贈呈が行われました。

また、翌日 10 日 (月) には、都内 6 つの会場において、テーマ別研修が行われ、全国の民生委員が日頃の活動内容等を発表しました。

7 月 9 日 (日)、東京ビッグサイトにおいて、全国から約 10,000 人の民生・児童委員が参加し、「民生委員制度創設 100 周年記念全国民生委員児童委員大会」が開催されました。本大会は、民生委員制度の源といわれる済世顧問制度の創設から 100 周年に当たる記念大会で、天皇皇后両陛下のご臨席の下、塩崎恭久厚生労働大臣や小池百合子都知事も出席されました。

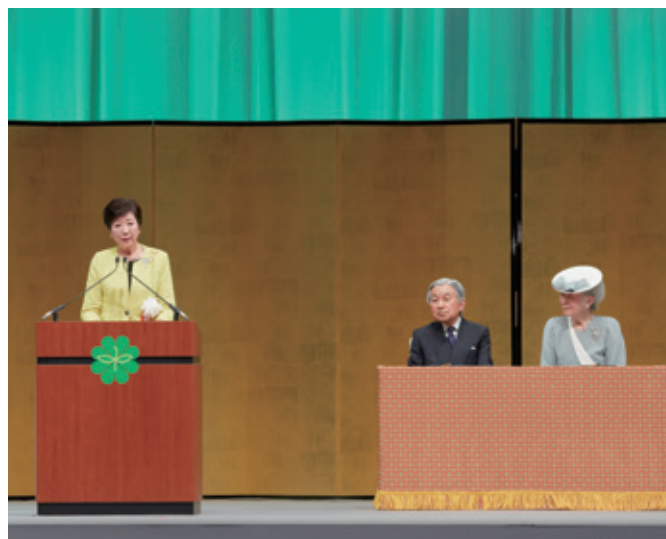

問 福祉保健局生活福祉部地域福祉推進課 TEL 03-5320-4031 FAX 03-5388-1403

## リレー・フォー・ライフ・ジャパン2017東京上野を開催します！

9 月 30 日 (土) から 10 月 1 日 (日) まで、上野恩賜公園にて、チャリティーウォーキングイベントを開催します。都民の皆さんやがん患者の方・ご家族の方々がチームを作って、交代で会場を 24 時間歩きながら、がん予防・がん征圧・がん患者支援の想いを共有します。

会場では、音楽やトークショー、パフォーマンスなどのステージイベント、セレモニーも行われます。また、ブースでは、ゲームなどで遊びながら、がんについて学ぶことができます。皆さんも楽しみながら、がんについて学んでみませんか。

実行委員会顧問であるアグネス・チャンさんも参加されます。ぜひお立ち寄りください。

### イベントについて

- 日 時 9 月 30 日 (土) 12 時から 10 月 1 日 (日) 12 時まで
- 場 所 上野恩賜公園・噴水広場
- 問合せ先 リレー・フォー・ライフ・ジャパン東京中央実行委員会 TEL 03-6903-6088
- HP <http://relayforlife.jp/tokyo-ueno/>

問 福祉保健局保健政策部健康推進課 TEL 03-5320-4363 FAX 03-5388-1427

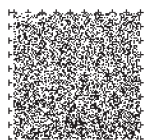

## “広かれ、元気っこ活動” 都内10団体にニッセイ財団から助成

6月30日(金)、都庁第二本庁舎において、公益財団法人日本生命財団(ニッセイ財団)から“広かれ、元気っこ活動”(子ども自身が主人公となって行う自然体験や、療育支援活動、地域の子育て支援活動等)団体へ助成金の贈呈式が開催されました。この助成は、毎年、全国都道府県知事に候補団体の推薦依頼があり、ニッセイ財団から民間団体に対して行われています。



当日は梶原洋福祉保健局長、坂本尚史生活福祉部長、松山祐一少子社会対策部長、高原俊幸障害者施策推進部長の立会いの下、ニッセイ財団伯井穂文常務理事事務局長から、特定非営利活動法人ポコポコ・ホッピングをはじめ10団体に、助成金の目録が贈られました。その後の懇談会では、各団体から日頃の活動についてお話を伺い、積極的な意見交換が行われました。

問 福祉保健局生活福祉部地域福祉推進課 TEL 03-5320-4045 FAX 03-5388-1403

## 野菜をおいしく、バランスよく食べようwithミルク! ～9月に東京都食生活改善普及運動を実施します～

生活習慣病予防のために1日に摂りたい野菜の量は350gですが、都民の男性では約2/3の人が、女性では約3/4の人が目標量に達していません。また、20から30歳代では、たんぱく質及びカルシウム摂取量が60歳代以上に比べて少なくなっています。

そこで、東京都では、東京都健康推進プラン21(第二次)に基づき、区市町村や関係団体等と連携しながら、「野菜をおいしく、バランスよく食べようwithミルク!」をテーマとし、野菜及び牛乳・乳製品の摂取量の増加を目指して、9月に食生活改善普及運動を実施します。

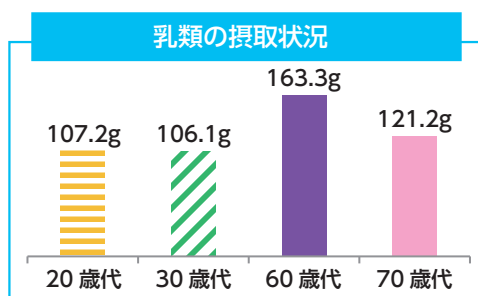
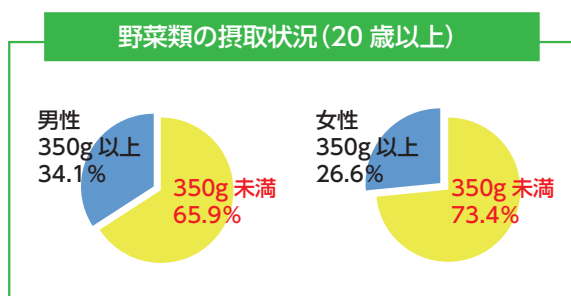

20から30歳代は野菜や乳製品が不足しがちです!

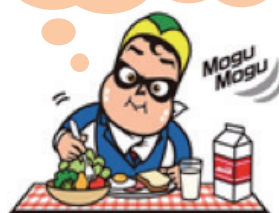

出典：東京都民の健康・栄養状況(平成27年国民健康・栄養調査 東京都・特別区・八王子市・町田市実施分集計結果)より

東京都健康づくり推進キャラクター ケンコウデスカマン

★東京都の取組予定★  
「野菜をおいしく、バランスよく食べよう」 with ミルク!

東京都健康推進プラン21  
マスコット プランちゃん

- 都庁第一本庁舎1階アートワーク台座での『野菜たっぷりバランスランチ・弁当』の写真&レシピ展示(9月8日(金)から14日(木)まで)
- 学生や関係団体から募集した『野菜たっぷりバランスランチ・弁当』レシピを福祉保健局HP「とうきょう健康ステーション」に掲載(9月上旬予定)
- 都庁職員食堂、都議会議事堂レストラン等での『野菜たっぷりバランスランチ・弁当』の提供(9月11日(月)から14日(木)まで(調整中))
- 保健政策部健康推進課窓口での「東京都幼児向け食事バランスガイド」コマ及びパネル展示

[東京都幼児向け食事バランスガイド]コマ

詳しくは、福祉保健局 HP「とうきょう健康ステーション」をご覧ください。

とうきょう健康ステーション 食生活改善普及運動

問 福祉保健局保健政策部健康推進課 TEL 03-5320-4357 FAX 03-5388-1427

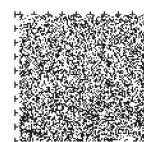

# お知らせ

## ■ 東京都子供・子育て会議 都民委員を募集します！

東京都では、平成 27 年 3 月に策定した「東京都子供・子育て支援総合計画」の進捗や評価などについて審議するために「東京都子供・子育て会議」を設置しており、保育所や幼稚園を利用されている保護者の方など子育て当事者の声を計画に反映させるため、都民委員に参加していただいております。

このたび、現委員の任期が満了となるため、以下のとおり会議にご参加いただく都民委員を募集します。

**募集人数** 2 名

**任期** 委嘱の日から 2 年間

**資格** 以下の①から③の全てに該当する方

①都内在住の満 20 歳以上の方（公務員を除く。年齢は平成 29 年 4 月 1 日現在。）

②3 ヶ月に 1 回程度開催予定の会議に出席できる方

③平成 29 年 4 月 1 日現在、18 歳未満の子供を養育している方

**応募方法** 9 月 30 日（土）（消印有効）までに、「東京都子供・子育て会議委員への応募動機」についてまとめた作文（400 字以上 800 字以内）と、略歴書（福祉保健局 [HP](#) からダウンロード）を郵送してください。

**応募先** 〒163-8001 新宿区西新宿 2-8-1 福祉保健局少子社会対策部計画課

**HP** [http://www.fukushihoken.metro.tokyo.jp/joho/soshiki/syoushi/syoushi/oshirase/boshu\\_tominiin2017.html](http://www.fukushihoken.metro.tokyo.jp/joho/soshiki/syoushi/syoushi/oshirase/boshu_tominiin2017.html)

**問** 福祉保健局少子社会対策部計画課 **TEL** 03-5320-4138 **FAX** 03-5388-1406

## ■ 平成29年度認知症シンポジウムの開催 「認知症予防を考える ～食と栄養、運動の視点から～」

東京都は、認知症に対する正しい理解の促進のため、毎年 9 月にシンポジウムを開催しています。

今回は、標記のテーマについて行い、認知症予防についてより深く学んでいきます。

**日時** 9 月 24 日（日）13 時 30 分から 16 時 30 分まで

**会場** 都庁第一本庁舎 5 階大会議場

**定員** 500 名 ※参加無料

**内容** ○基調講演 「認知症予防 ～食と栄養、運動の視点から～」

講師：桜美林大学 老年学総合研究所 所長 鈴木隆雄 氏

○実践報告 「認知症予防へ向けた運動 コグニサイズについて」

講師：国立長寿医療研究センター 土井剛彦 氏

**申込方法** 往復はがき又はファックスで以下の内容を記入し、認知症シンポジウム事務局宛てにお申し込みください。  
①住所、②氏名（ふりがな）、③年齢、④職業、⑤電話番号、⑥ファックス番号、⑦車いす利用の有無、⑧点字資料、拡大文字資料や手話通訳、要約筆記等の希望の有無

※当日、介助者等の同行があり、座席が必要な場合は、あらかじめご連絡ください。

**申込締切** 8 月 31 日（木）（消印有効）

**問** 【申込みについて】

認知症シンポジウム事務局（株式会社ナッソーインターナショナル内）

〒169-0075 新宿区高田馬場1-29-7 スカイパレスビル305 **TEL** 03-5155-3975 **FAX** 03-5155-3976

【内容について】

福祉保健局高齢社会対策部在宅支援課 **TEL** 03-5320-4276 **FAX** 03-5388-1395

## ■ 就職希望者のための福祉保健局業務説明会

福祉保健局において、福祉・保健・医療の現場の第一線で活躍している「看護教員」、「児童福祉司」、「児童自立支援専門員」について、職務のやりがいや魅力をお伝えします。

**日時** 9 月 30 日（土）13 時 30 分から 17 時まで

**会場** 都庁第一本庁舎 25 階

**内容** (1) 福祉保健局の概要及び東京都職員について

(2) 職種別業務説明会（業務内容の紹介、先輩職員からのメッセージ、個別相談等）

**申込** 9 月 27 日（水）までに、福祉保健局 [HP](#) 掲載の申込書を [E-mail](#) 又は **FAX** にてお送りください。

**備考** 服装自由、当日参加可、入退出自由

**HP** <http://www.fukushihoken.metro.tokyo.jp/saiyou/works/gyoumusetsumeikai/290930.html>

**問** 福祉保健局総務部職員課 **TEL** 03-5320-4023 **FAX** 03-5388-1400

**E-mail** [S0000191@section.metro.tokyo.jp](mailto:S0000191@section.metro.tokyo.jp)

## ■ 檜原村職員（保健師）募集

**資格** 保健師免許及び正看護師資格取得者で昭和 52 年 4 月 2 日以降に生まれた方

**人員** 若干名 **採用** 平成 29 年度 **試験日** 後日申込者に通知

**問** 檜原村役場総務課 **TEL** 042-598-1011 **FAX** 042-598-1009

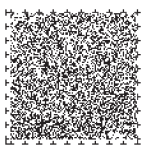

## ■ 人工肛門・人工膀胱保有者（オストメイト）講習会 「泌尿器系ストーマのオストメイト講習会」

日時 9月24日（日）13時30分から16時30分まで

会場 八王子労政会館（八王子市明神町3-5-1）

備考 参加希望の方は、直接会場へお越しください。

**問** 日本オストミー協会東京都協議会 **TEL** 03-5272-3550 **FAX** 03-5272-3550  
 福祉保健局障害者施策推進部計画課 **TEL** 03-5320-4147 **FAX** 03-5388-1413

## ■ 中途失聴者・難聴者手話講習会

対象 都内在住・在勤の中途失聴・難聴の方

日時・場所 ①多摩会場 9月22日（金）から平成30年3月2日（金）までの金曜日（全22回）13時30分から、多摩障害者スポーツセンターなどで。

②三田会場 9月29日（金）から平成30年3月16日（金）までの金曜日（全22回）18時30分から、東京都障害者福祉会館で。

定員 各会場、入門・初級・中級・上級コース各15名（初級は三田会場のみ）。

面接 多摩会場：9月22日（金）、三田会場：9月29日（金）

受講料 テキスト代1,500円

申込書の入手 住所・氏名・電話（**FAX**）番号・「中難手話講習会受講希望」と明記し、**FAX**又はハガキにて下記へ。  
 福祉保健局 **HP** からダウンロードできます。

申込 申込書を9月7日（木）（消印有効）までに下記へ。詳細は、福祉保健局 **HP** をご確認ください。

**HP** <http://www.fukushihoken.metro.tokyo.jp/shougai/koza/shuwakoushuukai/index.html>

**問** 福祉保健局障害者施策推進部計画課

〒163-8001新宿区西新宿2-8-1 **TEL** 03-5320-4147 **FAX** 03-5388-1413

## ■ 障害者スポーツイベント「チャレスポ！TOKYO」を開催します！

東京都及び公益社団法人東京都障害者スポーツ協会は、多くの方々に障害者スポーツの魅力を知っていただくため、参加体験型スポーツイベント「チャレスポ！TOKYO」を開催します。障害のある方もない方も一緒に楽しんでいただけるプログラムが満載です。

ご家族でお楽しみいただけます。皆様のご来場をお待ちしております。

日時 9月18日（月・祝）10時から17時まで（入場無料）

場所 東京国際フォーラム ロビーギャラリー・ホールE（各線有楽町駅徒歩1分）

内容 ◆パラリンピック競技を含む障害者スポーツの体験・展示  
 ◆体力測定やニュースポーツを体験できるスポーツ発掘ゾーン  
 ◆トークショーなどのステージイベント など

今後、イベントの内容やゲストが決定次第、**HP**を更新していきます。

**HP** <http://tsad-portal.com/challespo2017/>

**問** チャレスポ！TOKYO運営事務局 **TEL** 03-3222-2932（平日11時から18時まで）

**E-mail** [cs2017-info@ntve.co.jp](mailto:cs2017-info@ntve.co.jp)

## ● 東京都障害者スポーツセンター

	開催名	開催日・時間	対象者	申込
総合	はじめよう！フライングディスク入門※1	9月23日、11月25日、12月23日(祝)、1月27日、2月24日の土曜日 13時15分～14時45分	障害児者	必要(申込期間： 8/12～9/2)
	第30回はばたき陸上大会※2	10月8日(日) ※板橋区立新河岸陸上競技場にて実施		必要(申込期間： 8/8～9/8)
	チャレンジスポーツ(ボッチャ)※3	10月14日(土)13時～15時		必要(申込期間： 9/2～9/23)
多摩	納涼祭※4	8月26日(土)13時～20時(予定)	障害児者・介護者 地域住民	不要
	リズムタイム※5	9月9日(土)12時～13時		
	チャレンジスポーツ(ボッチャ)※6	9月23日(土)13時～15時		

※1 これからフライングディスクを始めたい方を対象に、投げ方を学び、ターゲットを狙います！

※2 初めて出場する方も安心して参加できる陸上競技の大会です。

※3 センタークラブ(ボッチャ)のメンバーと一緒に、スポーツを楽しみましょう。

(※1～3 参加には事前の申込みが必要になりますので、当センター受付又は **HP**にて掲載しております申込書にご記入の上、**FAX**、郵送又は

直接ご来館にてお申し込みください。また、詳細は当センター受付又は **HP**にてご確認ください。)

※4 毎年恒例の夏祭りです。模擬店、盆踊り、イベント・夏休みの最後にみんなで楽しみましょう！ 詳細についてはお問い合わせください。

※5 リズムに合わせて身体を動かします。あなたは何曲マスターできるかな？

※6 やってみたいなと思っていてもなかなか機会がないという方、ぜひご参加ください！ 協力：東京多摩ココナ

**問** 東京都障害者総合スポーツセンター

**TEL** 03-3907-5631 **FAX** 03-3907-5613 **HP** <http://tsad-portal.com>

東京都多摩障害者スポーツセンター

**TEL** 042-573-3811 **FAX** 042-574-8579 **HP** <http://tsad-portal.com>

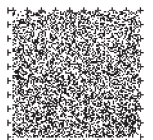

## 9月9日は救急の日 ～救急の日シンポジウムを開催します～

「救急の日」及び「救急医療週間」の行事として、今年度は、「応急手当」をテーマにシンポジウムを開催します。けが人や急病人が発生した場合、その場に居合わせた人(バイスタンダー)による速やかな応急手当が救命につながります。応急手当について理解を深め、私たちにできることを一緒に考えてみませんか。たくさんの方のご参加をお待ちしております。

**日時** 9月8日(金) 15時から17時まで(予定)  
**会場** 都庁第一本庁舎 5階大会議場(事前申込不要・参加無料)  
**内容** 1 救急医療関係功労者知事感謝状贈呈式

- 2 救急の日シンポジウム  
 テーマ 『応急手当で救える命—もっと安全、もっと安心な東京』  
 ・基調講演 武田 聡 氏 (東京慈恵会医科大学 主任教授)  
 ・法律専門家や女性消防団員、行政等によるパネルディスカッション
- 3 併設イベント  
 ・「救急受診ガイド」ウェブ版体験、東京 DMAT 関連資器材等の展示



### 救急の日とは

救急医療及び救急業務に対する正しい理解と認識とを高めるため、9月9日は「救急の日」とされています。この日を含む日曜日から土曜日までを「救急医療週間」として全国で様々な事業が行われます。

**問** 福祉保健局医療政策部救急災害医療課 **TEL** 03-5320-4427 **FAX** 03-5388-1441

## 九州北部豪雨災害に対する義援金

東京都では、九州北部豪雨により被害を受けた被災地への義援金を募集しています。義援金は、**8月31日(木)まで**口座振込により受け付けています。ご協力をお願いします。詳しくは、福祉保健局 **HP** をご覧ください。



<b>金融機関</b>	みずほ銀行	<b>預金種目</b>	普通
<b>支店名</b>	東京都庁出張所	<b>口座番号</b>	1067144
<b>店番号</b>	777	<b>口座名</b>	平成29年九州北部豪雨東京都義援金

**HP** <http://www.fukushihoken.metro.tokyo.jp/joho/soshiki/shidou/shidou/oshirase/H29gienkin.html>

**問** 福祉保健局指導監査部指導調整課 **TEL** 03-5320-4192 **FAX** 03-5388-1416

## 7月の動き

- |                                     |                                 |
|-------------------------------------|---------------------------------|
| 1日 子育て応援 Tokyo プロジェクト 2017in 日の出    | 東京都保健医療計画改定部会                   |
| 3日 健康食品による健康被害事例専門委員会               | 第3回東京都障害者差別解消支援地域協議会            |
| 4日 情報選定専門委員会                        | 19日 第1回東京 DMAT 運営協議会            |
| 第1回「東京都小児医療協議会」                     | 21日 第1回東京都医療費適正化計画検討委員会         |
| エイズ診療協力病院運営協議会                      | 24日 第2回東京都高齢者保健福祉計画策定委員会        |
| 5日 第1回東京都在宅療養推進会議                   | 第1回東京都災害医療協議会                   |
| 7日 第2回救急医療機関認定審査会                   | 東京都児童福祉審議会                      |
| 8日 認知症高齢者グループホーム整備に係るマッチング事業説明会     | 26日 第2回東京都地方精神保健福祉審議会           |
| 9日 難病・重度障害者コミュニケーション支援講座            | 27日 第32回障害者総合美術展(～31日)          |
| 民生委員制度創設100周年記念全国民生委員児童委員大会(～10日)   | 都医学研都民講座(第3回)「ものわずれ、脳とこころの楽屋裏」  |
| 10日 第八期東京都障害者施策推進協議会 第1回専門部会        | 東京都地方独立行政法人評価委員会 第3回高齢者医療・研究分科会 |
| 11日 食の安全調査隊第2回「ノロウイルス食中毒を防げ!」       | 第2回東京都地域福祉支援計画策定委員会             |
| 第21回東京都障害者就労支援協議会                   | 第1回東京都脳卒中医療連携協議会                |
| 第1回東京都へき地医療対策協議会                    | 28日 健康安全研究センター夏休み子供セミナー         |
| 13日 関東甲信越地区婦人保護事業研究協議会              | 第1回東京都医療審議会                     |
| 第57回関東ブロック母子生活支援施設研究協議会             | 29日 東京都保健師業務説明会                 |
| 第11期東京都福祉のまちづくり推進協議会 第4回専門部会        | 30日 東京都職員Ⅱ類(福祉職)業務説明会           |
| 第1回東京都周産期医療協議会                      | 肝炎市民公開講座「肝臓病を克服するポイント」          |
| 15日 保育士就職支援セミナー(～17日)               | 31日 第1回東京都食品安全情報評価委員会           |
| 17日 福祉の仕事 就職フォーラム                   | 第1回東京都医療安全推進協議会                 |
| 18日 東京都地方独立行政法人評価委員会 第2回高齢者医療・研究分科会 | 第1回救急医療対策協議会                    |

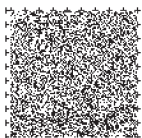

福祉保健 vol.156 平成29年8月発行

印刷物規格表第1類 印刷番号 (28) 53 〒163-8001 東京都新宿区西新宿2-8-1

東京都福祉保健局総務部総務課広報担当 ☎03-5320-4032 (ダイヤルイン) FAX 03-5388-1400