

母子保健事業報告年報

暫定版

第1部 母子保健事業の概要

第2部 母子保健事業実績（平成28年度統計）

平成29年版

東京都福祉保健局少子社会対策部家庭支援課



はじめに

母子保健活動は、保健サービスの基本であり重要な領域です。妊娠期から乳幼児期を通じてほぼ全数の家庭に関わることができる母子保健事業は、子育て家庭における様々なニーズをすばやく把握し、適切な時期に適切なサービスへとつなげることができる重要な活動として、ますます重要な役割を担っています。

平成29年4月1日に施行された改正母子保健法では、区市町村において「子育て世代包括支援センター」を設置することが努力義務となり、妊娠期から子育て期にわたる切れ目ない支援に取り組むこととされました。

都は、2020年に向けた実行プランにおいて、2019年度までに全ての区市町村において妊娠・出産・子育ての切れ目ない支援体制が整備されることを目指しており、「ゆりかご・とうきょう事業」により、全ての妊婦を対象に保健師等の専門職が面接を行い、各家庭の状況を把握した上で、必要に応じて支援プランを作成し、継続的な支援を行う区市町村を支援しています。

また、母子保健研修等による人材育成支援や要支援家庭の早期発見・支援に取り組む区市町村の支援のほか、「妊娠相談ほっとライン」や「子供の健康相談室（小児救急相談）」等の電話相談や先天性代謝異常等検査等の取組も行っています。

この「母子保健事業報告年報」は、区市町村及び東京都保健所の母子保健事業報告を基に、統計的な指標により、地域における母子保健事業の取組状況や課題を明らかにし、施策の計画・立案に資することを主な目的としてまとめたものです。第1部は母子保健事業の概要、第2部は母子保健事業実績（平成28年度統計）となっています。

本書が、母子保健事業の実施主体である区市町村をはじめ、多くの関係機関の皆様にご活用いただき、今後の母子保健施策を充実する上での一助となるよう願っております。

平成30年3月

東京都福祉保健局少子社会対策部家庭支援課

利 用 上 の 注 意

1 第1部「母子保健事業の概要」について

- (1) 「母子保健事業の体系」は、平成29年度事業を掲載しています。
- (2) 「母子保健水準の動向」は、原則として平成28年及び平成28年度の統計数値を記載しています。

また、文中に使用した統計数値は、下記資料等から引用しました。

- 『人口動態統計』（厚生労働省、東京都福祉保健局）
- 『医師・歯科医師・薬剤師調査』（東京都福祉保健局）
- 『東京都の医療施設』（東京都福祉保健局）
- 『衛生行政報告例』（厚生労働省）

- (3) 「母子保健事業」は、平成28年度母子保健事業報告年報の実績、及び東京都実施事業の実績数値を使用しています。

2 第2部「母子保健事業実績（平成28年度統計）」について

「平成28年度母子保健事業報告集計表」は、各区市町村及び東京都保健所の母子保健事業報告を取りまとめたものです。

3 表中の表章記号は、次のとおりです。

計数のない場合	-
計数の不明の場合	...
数値微小(0.05未満)の場合	0.0
統計項目のありえない場合	.

4 構成比は小数点以下第2位を四捨五入しているため、合計しても必ずしも100とはなりません。

5 表の出典名は、各表の右上または右下に記載してあります。

6 「母子保健事業報告年報」についての問合せ先は、次のとおりです。

福祉保健局少子社会対策部家庭支援課
電話番号03-5320-4372 (ダイヤル)

比率等の解説

1 人 口

- ・ 年少人口（0歳～14歳人口）
- ・ 生産年齢人口（15歳～64歳人口）
- ・ 老年人口（65歳以上人口）

2 出 生

- ・ 出生率 = $\frac{\text{年間出生数}}{\text{10月1日現在の人口}} \times 1,000$
- ・ 低出生体重児出生率 = $\frac{\text{低出生体重児出生数}}{\text{出生数}} \times 100 (1,000)$

※厚生労働省人口動態では出生百対、東京都福祉保健局人口動態では出生千対で表している。

- ・ 母の年齢階級別出生順位別出生率
= $\frac{\text{年間のある年齢階級の母親から出生した出生順位別の出生数}}{\text{10月1日現在におけるその年齢階級の女子人口}} \times 1,000$
- ・ 母の年齢階級別出生率
= $\frac{\text{年間のある年齢階級の母親からの出生数}}{\text{10月1日現在におけるその年齢階級の女子人口}} \times 1,000$
- ・ 合計特殊出生率 = $\left[\frac{\text{母の年齢別出生数}}{\text{1月1日現在における年齢別女子人口}} \right] 15歳から49歳の合計$

15歳から49歳までの女子の年齢別出生率を合計したもので、一人の女子が仮にその年次の年齢別出生率で、一生の間に生むとしたときの子供の数を表す。

3 死 亡

- ・ 妊産婦死亡率 = $\frac{\text{年間妊産婦死亡数}}{\text{年間出生（又は出産）}} \times 100,000$

※ 国際比較をする時は出生10万対を用いることもある。

4 乳児死亡

$$\cdot \text{乳児死亡率} = \frac{\text{年間乳児（生後1年未満）死亡数}}{\text{年間出生数}} \times 1,000$$

$$\cdot \text{新生児死亡率} = \frac{\text{年間新生児（生後4週未満）死亡数}}{\text{年間出生数}} \times 1,000$$

5 死産

$$\cdot \text{死産率} = \frac{\text{年間死産数}}{\text{年間出生数} + \text{年間死産数}} \times 1,000$$

$$\cdot \text{自然死産率} = \frac{\text{年間自然死産数}}{\text{年間出生数} + \text{年間死産数}} \times 1,000$$

$$\cdot \text{人工死産率} = \frac{\text{年間人工死産数}}{\text{年間出生数} + \text{年間死産数}} \times 1,000$$

6 周産期死亡

$$\cdot \text{周産期死亡率} = \frac{\text{年間の妊娠満22週以後の死産数} + \text{年間早期新生児死亡数}}{\text{年間の妊娠満22週以後の死産数} + \text{年間出生数}} \times 1,000$$

$$\cdot \text{妊娠満22週以後の死産率} = \frac{\text{年間の妊娠満22週以後の死産数}}{\text{年間の妊娠満22週以後の死産数} + \text{年間出生数}} \times 1,000$$

目 次

第 1 部 母子保健事業の概要

I	東京都における母子保健対策について	3
II	母子保健事業の体系	
1	母子保健事業の体系	5
2	主な母子保健事業のライフステージ別体系図	6
3	母子保健事業における健康診査等一覧表	7
III	母子保健水準の動向	
1	人口	9
2	出生	11
3	死亡	17
4	死産	20
5	人工妊娠中絶	21
6	母子医療資源	24
IV	母子保健事業	
第 1	区市町村実施事業	
1	妊娠届出	25
2	妊婦保健指導	26
3	母親学級	27
4	妊婦健康診査等	28
5	妊産婦・新生児訪問指導等	34
6	乳児健康診査	37
7	1歳6か月児健康診査	41
8	3歳児健康診査	43
9	乳幼児経過観察健康診査	51
10	乳幼児発達健康診査	52
11	乳幼児歯科相談等	53
12	精密健康診査	54
第 2	東京都実施事業	
1	先天性代謝異常等検査	56
2	療育相談	58
3	生涯を通じた女性の健康支援事業	61
4	妊婦健康診査受診促進事業	62
5	SIDS（乳幼児突然死症候群）対策	63

表30	療育相談（個別相談）実施状況	119
表31	療育相談（集団指導）実施状況（総数）	120
表32	療育相談（集団指導）実施状況（身体障害児）	121
表33	療育相談（集団指導）実施状況（疾患児）	122
表34	長期療養児の相談等の状況	123
参考	小児慢性特定疾病医療費助成 疾患群別認定数	124

II 区市町村別・事業別前年度比較統計表

第1表	妊娠届出（満11週以内届出）率	127
第2表	妊婦面接相談率	128
第3表	母親学級（母性科）受講率	129
第4表	母親学級（母性科）開催割合	130
第5表	新生児訪問率	131
第6表	未熟児訪問率	132
第7表	乳幼児健康診査受診率、月齢別	133
第8表	乳幼児健康診査有所見率、月齢別	134

III 母子保健事業実施状況年次推移

1	満11週以内妊娠届出率	137
2	妊婦健康診査受診率・有所見率（都総数）	137
3	乳幼児健康診査受診率（都総数）	137
4	乳幼児健康診査有所見率（都総数）	137
5	妊婦保健指導状況	138
6	新生児訪問指導状況	139
7	未熟児訪問指導状況	139

資料 母子保健事業報告様式

1	母子保健事業報告提出一覧表	143
2	母子保健事業報告様式	144
3	作成要領	163

母子保健事業評価部会委員名簿	179
----------------	-----

6	電話相談「子供の健康相談室」(小児救急相談)	64
7	母子保健研修	65
8	TOKYO子育て情報サービス	66

第2部 母子保健事業実績(平成28年度統計)

I 平成28年度母子保健事業報告集計表

表1	妊娠届出状況	73
表2	母親学級実施状況	74
表3-1～表3-14		
	妊婦健康診査実施状況(1回目～14回目)	75
表4	妊婦超音波検査実施状況	89
表5	妊婦子宮頸がん検診実施状況	90
表6	訪問指導実施状況(妊婦、産婦、新生児及び再掲(生後28日未満))	91
表7	訪問指導実施状況(未熟児、乳児、幼児及び小学生)	92
表8	保健指導(健康相談)実施状況	93
表9	3～4か月児健康診査受診状況	94
表10	3～4か月児健康診査結果	96
表11	3～4か月児健康診査の未受診者の状況	98
表12	6～7か月児健康診査実施状況	99
表13	9～10か月児健康診査実施状況	100
表14	1歳6か月児健康診査受診状況	101
表15	3歳児健康診査受診状況	102
表16	3歳児健康診査結果	104
表17	3歳児健康診査の未受診者の状況	106
表18	3歳児視力検診実施状況	107
表19	3歳児視力検診精密健康診査結果	108
表20	3歳児聴覚検診実施状況	109
表21	3歳児聴覚検診精密健康診査結果	110
表22	3歳児健康診査心理相談結果	111
表23	3歳児経過観察健康診査(心理)受診状況	112
表24	3歳児経過観察健康診査心理相談結果	113
表25	乳幼児経過観察健康診査受診状況	114
表26	乳幼児発達健康診査受診状況	115
表27	精密健康診査受診票発行・把握状況	116
表28	乳児精密健康診査結果	117
表29	3歳児精密健康診査結果	118

第1部 母子保健事業の概要

I 東京都における母子保健対策について

近年、母子保健を取り巻く環境は、少子化の進行や、地域における人間関係の希薄化などにより大きく変化している。そのような中で、妊娠や出産、育児に関する不安を軽減し、家族が安心して子育てができるよう、社会全体で支えるシステムが重要となっている。

ポピュレーションアプローチ、専門職の関与、きめ細やかな対応など、母子保健活動のメリットを十分に活かしつつ、児童福祉分野や医療分野など様々な分野との連携を図りながら子育て家庭を支援していくために、東京都では以下の方向性で母子保健事業を展開している。

1 母子保健水準の更なる向上

- 母子保健事業の手引きの作成、母子保健従事者への研修の実施、妊婦健康診査の実施に向けた調整などを通じ、事業の実施主体である区市町村を広域的・専門的に支援し、東京都の母子保健水準の更なる向上に努める。
- 安全な出産の確保のため、周産期医療分野と連携しつつ、妊婦健康診査の定期的受診や妊婦自身の健康管理の意識向上を促す普及啓発を行う。

2 母子の健康課題への取組

- 電話相談（「女性のための健康ホットライン」、「不妊・不育ホットライン」、「妊娠相談ほっとライン」）や妊娠適齢期等に関する普及啓発等により、生涯を通じた女性の健康支援に努める。
- 保護者の育児不安の解消と、小児救急の前段階での安心の確保に向け、電話相談「子供の健康相談室」（小児救急相談）や、インターネット等により情報を提供する「TOKYO子育て情報サービス」などの事業を着実に実施する。

3 母子を取り巻く様々な課題への対応

- 「出産・子育て応援事業（ゆりかご・とうきょう事業）」の実施等、全ての子育て家庭に対して妊娠期から行政の専門職が関わることにより、出産・子育てに関する不安を軽減させるとともに、各家庭のニーズに応じた支援を妊娠期から子育て期にわたって切れ目なく行い、妊婦等の心身の健康の保持・増進を図る。
- 医療従事者向けの研修の充実により、産科・小児科をはじめとする医療機関の児童虐待対応力の向上を図る。
- 「子供の心診療支援拠点病院事業」の実施により、様々な子供の心の問題に関わる関係者等への支援を充実強化する。

東京都では、近年の保健・医療・福祉施策をめぐる社会情勢の変化などを踏まえ、「東京都保健医療計画」、「東京都健康推進プラン21」、「東京都子供・子育て支援総合計画」等を策定している。これらの計画を踏まえ、都民ニーズを的確に反映させながら着実に事業を推進しているところである。

II 母子保健事業の体系

1 母子保健事業の体系（平成29年度・主要事業のみ）

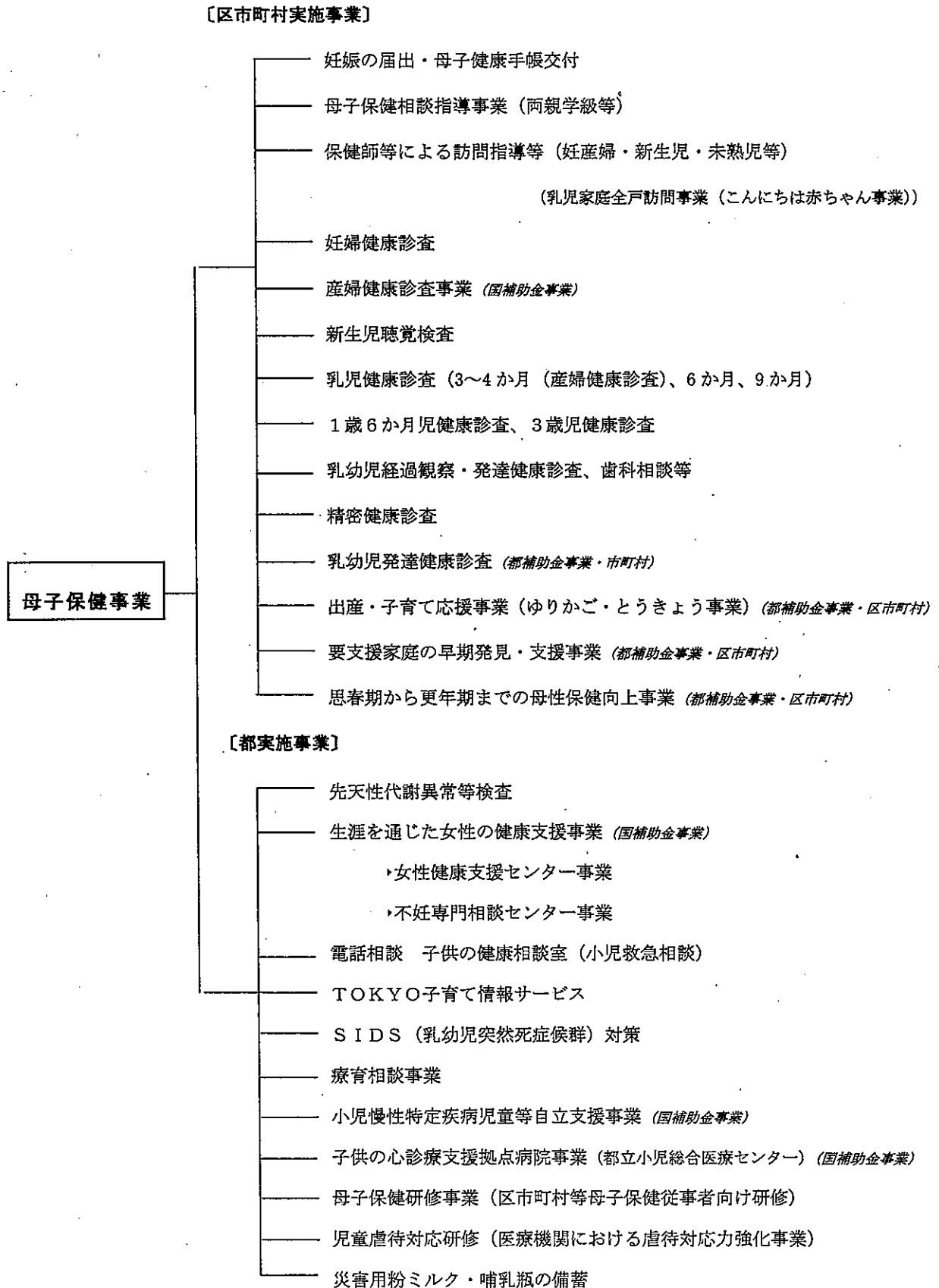

2 主な母子保健事業のライフステージ別体系図

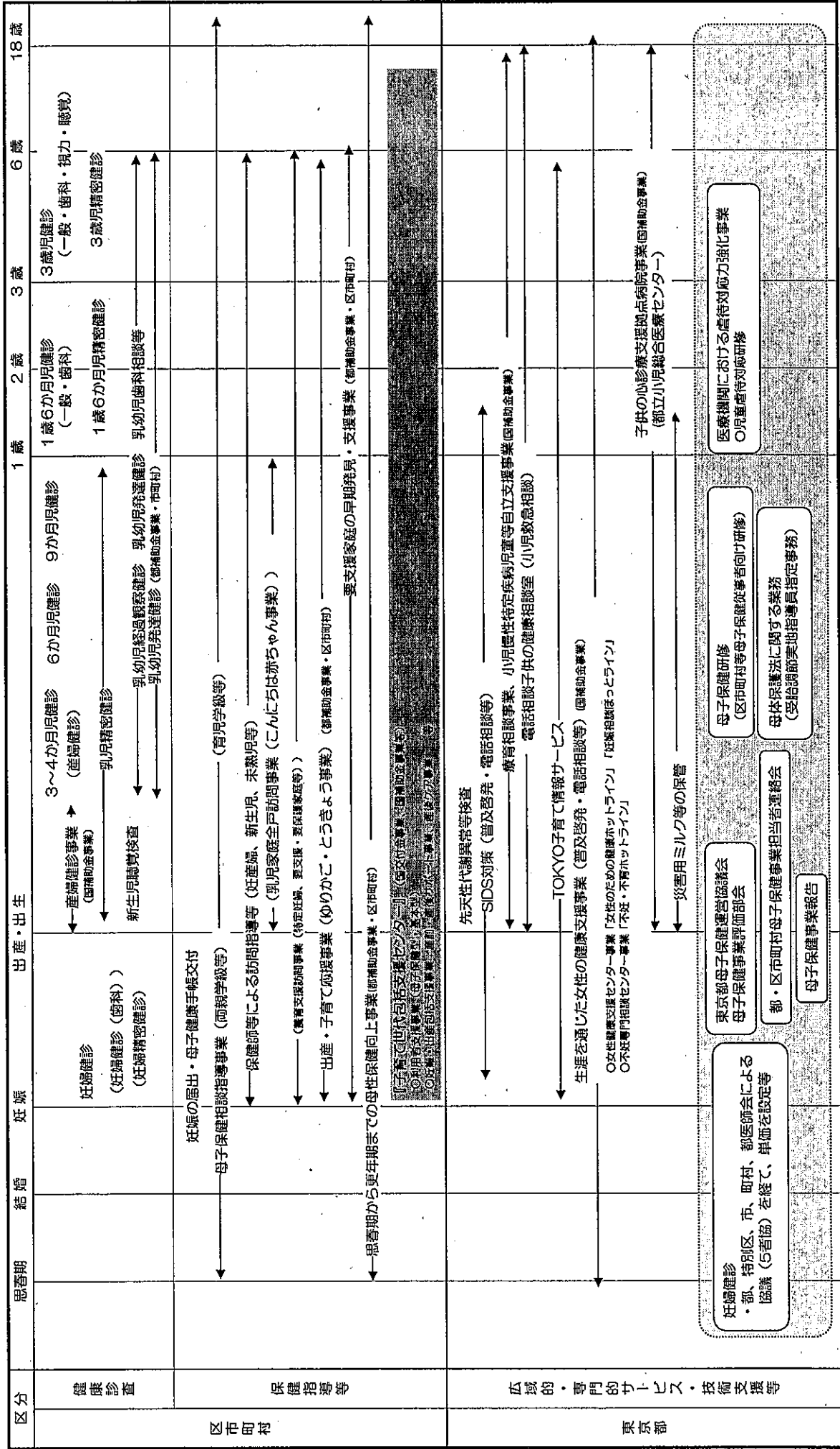

3 母子保健事業における健康診査等一覧表

(平成29年度)

健康診査等の名称	対象者	実施主体	実施機関	健康診査等の内容	備考
妊婦健康診査	妊婦	区市町村	医療機関	○一般 問診、体重測定、血圧測定、尿検査 (1回目)血液検査、血液型、貧血、血糖、不規則抗体、HIV抗体、梅毒、B型肝炎、風疹 (2回目以降)保健指導、クラミジア抗原、C型肝炎、血糖、貧血、B群溶連菌、HTLV-1抗体、経膈超音波、NST ○超音波検査 ○子宮頸がん検診	
産婦健康診査事業	産後2週間・1か月の産婦等	区市町村	医療機関	○問診〔生活環境、育児不安、精神疾患等〕 ○診察〔子宮復古状態、悪露等〕 ○体重、血圧測定 ○尿検査 ○エジンバラ産後うつ病質問票	(国補助金事業)
(産婦健康診査)	産婦	区市町村	区市町村	○内科的診察 ○尿検査	(3~4か月児健康診査と同時実施等)
新生児聴覚検査	新生児	区市町村	医療機関	○自動ABR又はOAE〔先天性の聴覚障害の発見〕	おおむね生後3日以内
先天性代謝異常等検査	新生児	都	医療機関 民間検査機関	○血液検査 先天性代謝異常 17疾患 内分泌疾患 2疾患	生後5日から7日までに採血
3~4か月児健康診査	満3~4か月児	区市町村	区市町村 医療機関	○診察〔発育・発達及び疾病の有無等のチェックなど〕 ○保健栄養指導	
6・9か月児健康診査	満6~7か月児 満9~10か月児	区市町村	医療機関	○診察〔発育・発達及び疾病の有無等のチェックなど〕	保健指導含む
1歳6か月児健康診査	満1歳6か月から 満2歳までの児	区市町村	区市町村 医療機関	一般 ○診察〔発育・発達及び疾病の有無等のチェックなど〕 ○保健栄養指導 歯科 ○口腔内診査 ○歯科保健指導	
3歳児健康診査	3歳児	区市町村	区市町村 医療機関	一般 ○診察〔発育・発達及び疾病の有無等のチェックなど〕 ○保健栄養指導 歯科 ○口腔内診査 ○歯科保健指導	
3歳児視力検診	3歳児	区市町村	区市町村 医療機関	○家庭で保護者が絵視標を用いて視力検査を行い、その結果を3歳児健康診査時にチェックする。	3歳児健康診査と同時実施
3歳児聴覚検診	3歳児	区市町村	区市町村 医療機関	○家庭で保護者が児の聞こえの検査を行い、その結果を3歳児健康診査時にチェックする。	3歳児健康診査と同時実施
乳幼児経過観察健診	乳幼児	区市町村	区市町村	○診察〔発育・発達及び疾病の有無等のチェックなど〕 ○保健栄養指導	各種健康診査等の結果、必要な乳幼児に実施
乳幼児発達健康診査	乳幼児	区市町村	区市町村	○診察〔小児神経学及び児童精神医学の立場から、発育・発達及び疾病の有無等のチェックなど〕 ○指導〔訓練など〕	各種健康診査等の結果、必要な乳幼児に実施 (都単補助金事業・市町村)
乳幼児歯科相談等	乳幼児	区市町村	区市町村	○口腔内診査 ○歯科保健指導 ○予防措置	

Ⅲ 母子保健水準の動向

1 人 口

東京都の人口は、平成28年10月1日現在13,636,221人で、前年の13,515,271人よりも120,950人増加した。

年齢3区分別人口は表1のとおりで、近年では、老年人口の割合が上昇を続けている。

表1 年齢3区分別人口

年 次	人 口	年少人口 (0～14歳)		生産年齢人口 (15～64歳)		老年人口 (65歳以上)	
		実 数 (人)	割 合 (%)	実 数 (人)	割 合 (%)	実 数 (人)	割 合 (%)
昭和55年	11,618,281	2,393,687	20.6	8,308,563	71.6	894,961	7.7
60	11,829,363	2,125,337	18.0	8,638,299	73.1	1,055,850	8.9
平成2年	11,855,563	1,727,479	14.7	8,790,525	74.7	1,244,026	10.6
7	11,773,605	1,499,126	12.7	8,705,099	73.9	1,530,695	13.0
12	12,064,101	1,420,919	11.8	8,685,878	72.0	1,910,456	15.8
17	12,576,601	1,424,667	11.3	8,695,592	69.1	2,295,527	18.3
20	12,898,939	1,524,564	11.8	8,824,991	68.4	2,549,377	19.8
21	12,988,797	1,534,560	11.8	8,830,194	68.0	2,624,040	20.2
22	13,159,388	1,477,371	11.2	8,850,225	67.3	2,642,231	20.1
23	13,186,560	1,561,048	11.8	8,898,085	67.5	2,727,427	20.7
24	13,216,220	1,563,295	11.8	8,840,842	66.9	2,812,083	21.3
25	13,286,735	1,570,646	11.8	8,804,964	66.3	2,911,125	21.9
26	13,378,584	1,581,921	11.8	8,786,711	65.7	3,009,952	22.5
27	13,515,271	1,518,130	11.2	8,734,155	64.6	3,005,516	22.2
28	13,636,221	1,611,529	11.8	8,874,006	65.1	3,150,687	23.1

東京都福祉保健局調べ

※ 年齢別人口は各年とも10月1日現在で、年齢不詳を除く。

※ 平成17年以前、平成22年及び平成27年は「国勢調査人口」による。

※ 平成20、21、23～26年及び平成28年の年齢3区分別人口は、総務局統計部「東京都の人口（推計）」を基礎に、福祉保健局総務部総務課で算出したものである。そのため、人口は、P10・11で出生率を算出した分母（「平成28年度人口動態統計（確定数）の概要」（厚生労働省））とは異なる。

表2 主な人口動態統計

項目		年次											
		昭和55年	昭和60年	平成2年	平成7年	平成12年	平成17年	平成22年	平成25年	平成26年	平成27年	平成28年	
出	出生数	139,953	126,178	103,983	96,823	100,209	96,542	108,135	109,986	110,629	113,194	111,962	
	出生率(人口千対)	12.0	10.7	8.8	8.2	8.3	7.8	8.4	8.5	8.5	8.6	8.5	
	合計特殊出生率	1.44	1.44	1.23	1.09	1.04	1.00	1.12	1.13	1.15	1.24	1.24	
生	低出生体重児	総数	7,226	6,867	6,583	7,594	8,679	9,105	10,147	10,352	10,164	10,313	10,293
		～999g	146	217	201	205	255	283	276	336	300	319	318
		1,000～1,499g	380	380	398	371	443	442	477	503	491	481	447
		1,500～1,999g	1,055	1,013	925	984	1,097	1,142	1,172	1,193	1,217	1,230	1,253
		2,000～2,499g	5,645	5,257	5,059	5,883	6,884	7,238	8,222	8,320	8,156	8,283	8,275
		率(出生千対)	51.6	54.4	63.3	78.4	86.6	94.3	93.8	94.1	91.9	91.1	91.9
		率(出生百対)	5.2	5.4	6.3	7.8	8.7	9.4	9.4	9.4	9.2	9.1	9.2
乳児死亡率(出生千対)		6.7	4.9	4.2	4.4	3.5	2.7	2.0	2.0	1.9	1.7	2.0	
新生児死亡率(出生千対)		4.3	3.0	2.4	2.3	2.0	1.3	0.9	0.9	0.8	0.8	0.9	
死産率 (出産千対)	総数	46.8	44.6	41.9	31.9	29.0	28.6	23.4	21.7	21.8	20.8	20.7	
	自然	32.6	24.3	20.7	17.4	13.2	13.0	10.3	10.1	10.0	9.9	9.9	
	人工	14.2	20.2	21.1	14.4	15.8	15.6	13.0	11.7	11.7	10.9	10.8	
周産期死亡率(出産千対)		10.7	7.3	5.4	7.5	5.6	4.8	3.9	3.6	3.5	3.2	3.6	
妊娠満22週以後の死産率(出産千対)		7.3	5.1	3.8	6.0	4.2	3.8	3.2	3.0	2.9	2.7	2.9	
早期新生児死亡率(出生千対)		3.4	2.2	1.6	1.5	1.4	0.9	0.7	0.6	0.6	0.5	0.7	
妊産婦死亡率	(出生10万対)	28.6	17.4	10.6	6.2	4.0	2.1	7.4	2.7	2.7	1.8	2.7	
	(出産10万対)	27.2	16.7	10.1	6.0	3.9	2.0	7.2	2.7	2.7	1.7	2.6	

厚生労働省人口動態統計

※ 周産期死亡率は、平成6年以前は妊娠満28週以後の死産に早期新生児死亡を加えて算出したものである。

※ 妊娠満22週以後の死産率は、平成6年以前は妊娠満28週以後の死産率である。

2 出生

(1) 出生数

平成28年の出生数は111,962人で、前年の113,194人よりも1,232人減少した。(表2) 地域別の出生数及び低出生体重児数は、表3のとおりである。

表3 地域別出生数及び低出生体重児数

年次	出生数		低出生体重児 (2,500g未満)		
	数(人)	率(人口千対)	数(人)	率(出生千対)	率(出生百対)
平成12年	100,209	8.3	8,679	86.6	8.7
17	96,542	7.8	9,105	94.3	9.4
20	106,015	8.4	10,140	95.6	9.6
21	106,613	8.5	10,088	94.6	9.5
22	108,135	8.4	10,147	93.8	9.4
23	106,027	8.2	10,064	94.9	9.5
24	107,401	8.3	10,031	93.4	9.3
25	109,986	8.5	10,352	94.1	9.4
26	110,629	8.5	10,164	91.9	9.2
27	113,194	8.6	10,313	91.1	9.1
28	111,962	8.5	10,293	91.9	9.2
区部	80,213	8.6	7,503	93.5	9.4
市部	31,185	7.5	2,750	88.2	8.8
郡部	376	6.5	27	71.8	7.2
島部	188	7.2	13	69.1	6.9

厚生労働省人口動態統計

(2) 合計特殊出生率

東京都の合計特殊出生率は、昭和40年以降第2次ベビーブーム(昭和45～50年ごろ)の頃までは、昭和41年の「ひのえうま」を除き、おおよそ2.00前後で推移していた。昭和47年からは低下傾向にあったが、平成19年から平成21年にかけてやや上昇し、おおむね横ばい傾向であったが、再び上昇してきている。平成28年の合計特殊出生率は1.24で前年と同様であった。(表2、図1)。

合計特殊出生率が2.1程度を下回ると将来人口が減少するといわれている。

(3) 低出生体重児

低出生体重児のうち出生体重が1,500グラム未満の極低出生体重児が、平成28年は765人で、前年の800人より35人減少した。(表2及び図2)。

(人)

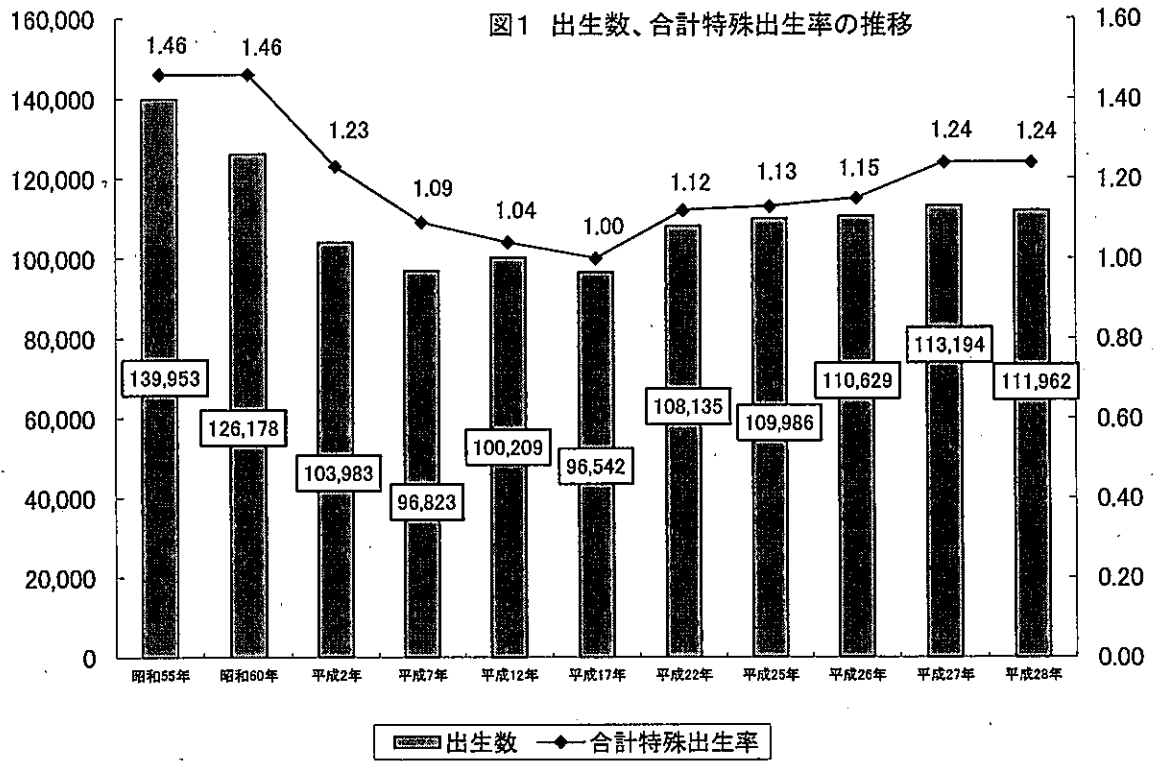

(出生千対)

図2 低体重児率の推移

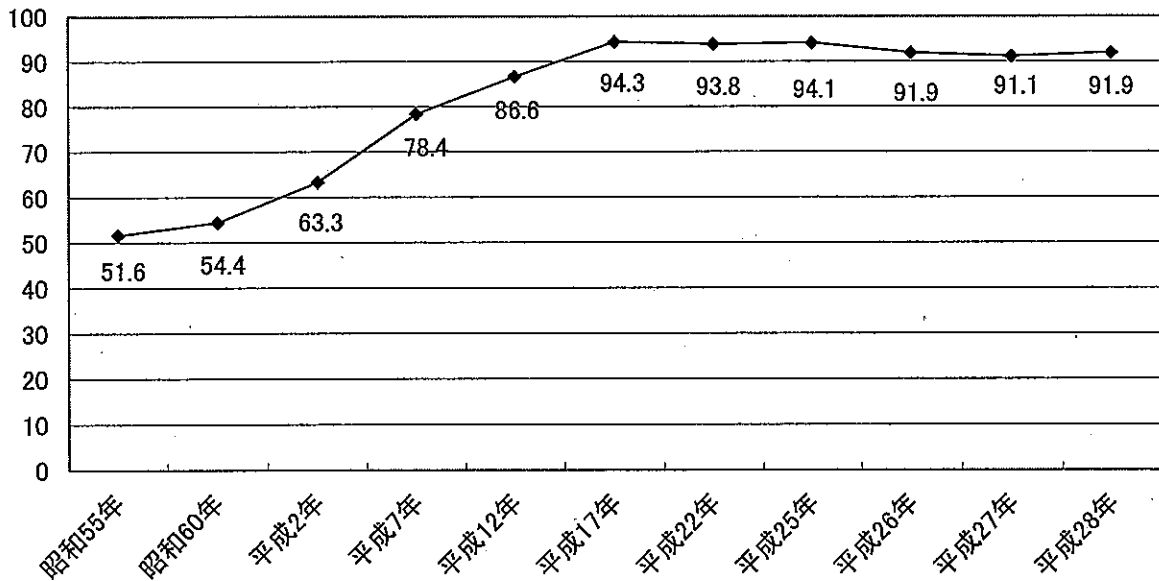

(4) 母の年齢階級別出生率

母の年齢階級別出生率、年次・出生順位別は、表4のとおりである。

平成28年の第1子の出生率は母の年齢が「30～34歳」が最も高く、次に「25～29歳」、「35～39歳」の順になっている。第2子の出生率は「30～34歳」が最も高く、次に「35～39歳」、「25～29歳」の順となっている。

母の年齢階級別の出生数及び出生総数に占める割合は、表5のとおりである。

表4 母の年齢階級別出生率、年次・出生順位別

年次		～14歳 ^{注1)}	15～19歳	20～24歳	25～29歳	30～34歳	35～39歳	40～44歳	45歳～ ^{注2)}
昭和	55年	-	2.6	40.3	143.7	79.0	16.9	2.1	0.1
	60	0.0	2.8	32.6	130.5	90.7	23.6	2.4	0.1
平成	2年	0.0	2.7	24.6	93.3	89.0	27.2	3.4	0.1
	7	0.0	2.2	21.5	75.1	81.9	29.9	3.8	0.1
	12	0.0	3.6	19.7	64.7	78.8	35.2	5.1	0.1
	17	0.0	3.4	18.6	54.8	72.4	39.2	6.7	0.3
	20	0.0	3.7	20.7	54.6	77.6	45.2	8.8	0.2
	21	0.0	3.4	20.1	53.9	77.6	47.1	9.9	0.3
	22	0.0	2.9	17.5	54.8	81.4	50.2	10.6	0.3
	23	0.0	2.8	18.3	53.9	79.2	49.5	10.4	0.4
	24	0.0	2.8	17.0	54.3	82.1	51.8	11.8	0.4
	25	0.0	2.9	16.3	54.1	84.6	57.0	12.7	0.5
	26	0.0	2.9	15.4	53.3	86.6	59.2	13.8	0.5
平成 27年	総数	0.0	2.6	15.4	55.5	92.1	63.9	15.1	0.5
	第1子	0.0	2.3	11.3	38.8	50.4	28.4	6.9	0.3
	2	-	0.2	3.5	13.3	32.4	25.9	5.7	0.1
	3	-	0.0	0.6	2.8	7.7	7.9	1.8	0.1
	4	-	-	0.1	0.4	1.3	1.4	0.4	0.0
	5～	-	-	0.0	0.1	0.3	0.4	0.2	0.0
平成 28年	総数	0.0	2.4	13.6	55.2	93.5	66.6	15.5	0.5
	第1子	0.0	2.2	9.9	38.7	49.9	29.1	7.1	0.3
	2	-	0.2	3.1	13.3	33.9	27.4	6.1	0.2
	3	-	0.0	0.5	2.7	8.1	8.3	1.8	0.0
	4	-	0.0	0.1	0.4	1.2	1.4	0.4	0.0
	5～	-	0.0	0.0	0.1	0.3	0.4	0.2	0.0

厚生労働省人口動態統計、東京都福祉保健局調べ

※ 数値の算出には、5歳階級別女性総人口（千対）を用いている。

注1) 10～14歳女子人口千対

注2) 45～49歳女子人口千対

表5 母の年齢階級別の出生数及び出生総数に占める割合

(単位 件、カッコ内%)

年次	総数	～14歳	15歳	16歳	17歳	18歳	19歳	20～24歳	25～29歳	30～34歳	35～39歳	40～44歳	45～49歳	50歳以上	不詳
昭和55年	139,953 (100)	- (-)	1,076 (0.8)					20,004 (14.3)	67,159 (48.0)	42,720 (30.5)	8,069 (5.8)	897 (0.6)	28 (0.0)	- (-)	- (-)
60	126,178 (100)	1 (0.0)	1,259 (1.0)					17,257 (13.7)	55,643 (44.1)	38,832 (30.8)	12,036 (9.5)	1,115 (0.9)	30 (0.0)	1 (0.0)	4 (0.0)
平成2年	103,983 (100)	3 (0.0)	1,251 (1.2)					13,517 (13.0)	42,981 (41.3)	33,843 (32.5)	10,706 (10.3)	1,654 (1.6)	25 (0.0)	- (-)	3 (0.0)
7	96,823 (100)	3 (0.0)	11 (0.0)	32 (0.0)	114 (0.1)	210 (0.2)	431 (0.4)	11,938 (12.3)	37,458 (38.7)	34,510 (35.6)	10,627 (11.0)	1,440 (1.5)	48 (0.0)	- (-)	1 (0.0)
12	100,209 (100)	4 (0.0)	7 (0.0)	42 (0.0)	177 (0.2)	306 (0.3)	594 (0.6)	9,224 (9.2)	34,824 (34.8)	38,514 (38.4)	14,679 (14.6)	1,791 (1.8)	46 (0.0)	1 (0.0)	- (-)
17	96,542 (100)	3 (0.0)	12 (0.0)	55 (0.1)	135 (0.1)	214 (0.2)	504 (0.5)	7,609 (7.9)	25,913 (26.8)	39,733 (41.2)	19,439 (20.1)	2,828 (2.9)	81 (0.1)	14 (0.0)	2 (0.0)
22	108,135 (100)	4 (0.0)	10 (0.0)	39 (0.0)	110 (0.1)	221 (0.2)	397 (0.4)	6,720 (6.2)	25,283 (23.4)	41,190 (38.1)	28,576 (26.4)	5,440 (5.0)	138 (0.1)	6 (0.0)	1 (0.0)
25	109,986 (100)	2 (0.0)	10 (0.0)	46 (0.0)	103 (0.1)	221 (0.2)	379 (0.3)	5,462 (5.0)	23,999 (21.8)	41,375 (37.6)	30,847 (28.0)	7,288 (6.6)	239 (0.2)	15 (0.0)	- (-)
26	110,629 (100)	4 (0.0)	22 (0.0)	47 (0.0)	119 (0.1)	186 (0.2)	375 (0.3)	5,196 (4.7)	23,165 (20.9)	42,006 (38.0)	31,252 (28.2)	7,996 (7.2)	243 (0.2)	18 (0.0)	- (-)
27	113,194 (100)	3 (0.0)	10 (0.0)	35 (0.0)	116 (0.1)	167 (0.1)	332 (0.3)	5,159 (4.6)	23,174 (20.5)	43,151 (38.1)	32,256 (28.5)	8,520 (7.5)	253 (0.2)	18 (0.0)	- (-)
28	111,962 (100)	4 (0.0)	8 (0.0)	38 (0.0)	93 (0.1)	153 (0.1)	346 (0.3)	5,074 (4.5)	22,451 (20.1)	42,657 (38.1)	32,305 (28.9)	8,540 (7.6)	278 (0.2)	14 (0.0)	1 (0.0)

人口動態統計(東京都福祉保健局)より作成

※ 数値は各年の出生総数に占める母の年齢階級別出生数の割合

(5) 単産－複産別分娩件数

単産－複産別分娩件数は表6のとおりである。

東京都の分娩件数総数に占める複産の割合は1.0%前後で推移している。また、平成28年における全国の複産分娩件数に占める東京都の割合は11.5%であり、前年より0.3ポイント下回った。

表6 単産－複産別分娩件数の年次推移

(単位 件)

年次	単産・複産別分娩件数							全国の複産 分娩件数に 占める 東京都の割合 (%)
	総数	単産	複産	複産の種類				
				双子	三つ児	四つ児	五つ児 以上	
平成12年	102,156	101,124	1,025 (1.0%)	999	26	—	—	8.2
17	98,200	97,039	1,160 (1.2%)	1,137	23	—	—	9.1
22	109,643	108,566	1,074 (1.0%)	1,066	8	—	—	10.2
24	108,630	107,547	1,083 (1.0%)	1,068	15	—	—	10.3
25	111,279	110,143	1,133 (1.0%)	1,116	17	—	—	10.6
26	111,870	110,666	1,201 (1.1%)	1,182	19	—	—	11.8
27	114,389	113,181	1,203 (1.1%)	1,195	7	1	—	11.8
28	113,107	111,903	1,200 (1.1%)	1,181	19	—	—	11.5

厚生労働省人口動態統計

※ 分娩件数とは出産（出生及び死産）をした母の数である。

※ 総数には死産の単産、複産の不詳を含む。

※ 複産の（ ）は総数に占める割合である。

(6) 父母の国籍別にみた出生数

父母の国籍別にみた出生数は表7のとおりである。

全出生数に占める「父母の一方の国籍が外国」の割合は平成28年で全国が2.0%であるのに対し、東京都は3.4%となっている。

表7 父母の国籍別にみた出生数の推移

(単位 人)

年次	東京都														全国									
	出生数	父母とも 日本	父母の一方 方が外国	父日本・母外国								父外国・母日本												
				総数	韓国・朝鮮	中国	フィリピン	タイ	米 国	英 国	ブラジル	ペ ル ー	その他の外国	総数		韓国・朝鮮	中国	フィリピン	タイ	米 国	英 国	ブラジル	ペ ル ー	その他の外国
21	106,613	102,643	3,970 (3.7%)	1,924 (1.8%)	301	763	491	60	37	12	11	3	246	2,046 (1.9%)	409	252	20	18	360	152	15	16	804	22,511 (2.1%)
22	108,135	104,170	3,965 (3.7%)	1,879 (1.7%)	299	806	407	59	37	10	15	9	237	2,086 (1.9%)	394	284	27	15	364	134	17	20	831	21,966 (2.1%)
23	106,027	102,496	3,531 (3.3%)	1,636 (1.5%)	270	691	354	54	30	16	12	8	201	1,895 (1.8%)	381	224	22	20	341	136	18	13	740	20,311 (1.9%)
24	107,401	103,698	3,703 (3.4%)	1,662 (1.5%)	298	744	283	60	33	15	11	6	212	2,041 (1.9%)	397	289	20	16	357	152	17	11	782	20,536 (2.0%)
25	109,986	106,291	3,695 (3.4%)	1,711 (1.6%)	321	761	258	43	49	10	18	6	245	1,984 (1.8%)	393	260	30	10	348	155	12	7	769	19,532 (1.8%)
26	110,629	106,803	3,826 (3.5%)	1,696 (1.5%)	283	774	245	55	42	12	10	11	264	2,130 (1.9%)	418	306	25	20	369	123	29	19	821	19,647 (2.0%)
27	113,194	109,389	3,805 (3.4%)	1,676 (1.5%)	314	749	207	68	39	12	17	12	258	2,129 (1.9%)	471	306	30	13	301	123	23	10	852	19,079 (1.9%)
28	111,962	108,155	3,807 (3.4%)	1,700 (1.5%)	311	775	216	49	42	14	17	5	271	2,107 (1.9%)	430	321	41	5	335	120	21	11	823	19,118 (2.0%)

※ () は出生数に占める割合

厚生労働省人口動態統計

3 死亡

(1) 乳児死亡・新生児死亡

平成28年の東京都の乳児死亡数は222人で、前年の189人より33人増加し、乳児死亡率は2.0と、前年の1.7より0.3ポイント上回った。(表2)平成28年の全国の乳児死亡率は2.0で、前年の1.9より0.1ポイント上回った(率はともに出生千対)。また、生後4週未満の新生児死亡数は97人で、前年の89人より8人増加し、乳児死亡の43.7%を占めている。新生児死亡率は0.9で、前年の0.8より0.1ポイント上回った(率はともに出生千対)。(表2)

平成28年の乳幼児の主な死亡原因は表8のとおりで、乳児の死因順位は、第1位が「先天奇形、変形及び染色体異常」(37.4%)、第2位は「周産期に特異的な呼吸障害及び心血管障害」(16.7%)であり、前年と同じ順位である。第3位は「胎児及び新生児の出血性障害及び血液障害」(5.0%)となっている。

表8 乳幼児の死因順位・死亡数・死亡割合(平成28年)

年齢 (年齢階級) 死亡数	第1位		第2位		第3位		第4位		第5位	
	死因	死亡数 死亡割合	死因	死亡数 死亡割合	死因	死亡数 死亡割合	死因	死亡数 死亡割合	死因	死亡数 死亡割合
0歳 総数 乳児 222人	先天奇形、変形及び染色体異常	83人 37.4%	周産期に特異的な呼吸障害及び心血管障害	37人 16.7%	胎児及び新生児の出血性障害及び血液障害	11人 5.0%	乳幼児突然死症候群	7人 3.2%	不慮の事故	6人 2.7%
	(再掲) 新生児 97人	先天奇形、変形及び染色体異常	43人 44.3%	周産期に特異的な呼吸障害及び心血管障害	31人 32.0%	胎児及び新生児の出血性障害及び血液障害	10人 10.3%	妊娠期間及び胎児発育に関連する障害 周産期に特異的な感染症	3人 3.1%	敗血症
1～4歳 64人	先天奇形及び染色体異常	14人 21.9%	悪性新生物	6人 9.4%	肺炎	5人 7.8%	心疾患(高血圧性除く)	4人 6.3%	腸管感染症 敗血症 周産期に発生した病態 不慮の事故	2人 3.1%
5～9歳 43人	悪性新生物	10人 23.3%	先天奇形及び染色体異常 不慮の事故	6人 14.0%	肺炎	4人 9.3%	その他の新生物 ヘルニア及び腸閉塞	2人 4.7%	腸管感染症 敗血症 心疾患(高血圧性除く)	1人 2.3%

厚生労働省人口動態統計、東京都福祉保健局調べ

※ 死亡割合は、それぞれの年齢(年齢階級)別死亡数に占める割合である。

(2) 周産期死亡

周産期死亡は、平成7年からICD-10の適用により、妊娠満22週以後の死産に早期新生児死亡を加えたものをいい、周産期死亡率は、出産（年間出生数に年間の妊娠満22週以後の死産数を加えたもの）千対で表している。

平成28年の東京都の周産期死亡数は402人で、前年の368人より34人増加した。周産期死亡率（出産千対）は3.6で、前年の3.2より0.4ポイント上回った。

平成28年度の東京都の妊娠満22週以後の死産数は322胎で、前年の308胎より14胎増加した。早期新生児死亡数は80人で、前年の60人より20人増加した。

（表2（P10）、図3、4）。

(3) 妊産婦死亡

妊産婦死亡は、妊娠中又は妊娠終了後満42日未満の女性の死亡で、妊娠の期間及び部位には関係しないが、妊娠若しくはその管理に関連した又はそれらによって悪化したすべての原因によるもの（ただし、不慮又は偶発の原因によるものを除く。）をいう。

平成28年の妊産婦死亡数は3人で、前年の2人より1人増加し、妊産婦死亡率は、（出産10万対）2.6で、前年の1.7より0.9ポイント増加した。平成28年の全国の妊産婦死亡率は3.4で、東京都より0.8ポイント多かった。（表2（P10））

なお、妊産婦死亡は、次の2群に分類される。

- ・ 直接産科的死亡

妊娠時（妊娠・分娩・産褥）における産科的合併症が原因で死亡したもの

- ・ 間接産科的死亡

妊娠前から存在した疾患又は妊娠中に発生した疾患による死亡で、妊娠の生理的作用により悪化したと考えられるもの

図3 周産期死亡数の推移

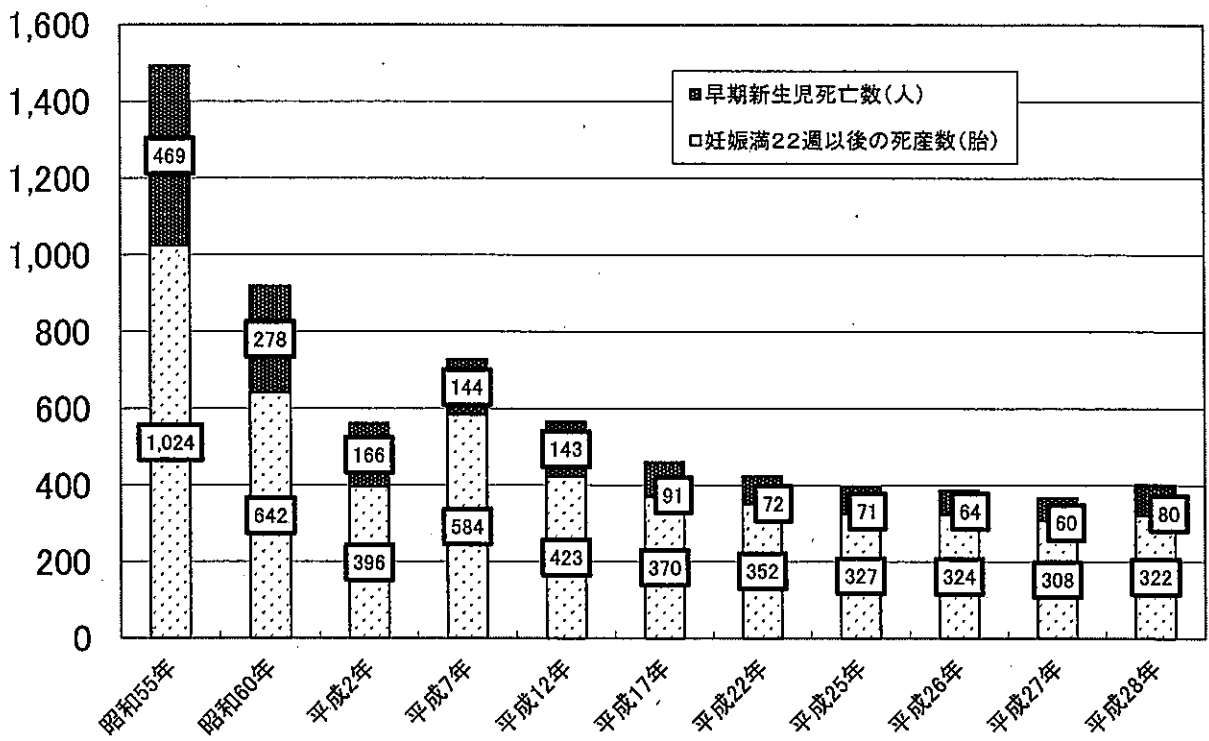

※ 平成6年以前の周産期死亡は、妊娠満28週以後の死産と早期新生児死亡の合計である。
平成7年以後の周産期死亡は、妊娠満22週以後の死産と早期新生児死亡の合計である。

図4 周産期死亡率の推移

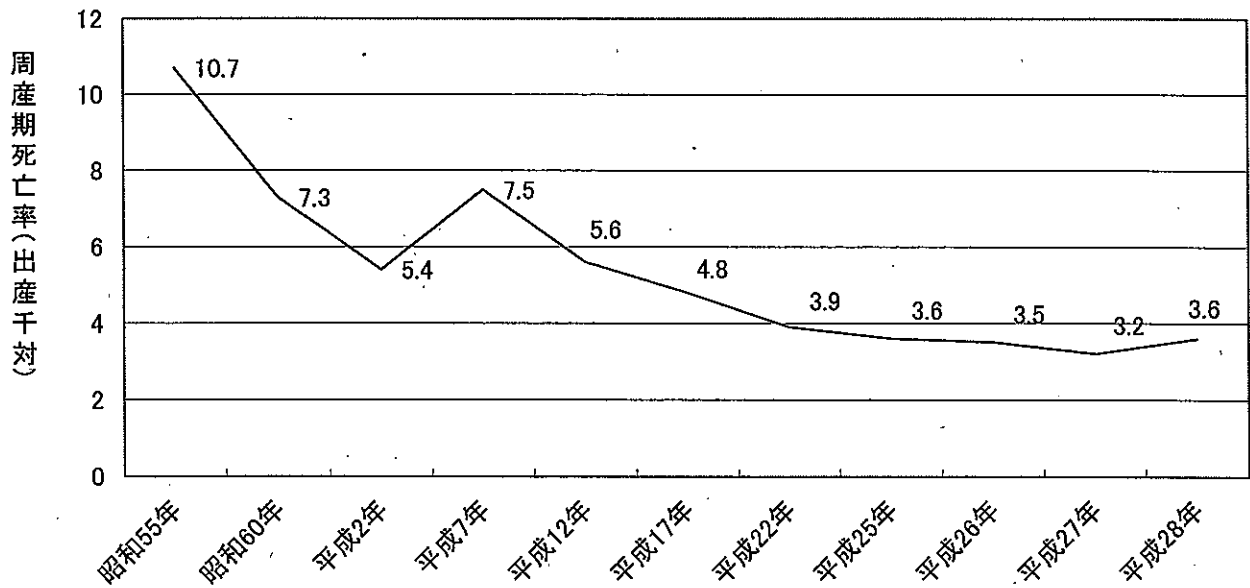

4 死産

人口動態統計による死産とは、「死産の届出に関する規程」により妊娠満12週（妊娠第4月）以後の死児の出産であり、自然死産と人工死産とに分けられる。

平成28年の東京都の母の年齢階級別死産数は表9のとおりであり、総数は2,365胎で、前年の2,406胎より41胎減少した。内訳として、自然死産は1,131胎で、前年の1,143胎より12胎減少した。人工死産は1,234胎で、前年の1,263胎より29胎減少した。

死産率（出産千対）は20.7で、前年の20.8を0.1ポイント下回った。（表2にも掲載）

表9 母の年齢階級別死産数・率

(単位 胎)

年次 年齢階級	総数		自然死産		人工死産	
	数	率 (出産千対)	数	率 (出産千対)	数	率 (出産千対)
平成12年	2,995	29.0	1,364	13.2	1,631	15.8
17	2,839	28.6	1,293	13.0	1,546	15.6
22	2,587	23.4	1,143	10.3	1,444	13.0
25	2,441	21.7	1,131	10.1	1,310	11.7
26	2,460	21.8	1,135	10.0	1,325	11.7
27	2,406	20.8	1,143	9.9	1,263	10.9
平成28年						
総数	2,365	20.7	1,131	9.9	1,234	10.8
～19歳	113	149.7	7	9.3	106	140.4
20～24歳	288	53.7	46	8.6	242	45.1
25～29歳	386	16.9	175	7.7	211	9.2
30～34歳	640	14.8	390	9.0	250	5.8
35～39歳	630	19.1	362	11.0	268	8.1
40歳～	308	33.7	151	16.5	157	17.2

5 人工妊娠中絶

人工妊娠中絶件数は表10～13のとおりであり、平成28年度は26,501件で、前年度の26,672件より171件減少している。年齢階級別に見ると、20代は50.8%で、総数に占める割合は半数以上を占めていた。前年度の50.5%を0.3ポイント上回った。10代は6.9%で、前年度の7.1%より0.2ポイント下回り、30代は34.1%で、前年度と同じ割合、40歳以降は8.2%で、前年度と同じ割合であった。

妊娠週数別の人工妊娠中絶件数を見ると、妊娠満11週以内の妊娠初期が9割以上を占めている。

表10 年齢階級別人工妊娠中絶件数

(単位 件)

年次	総数	内訳								
		20歳未満	20～24歳	25～29歳	30～34歳	35～39歳	40～44歳	45～49歳	50歳以上	不詳
昭和55年	47,427	1,407	8,592	10,201	13,122	9,752	3,959	388	6	-
60	42,683	2,059	8,818	7,743	9,453	10,131	4,133	338	8	-
平成2年	37,132	2,265	9,194	7,667	7,036	6,731	3,926	311	2	-
7	28,354	1,685	7,556	6,848	5,488	4,306	2,210	257	4	-
12	28,589	2,912	7,903	6,813	5,172	4,011	1,628	145	5	-
17	28,628	2,194	8,201	6,962	5,474	4,037	1,618	139	3	-
22	26,660	1,804	6,975	6,782	5,033	4,271	1,648	145	2	1
24	26,612	2,039	6,916	6,522	4,965	4,203	1,825	140	2	-
25	26,068	1,859	6,705	6,193	5,082	4,105	1,987	136	1	-
26	25,846	1,867	6,779	6,053	4,918	4,043	2,025	160	1	-
27	26,672	1,895	7,179	6,305	5,019	4,077	2,011	185	1	-
28	26,501	1,834	7,283	6,178	5,102	3,931	2,002	169	2	-
	(100%)	(6.9%)	(27.5%)	(23.3%)	(19.3%)	(14.8%)	(7.6%)	(0.6%)	(0%)	(%)

衛生行政報告例

※ 平成14年度分から衛生行政報告例により報告することとなり平成14年度分から年度報告となった。

表 1 1 20歳未満人工妊娠中絶件数（再掲）

（単位 件）

年 度	20歳未満総数	15歳未満	15歳	16歳	17歳	18歳	19歳
平成15年度	2,704	22	100	265	467	725	1,123
17	2,194	30	75	196	339	561	993
18	2,150	20	81	233	313	557	946
19	1,995	20	71	190	322	521	871
20	1,980	22	76	187	295	516	884
21	1,813	34	52	180	310	441	796
22	1,804	18	65	206	258	468	789
23	1,928	35	80	204	347	456	806
24	2,039	31	91	220	336	525	836
25	1,859	18	68	184	338	445	806
26	1,867	16	73	166	282	467	863
27	1,895	20	44	169	289	498	875
28	1,834 (100%)	12 (0.7%)	52 (2.8%)	123 (6.7%)	240 (13.1%)	472 (25.7%)	935 (51.0%)

※ 平成15年度分から20歳未満については各年齢別報告となった。

衛生行政報告例

※ %は20歳未満の人工妊娠中絶総数における割合。

表 1 2 妊娠週数別人工妊娠中絶件数

(単位 件)

年次	総数	内訳					
		満7週以前	満8～11週	満12～15週	満16～19週	満20・21週 注1)	週数不詳
昭和55年	47,427	20,741	23,673	1,623	740	650	-
60	42,683	19,436	20,329	1,459	863	594	2
平成2年	37,132	17,553	16,888	1,424	857	410	-
7	28,354	13,887	12,715	990	509	253	-
12	28,589	14,777	12,087	942	524	258	1
17	28,628	15,487	11,611	792	505	233	-
22	26,660	15,097	10,019	799	470	275	-
24	26,612	15,158	9,887	819	469	279	-
25	26,068	14,460	10,056	857	419	276	-
26	25,846	14,528	9,818	800	443	256	1
27	26,672	14,646	10,503	678	506	338	1
28	26,501	14,952	10,178	645	450	276	-
	(100%)	(56.4%)	(38.4%)	(2.4%)	(1.7%)	(1.0%)	(%)

注1) 平成2年まで 満20～23週
平成3年から 満20・21週

衛生行政報告例

※ 平成14年度分から年度報告となった。

表 1 3 事由別人工妊娠中絶件数

(単位 件)

年次	総数	第1号該当 (母体の健康) 注1)	第2号該当 (暴行脅迫によるもの) 注2)
平成12年	28,589	28,575	13
17	28,628	28,621	7
22	26,660	26,641	19
24	26,612	26,585	27
25	26,068	26,044	24
26	25,846	25,821	25
27	26,672	26,653	19
28	26,501	26,480	21
	(100%)	(99.9%)	(0.1%)

衛生行政報告例

注1) 妊娠の継続又は分娩が、身体的又は経済的理由により母体の健康を著しく害するおそれのあるもの

注2) 暴行若しくは脅迫によって又は抵抗若しくは拒絶することができない間に姦淫されて妊娠したもの

※ 平成14年度分から年度報告となった

6 母子医療資源

母子医療の分野を担う産科(産婦人科を含む。以下同じ。)や小児科の医師の割合は表14のとおりである。

また、産科又は小児科を標ぼうする医療施設数は表15のとおりである。

表14 母子医療従事医師数の推移

各年12月31日現在

年次	医療施設従事 医師数(人)	産科・産婦人科		小児科	
		数(人)	割合(%)	数(人)	割合(%)
平成12年	30,565	1,528	5.0	4,012	13.1
14	30,995	1,480	4.8	3,847	12.4
16	32,698	1,424	4.4	3,857	11.8
18	33,604	1,411	4.2	3,805	11.3
20	35,616	1,453	4.1	3,725	10.5
22	37,552	1,559	4.2	3,903	10.4
24	39,116	1,598	4.1	3,918	10.0
26	40,769	1,638	4.0	4,008	9.8
28	41,445	1,737	4.2	3,664	8.8

医師・歯科医師・薬剤師調査

表15 母子医療施設数の推移

各年10月1日現在

年次	一般病院					診療所				
	総数	産科・産婦人科		小児科		総数	産科・産婦人科		小児科	
		数	設置割合	数	設置割合		数	設置割合	数	設置割合
平成18年	605	124	20.5	207	34.2	12,458	574	4.6	3,127	25.1
19	596	123	20.6	202	33.9	12,641	576	4.6	3,107	24.6
20	594	119	20.0	193	32.5	12,572	523	4.2	2,706	21.5
21	594	118	19.9	192	32.3	12,629	519	4.1	2,708	21.4
22	593	118	19.9	189	31.9	12,684	515	4.1	2,670	21.2
23	592	116	19.6	191	32.3	12,612	485	3.8	2,465	19.5
24	590	114	19.3	190	32.2	12,711	481	3.8	2,473	19.5
25	595	115	19.3	189	31.8	12,758	481	3.8	2,458	19.3
26	592	112	18.9	186	31.4	12,780	453	3.5	2,587	20.2
27	598	112	18.7	188	31.4	12,944	456	3.5	2,591	20.0
28										

医療施設(静態・動態)調査

Ⅳ 母子保健事業

昭和40年に母子保健法が制定され、母子保健対策の体系化が図られた。都はこれを受けて、母性及び乳幼児の健康の保持増進を図るため、健康診査や保健指導をはじめとする母子保健施策の充実に努めてきた。

少子化・核家族化の進行、育児不安の増加等、母子の健康を取り巻く諸状況は大きく変化し、母子保健施策の重要性は従来にも増して一層大きなものとなっている。

このような状況を受け、地域保健法の制定及び母子保健法等の改正により、平成9年4月から、妊産婦・乳幼児保健指導、健康診査等の基本的な保健サービスが、住民により身近な市町村の事業となった。なお、特別区においては、従前から保健所等で母子保健サービスを実施している。

都は、専門的拠点としての保健所等を通じ、市町村への技術的支援の役割を担うとともに、身体障害児や長期療養児に対する療育相談などの専門的・広域的業務を行っている。また、研修等を実施し、母子保健施策の総合的な充実に努めている。

第1 区市町村実施事業

1 妊娠届出（P73：表1、P127：第1表、P137 参照）

妊娠届出状況は表16のとおりで、妊娠満11週以内の届出率は92.2%で、前年の91.2%を1.0ポイント上回った。一方、妊娠満28週から分娩までの届出率は0.4%で、前年度と同率であった。分娩後の届出率は0.4%で、前年を0.1ポイント下回った。

なお、母子健康手帳は、妊娠の届出をした者に対し、「母と子の保健バッグ（出生通知票、妊婦健康診査受診票、妊婦超音波検査受診票等を含む。）」とともに区市町村で交付している。

表16 妊娠届出状況

(単位 人)

年 度	総 数 A	妊 娠 週 数 内 訳						妊娠満11週以内届出率(%) B/A
		満11週以内 B	満12～19週	満20～27週	満28週～ 分娩まで	分娩後	不 詳	
平成24年度	123,325	111,838	8,518	992	442	386	1,149	90.7
25	124,264	113,224	7,904	931	432	446	1,327	91.1
26	127,166	115,775	7,951	908	428	609	1,495	91.0
27	128,035	116,779	7,727	976	472	637	1,444	91.2
28	124,411 (100.0%)	114,690 (92.2%)	6,721 (5.4%)	928 (0.7%)	483 (0.4%)	484 (0.4%)	1,105 (0.9%)	92.2
区 部	91,819	84,485	4,936	693	379	440	886	92.0
市郡部	32,408	30,032	1,775	234	104	44	219	92.7
島 部	184	173	10	1	—	—	—	94.0

母子保健事業報告

2 妊婦保健指導 (P93:表8、P128:第2表、P138 参照)

妊婦保健指導は、妊娠中の女性を対象に面接や電話で、日常生活等の指導を行うとともに、疾病や異常の早期発見・早期治療について助言し、安心して出産、育児に臨むことができるよう支援している。妊娠届出等の機会を利用して面接を実施している区市町村もある。実施状況は表17のとおりである。

平成28年度の妊婦保健指導率は60.4%で、前年度26.5%を33.9ポイント上回った。

表17 妊婦保健指導実施状況

(単位 人)

年 度	妊娠届出数 A	面接相談実人員 B	妊婦面接相談率 (%) B/A	面接相談 延べ人員	電話相談 延べ人員
平成24年度	123,325	19,417	15.7	21,104	14,585
25	124,264	21,126	17.0	22,282	17,664
26	127,166	24,301	19.1	25,902	18,135
27	128,035	33,874	26.5	35,398	22,655
28	124,411	75,199	60.4	78,920	38,258
区 部	91,819	56,273	61.3	59,166	28,767
市郡部	32,408	18,785	58.0	19,607	9,475
島 部	184	141	76.6	147	16

母子保健事業報告

※都保健所分は除く。

3 母親学級（P74：表2、P129：第3表、P130：第4表 参照）

母親学級は、妊娠中及び産後の健康管理と育児に関する知識の普及のため、妊婦及び乳幼児をもつ母親等を対象に、母性科（妊婦等）と育児科に分け、区市町村で開催している。実施状況は表18のとおりである。

母性科については、妊婦一般を対象にした「一般学級」と、親となる心構えなど、父母の育成を主眼に父親や両親を対象とした「両親学級」等を実施しており、各区市町村の实情に合わせた独自の学級を展開している。また、育児科については、育児に関する知識の普及や子供を通して親の育児力を高め、養育者同士の相互関係づくりを支援するためのグループ学級等を実施している。

表18 母親学級実施状況

（単位 学級数：クラス、受講者実数：人）

年度	項目	総数	母性科						育児科		
			計	種類					計	種類	
				一般	両親	思春期 未婚	婚前 新婚	その他		乳児	幼児
平成24年度	学級数	4,531	1,853	923	878	1	-	51	2,678	2,052	626
	受講者実数	171,202	57,533	21,407	35,217	10	-	899	113,669	93,269	20,400
25	学級数	4,209	1,821	904	882	2	-	33	2,388	1,777	611
	受講者実数	166,476	58,160	20,395	37,214	44	-	507	108,316	86,047	22,269
26	学級数	4,533	1,889	923	893	4	-	69	2,644	1,929	715
	受講者実数	186,190	63,176	21,356	40,486	239	-	1,095	123,014	98,705	24,309
27	学級数	4,464	1,845	840	950	3	-	52	2,619	2,000	619
	受講者実数	185,852	64,184	19,619	42,680	844	-	1,041	121,668	98,797	22,871
28	学級数	4,656	1,942	841	993	4	-	104	2,714	2,030	684
	区部	3,668	1,551	648	797	2	-	104	2,117	1,710	407
	市郡部	922	363	174	187	2	-	-	559	298	261
	島部	66	28	19	9	-	-	-	38	22	16
	受講者実数	188,783	65,188	20,792	42,320	771	-	1,305	123,595	97,880	25,715
区部	147,006	50,830	15,976	33,512	37	-	1,305	96,176	81,013	15,163	
市郡部	40,659	14,198	4,700	8,764	734	-	-	26,461	16,454	10,007	
島部	1,118	160	116	44	-	-	-	958	413	545	

母子保健事業報告

4 妊婦健康診査等

(1) 妊婦健康診査（P75～P88、P137 参照）

妊婦健康診査は全妊婦を対象に実施しており、平成19年度までは、妊娠前期（1回目）と妊娠後期（2回目）に分けて委託医療機関で実施していた。

平成20年度からは、自治体により公費負担回数が5回～14回となり、平成21年度からは、都内全自治体が14回の公費負担を実施している。健診内容は、初回は体重・血圧測定、尿検査、血液型、貧血・血糖、不規則抗体、梅毒・B型肝炎・風疹で、2回目以降は体重・血圧測定・尿検査、保健指導に加え、クラミジア抗原、C型肝炎、HTLV-1、経膈超音波、貧血・血糖、B群溶連菌及びNST（ノンストレステスト）の中から各回1項目となっている。

平成28年度の実施状況は表19、過去の実施状況（平成24～27年度分）は表20のとおりである。

表19 妊婦健康診査実施状況

年度	妊 娠 届出数 A	回数	受診票 受理数 注1) B	受診率 (%) B/A	平均 受診週数	結 果		
						異常なし(人) C	有所見率 (%) (B-C) / B	要訪問(人) (区市町村への 連絡事項)
平成 28 年度	124,411	①	113,954	91.6	10.7	107,498	5.7	75
		②	113,757	91.4	13.6	109,174	4.0	84
		③	111,967	90.0	17.5	107,904	3.6	77
		④	110,634	88.9	21.3	105,645	4.5	90
		⑤	109,268	87.8	24.6	101,890	6.8	95
		⑥	107,554	86.5	27.1	98,928	8.0	82
		⑦	104,246	83.8	29.2	95,112	8.8	82
		⑧	97,978	78.8	31.2	90,033	8.1	77
		⑨	89,397	71.9	33.1	82,448	7.8	65
		⑩	82,155	66.0	34.9	75,930	7.6	85
		⑪	74,784	60.1	36.2	70,001	6.4	65
		⑫	61,951	49.8	37.2	58,996	4.8	58
		⑬	44,598	35.8	38.0	42,799	4.0	34
		⑭	26,304	21.1	38.6	25,262	4.0	24

注1) 当年度中に受理した受診票数である。

東京都国民健康保険団体連合会提供資料

表 2 0 妊婦健康診査実施状況(平成 2 4 ・ 2 5 年度)

年度	妊 娠 届出数 A	回数	受診票 受理数 注 1) B	受診率 (%) B/A	平均 受診週数	結 果		
						異常なし(人) C	有所見率 (%) (B-C) / B	要訪問(人) (区市町村への 連絡事項)
平成 24 年度	123,325	①	111,153	90.1	10.9	103,283	7.1	99
		②	111,113	90.1	14.0	104,956	5.5	94
		③	108,862	88.3	17.8	102,729	5.6	104
		④	107,269	87.0	21.6	100,467	6.3	86
		⑤	105,639	85.7	24.8	96,147	9.0	81
		⑥	103,386	83.8	27.3	91,632	11.4	99
		⑦	99,684	80.8	29.4	87,313	12.4	79
		⑧	93,460	75.8	31.4	82,616	11.6	73
		⑨	85,589	69.4	33.3	76,350	10.8	68
		⑩	78,389	63.6	35.0	70,017	10.7	67
		⑪	70,302	57.0	36.3	64,320	8.5	69
		⑫	58,172	47.2	37.2	54,260	6.7	55
		⑬	42,477	34.4	38.0	39,968	5.9	30
		⑭	24,853	20.2	38.6	23,409	5.8	26
平成 25 年度	124,264	①	112,460	90.5	10.8	104,629	7.0	100
		②	111,964	90.1	13.9	106,162	5.2	109
		③	110,028	88.5	17.8	104,351	5.2	79
		④	108,644	87.4	21.5	102,180	5.9	96
		⑤	106,695	85.9	24.7	97,914	8.2	85
		⑥	104,432	84.0	27.2	92,963	11.0	69
		⑦	100,651	81.0	29.3	89,145	11.4	78
		⑧	94,412	76.0	31.3	84,257	10.8	86
		⑨	86,580	69.7	33.2	77,617	10.4	78
		⑩	79,387	63.9	34.9	71,265	10.2	66
		⑪	71,801	57.8	36.2	65,692	8.5	59
		⑫	59,882	48.2	37.2	56,005	6.5	59
		⑬	43,333	34.9	38.0	40,845	5.7	42
		⑭	26,098	21.0	38.6	24,585	5.8	25

注 1) 当年度中に受理した受診票数である。

東京都国民健康保険団体連合会提供資料

妊婦健康診査実施状況(平成26・27年度)

年度	妊 娠 届出数 A	回数	受診票 受理数 注1) B	受診率 (%) B/A	平均 受診週数	結 果		
						異常なし(人) C	有所見率 (%) (B-C) /B	要訪問(人) (区市町村への 連絡事項)
平成 26 年度	127,166	①	115,645	90.9	10.8	107,480	7.1	118
		②	115,657	90.9	13.9	109,544	5.3	130
		③	114,119	89.7	17.7	108,122	5.3	117
		④	112,579	88.5	21.5	106,029	5.8	89
		⑤	110,996	87.3	24.7	101,911	8.2	71
		⑥	108,851	85.6	27.2	108,851	10.3	80
		⑦	105,058	82.6	29.3	93,736	10.8	83
		⑧	98,497	77.5	31.3	88,287	10.4	77
		⑨	89,974	70.8	33.2	81,134	9.8	76
		⑩	82,506	64.9	34.9	74,632	9.5	55
		⑪	74,676	58.7	36.3	68,718	8.0	46
		⑫	61,829	48.6	37.2	57,958	6.3	42
		⑬	44,563	35.0	38.0	42,046	5.6	39
		⑭	26,764	21.0	38.7	25,294	5.5	17
平成 27 年度	128,035	①	116,075	90.7	10.8	108,781	6.3	127
		②	115,937	90.6	13.8	110,183	5.0	85
		③	114,109	89.1	17.7	108,873	4.6	109
		④	112,625	88.0	21.4	106,585	5.4	120
		⑤	111,024	86.7	24.7	102,330	7.8	77
		⑥	108,987	85.1	27.2	99,026	9.1	80
		⑦	105,165	82.1	29.3	94,703	9.9	117
		⑧	98,599	77.0	31.3	89,181	9.6	92
		⑨	90,253	70.5	33.2	82,005	9.1	73
		⑩	82,944	64.8	35.0	75,628	8.8	56
		⑪	75,110	58.7	36.3	69,652	7.3	54
		⑫	62,146	48.5	37.2	58,734	5.5	43
		⑬	44,712	34.9	38.0	42,456	5.0	37
		⑭	26,461	20.7	38.7	25,113	5.1	32

注1) 受診票受理数は、当年度中に受理した受診票数である。

(2) 妊婦超音波検査（P 89：表4 参照）

超音波検査は、平成8年10月から平成19年度までは、出産予定日現在満35歳以上となる妊婦に対して妊娠後期に実施してきた。

平成20年度からは、実施回数や対象者など、自治体により拡充を図っており、平成28年度からは全自治体が35歳以上の妊婦に限らず、全妊婦を対象として超音波検査の公費負担を行っている。

平成28年度の公費負担回数が2回以上の自治体は9区町村であり、前年度より1区増加した。

実施状況は表21のとおりである。

表 2 1 妊婦超音波検査実施状況

(単位 人)

年 度	受診票受理数 注1)	平均受診週数	平均出産 予定年齢	総合判定結果（実数）	
				異常を認めない	その他
24	86,816	25.9	32.7	84,766	2,050
25	93,317	25.6	32.8	91,370	1,947
26	99,461	25.2	32.8	97,529	1,932
27	106,878	24.9	32.8	105,011	1,867
28	115,537	24.1	32.7	113,690	1,847
区 部	87,874	24.0	32.8	86,652	1,222
市郡部	27,482	24.4	32.3	26,863	619
島 部	181	25.3	32.4	175	6

東京都国民健康保険団体連合会提供資料

注1) 当年度中に受理した受診票数である。

(3) 妊婦子宮頸がん検査（P90：表5 参照）

子宮頸がん検査は、平成28年度から公費負担検査項目として原則として1回目の妊婦健康診査で実際されるようになった。

実施状況は表22のとおりである。

表22 妊婦子宮頸がん検査実施状況

年 度	受診票受理数 注1)	平均受診週数	平均出産 予定年齢	総合判定結果（実数）	
				異常を認めない	その他
28	94,808	11.1	32.5	93,174	1,634
区 部	68,132	11.1	32.6	66,933	1,199
市郡部	26,539	11.1	32.2	26,109	430
島 部	137	11.8	32.6	132	5

東京都国民健康保険団体連合会提供資料

注1) 当年度中に受理した受診票数である。

(4) 妊婦歯科健康診査

妊娠中は、妊娠による身体的変化や生活環境の変化等により、歯科疾患が増加することが多い。また、産後も受診困難なために疾患が放置されやすいことから、妊娠中に歯科疾患の予防や治療の動機付けを行うことが大切である。さらに、家庭における健康づくりの中心となる母親に対して、歯科保健に関する指導を行うことにより、家族への波及効果が期待できる。

そのため、妊婦の歯科疾患の早期発見・早期治療及び妊婦自身の歯科保健意識の向上を図ることを目的として歯科健康診査を実施している。

母親学級受講者や広報等で周知した希望者に対して歯科医師による口腔内診査を行い、その診査結果に応じて歯科保健指導等を実施しており、その実施状況は表23のとおりである。

表23 妊産婦歯科健康診査実施状況

(単位 人)

年 度	個 別			集 団	
	直 接 実 施		医 療 機 関 実 施	直 接 実 施	
	回 数	延べ人員	延べ人員	回 数	延べ人員
平成24年度	130	1,606	21,781	350	3,461
25	131	1,534	23,185	325	3,164
26	45	469	25,016	515	6,404
27	46	452	26,662	522	6,343
28	4	4	28,449	532	6,705

※ 回数は区市町村の合計実施回数である。

「東京の歯科保健」より抜粋

5 妊産婦・新生児訪問指導等

妊産婦・新生児訪問指導は、区市町村保健師及び訪問指導員（区市町村長と委託契約した助産師又は保健師）により実施し、その実施状況は表24、表25のとおりである。

(1) 妊産婦訪問指導（P91：表6 参照）

妊産婦訪問指導は、妊婦及び産後1年を経過しない産婦を対象に家庭訪問を実施しており、日常生活等の指導を行うとともに、疾病や異常の早期発見・早期治療について助言し、安心して出産、育児に臨むことができるよう支援している。

平成28年度の妊婦訪問率は1.9%で、前年度1.1%を0.8ポイント上回った。産婦訪問率は82.2%で、前年度の79.6%を2.6ポイント上回った。

表24 妊産婦訪問指導実施状況

(単位 人)

年 度	妊 婦			産 婦		
	妊娠届出数 A	妊婦訪問 実人員 B	妊婦訪問率 (%) B/A	出生数 C	産婦訪問 実人員 D	産婦訪問率 (%) D/C
平成24年度	123,325	1,174	1.0	107,401	76,565	71.3
25	124,264	1,098	0.9	109,986	79,702	72.5
26	127,166	1,289	1.0	110,629	88,649	80.1
27	128,035	1,441	1.1	113,194	90,154	79.6
28	124,411	2,389	1.9	111,962	92,085	82.2
区 部	91,819	1,641	1.8	80,213	67,142	83.7
市 郡 部	32,408	728	2.2	31,561	24,780	78.5
島 部	184	20	10.9	188	163	86.7

母子保健事業報告

※都保健所分は除く。

(2) 新生児訪問指導（P 9 1 : 表 6、P 1 3 1 : 第 5 表、P 1 3 9 参照）

新生児訪問指導は、新生児の発育、栄養、環境、疾病予防等について、保護者に適切な指導を行うとともに、新生児の異常の早期発見、保護者の不安の軽減等を目的として実施している。生後 2 8 日未満の新生児を対象に家庭訪問を実施しているが、期間を延長して実施している区市町村が多い。

平成 2 8 年度の新生児訪問率は 7 9 . 3 % で、前年度の 7 3 . 1 % を 6 . 2 ポイント上回った。

表 2 5 新生児訪問指導実施状況

(単位 人)

年 度	出生数 A	訪問実人員 B	新生児 訪問率 (%) B/A	訪 問 延べ人員	保健師訪問分		指導員訪問分	
					実人員	延べ人員	実人員	延べ人員
平成 24 年度	107,401	72,584	67.6	76,151	14,556	16,707	58,028	59,444
25	109,986	76,818	69.8	80,467	14,091	16,526	62,727	63,941
26	110,629	80,473	72.7	84,687	14,464	16,960	66,009	67,727
27	113,194	82,728	73.1	87,279	14,844	17,378	67,884	69,901
28	111,962	88,746	79.3	93,954	15,680	18,743	73,066	75,211
区 部	80,213	62,814	78.3	65,838	9,913	12,238	52,901	53,600
市郡部	31,561	25,829	81.8	28,001	5,664	6,390	20,165	21,611
島 部	188	103	54.8	115	103	115	-	-

母子保健事業報告

※都保健所は除く。

(3) 未熟児訪問指導（P 9 2 : 表 7、P 1 3 2 : 第 6 表、P 1 3 9 参照）

未熟児訪問指導は、養育上必要がある未熟児を対象に行っている。未熟児は正常な新生児に比べ疾病にかかりやすく、保護者の育児不安も強いことから、保健師が医療機関等と連携しながら訪問指導を実施している。

平成 2 8 年度の訪問実人員は 2, 8 6 3 人で、前年度の 2, 8 7 2 人より 9 人減少した。

表 2 6 未熟児訪問指導実施状況

(単位 人)

年 度	訪問実人員	訪問延べ人員	保健師訪問分		指導員訪問分	
			実人員	延べ人員	実人員	延べ人員
平成 24 年度	3, 277	3, 700	2, 481	2, 863	796	837
25	3, 273	3, 726	2, 480	2, 891	793	835
26	3, 459	3, 916	2, 619	3, 048	840	873
27	2, 872	3, 326	2, 047	2, 461	825	865
28	2, 863	3, 291	2, 070	2, 446	793	845
特別区	1, 985	2, 318	1, 628	1, 946	357	372
市郡部	873	968	437	495	436	473
島部	5	5	5	5	-	-

母子保健事業報告

※都保健所分は除く

6 乳児健康診査

乳児健康診査は、疾病や障害を早期発見し、早期治療、療育に結びつけるとともに、保健・栄養相談及び指導等を行うことにより、保護者の育児不安の解消を図ることを目的に実施している。

3～4か月、6～7か月及び9～10か月の乳児を対象に、健康診査、保健指導を実施しており、それぞれの月齢に応じて発育・発達のチェックや疾病の有無等を確認し、健康診査の結果、必要な保健・栄養指導及び医療機関での治療等を勧奨している。

- (1) 3～4か月児健康診査（P94～95：表9、P96～97：表10、P98：表11、P133：第7表、P134：第8表、P137 参照）

3～4か月児健康診査の受診状況及び診察所見等は、表27のとおりで、平成28年度の受診率は95.7%で、前年度の96.0%を0.3ポイント下回った。有所見率は32.2%で、前年度の31.9%を0.3ポイント上回った。

また、健康診査を受診しない児の保護者に対しては、アンケートや電話等により、発育や健康状態の状況確認を行っている。未受診者の状況は表28のとおりである。平成28年度の未受診者数は4,960人で、前年度の4,622人より338人増加した。

参考：「母子保健事業報告」に定める健診対象者数

- 1 当日の健診実施のために対象者に発送した通知の数を計上する。
- 2 医療機関委託により実施している場合は、当該年度中に交付した受診票の数を計上する。
- 3 通知戻り数を差し引かない。
- 4 再通知発送数又は受診票の再交付数は含めない。

表 2 7 3 ~ 4 か月児健康診査実施状況

(単位 人)

年 度	対象者数 A	受診者数 B	受診率 (%) B/A	有所見者数 (実数) C	有所見率 (%) C/B	要精密健診 対象者数 D	要精密率 (%) D/B
平成 24 年度	109,653	105,457	96.2	33,833	32.1	2,448	2.3
25	112,751	108,393	96.1	33,570	31.0	2,726	2.5
26	113,811	109,316	96.1	35,667	32.6	3,180	2.9
27	116,565	111,943	96.0	35,761	31.9	3,047	2.7
28	116,210	111,250	95.7	35,794	32.2	3,911	3.5
区 部	83,644	79,481	95.0	25,980	32.7	3,113	3.9
市郡部	32,377	31,581	97.5	9,785	31.0	798	2.5
島 部	189	188	99.5	29	15.4	-	-

年 度	有所見 者数 (延べ数) (a~lの 合計)	所 見 内 訳 (延 べ 数)											
		発育 a	皮膚 b	頭頸部 c	顔面 口腔 d	眼 e	耳鼻 咽喉 f	胸部 腹部 g	鼠径 外陰部 h	背部 i	四肢 j	発達・ 神経 k	その他 l
平成 24 年度	33,833	6,792	14,823	705	508	910	871	2,947	1,448	193	2,104	5,122	6,647
25	41,903	6,251	15,621	842	488	964	862	2,961	1,528	232	2,244	5,299	4,611
26	45,072	6,639	16,804	822	595	1,113	923	3,201	1,683	314	2,322	5,785	4,871
27	45,119	6,777	16,641	833	537	1,050	1,034	3,268	1,816	299	2,300	5,766	4,798
28	45,289	6,444	16,660	869	516	975	979	3,222	1,728	340	3,037	5,239	5,280
区 部	33,068	4,825	11,916	603	347	688	706	2,330	1,219	254	2,403	3,821	3,956
市郡部	12,192	1,617	4,724	266	169	287	271	890	507	85	634	1,418	1,324
島 部	29	2	20	-	-	-	2	2	2	1	-	-	-

母子保健事業報告

表 2 8 3～4 か月児健康診査未受診者の状況

年 度	対象者数 A	受診者数 (実数) B	未受診 者数 C= A-B	未受診 者の 状況 把握数 (実数) D	未受診 者の 状況 把握率 (%) D/C	把握の内容 (延べ数)						対象者に 対する 全把握率 (%) (B+D) /A
						健康状態						
						健康	現在 病気	心身 障害	転出	死亡	その他	
平成 24 年度	109,653	105,457	4,196	4,001	95.4	2,030	316	69	1,199	20	416	99.8
25	112,751	108,393	4,358	4,110	94.3	2,209	346	86	1,110	18	385	99.8
26	113,811	109,316	4,495	4,494	100.0	2,449	440	77	1,190	25	387	100.0
27	116,565	111,943	4,622	4,550	98.4	2,548	469	81	1,141	17	425	99.9
28	116,210	111,250	4,960	5,324	107.3	3,090	459	128	1,324	13	334	100.3
区 部	83,644	79,481	4,163	4,136	99.4	2,421	312	87	1,026	9	303	100.0
市郡部	32,377	31,581	796	1,187	149.1	668	147	41	298	4	31	101.2
島 部	189	188	1	1	100.0	1	-	-	-	-	-	100.0

母子保健事業報告

- (2) 6～7か月児健康診査（P99：表12、P133：第7表、P134：第8表、P137 参照）

6～7か月児健康診査実施状況は表29のとおりで、平成28年度の受診率は91.9%で、前年度の91.5%を0.4ポイント上回った。有所見率は5.2%で、前年度の5.1%を0.1ポイント上回った。

表29 6～7か月児健康診査実施状況

(単位 人)

年度	対象者数 注1) A	年度内受診票 受理数 B	年度内受診率 (%) B/A	有所見者実数 C	有所見率 (%) C/B
平成24年度	109,653	97,741	89.1	4,881	5.0
25	112,751	101,787	90.3	5,352	5.3
26	113,811	102,186	89.8	5,418	5.3
27	116,565	106,685	91.5	5,447	5.1
28	116,210	106,771	91.9	5,561	5.2
区部	83,644	76,012	90.9	3,796	5.0
市郡部	32,377	30,585	94.5	1,754	5.7
島部	189	174	92.1	11	6.3

母子保健事業報告

注1) 3～4か月児健康診査の対象者数である。

- (3) 9～10か月児健康診査（P100：表13、P133：第7表、P134：第8表、P137 参照）

9～10か月児健康診査実施状況は表30のとおりで、平成28年度の受診率は89.8%で、前年度の88.3%を1.5ポイント上回った。有所見率は4.7%で、前年度の4.8%を0.1ポイント下回った。

表30 9～10か月児健康診査実施状況

(単位 人)

年度	対象者数 注1) A	年度内受診票 受理数 B	年度内受診率 (%) B/A	有所見者実数 C	有所見率 (%) C/B
平成24年度	109,653	95,590	87.2	4,415	4.6
25	112,751	97,984	86.9	4,482	4.6
26	113,811	99,394	87.3	4,812	4.8
27	116,565	102,935	88.3	4,917	4.8
28	116,210	104,401	89.8	4,956	4.7
区部	83,644	74,095	88.6	3,326	4.5
市郡部	32,377	30,122	93.0	1,625	5.4
島部	189	184	97.4	5	2.7

母子保健事業報告

注1) 3～4か月児健康診査の対象者数である。

7 1歳6か月児健康診査（P101：表14、P133：第7表、P134：第8表、P137 参照）

1歳6か月児健康診査は、歩行や言語等発達の確認が容易に得られる1歳6か月の時点において健康診査を実施することにより、運動機能、精神発達の遅滞等を早期に発見し、適切な保健指導等を行い、健康の保持増進を図るためのものである。昭和52年度に区市町村事業として開始し、昭和62年度に精密健康診査が追加された。

1歳6か月児健康診査の実施状況は、表31のとおりである。平成28年度の実診率は93.2%で、前年度の91.6%より1.6ポイント上回った。有所見率は17.3%で、前年度の18.1%を0.8ポイント下回った。

また、歯科健康診査及び適切な歯科保健指導を行うことにより、乳歯う蝕の予防を図るとともに、健全な生活習慣の獲得と咀嚼機能の発達を得ることを目的として、事業開始時から歯科健康診査を併せて実施している。

歯科健康診査実績については表32のとおりである。

表 3 1 1歳6か月児健康診査実施状況

(単位 人)

年 度	対象者数 A	受診者数 (実数) B	受診率 (%) B/A	有所見者実数 C	有所見率 (%) C/B
平成24年度	108,438	99,000	91.3	18,495	18.7
25	107,706	98,140	91.1	17,033	17.4
26	111,528	102,757	92.1	18,475	18.0
27	112,206	102,819	91.6	18,623	18.1
28	115,237	107,444	93.2	18,555	17.3
区 部	80,956	74,609	92.2	11,103	14.9
市 郡 部	34,056	32,613	95.8	7,419	22.7
島 部	225	222	98.7	33	14.9

母子保健事業報告

表 3 2 1 歳 6 か月児歯科健康診査実施状況

(単位 人、本)

年 度	受診者 数 A	むし歯のない者			むし歯のある者				う蝕 有病者 率 (%) (B/A)	未処置 歯の ある者 2)
		計	O ₁ 型 1)	O ₂ 型 1)	計	A型 1)	B型 1)	C型 1)		
平成 24 年度	94,030	92,348	40,142	52,206	1,682	1,467	157	58	1.8	1,593
25	93,988	92,437	41,862	50,575	1,551	1,372	130	49	1.7	1,441
26	98,008	96,432	44,812	51,620	1,576	1,382	145	49	1.6	1,474
27	98,209	96,765	45,892	50,873	1,444	1,244	136	64	1.5	1,332
28	102,155	100,876	49,549	51,327	1,279	1,101	127	51	1.3	1,162
区 部	69,761	68,879	35,314	33,565	882	761	80	41	1.3	789
市郡部	32,169	31,772	14,076	17,696	379	340	47	10	1.2	373
島 部	225	225	159	66	0	0	0	0	0.0	0

年 度	現在歯総数	むし歯の数			1人 当たりの むし歯数 (本) C/A	その他の異常のある者		
		総 数 C	処 置 歯 数	未処置 歯 数		咬合異常 3)	軟組織 異 常 4)	その他 の異常
平成 24 年度	1,347,227	4,792	287	4,505	0.05	6,669	5,507	6,932
25	1,346,306	4,230	259	3,971	0.05	6,710	6,206	6,908
26	1,402,059	4,353	258	4,095	0.04	6,893	7,010	7,455
27	1,415,458	3,957	306	3,651	0.04	6,902	6,909	7,185
28	1,474,292	3,597	282	3,315	0.04	7,065	7,981	7,844
区 部	1,011,979	2,441	232	2,209	0.03	4,939	6,065	5,248
市郡部	458,999	1,156	50	1,106	0.04	2,120	1,909	2,592
島 部	3,314	0	0	0	0.00	6	7	4

「東京の歯科保健」より抜粋

1) う蝕り患型

- O₁型 : う蝕もなく、かつ口腔環境が良い(危険因子が少ない)と認められる者
- O₂型 : う蝕はないが、口腔環境が悪い(危険因子が多い)ので近い将来、う蝕発生が予測される者
- A 型 : 上顎前歯部のみ、又は臼歯部のみとう蝕がある者
- B 型 : 臼歯部及び上顎前歯部とう蝕がある者
- C 型 : 臼歯部及び前歯部すべてとう蝕がある者。なお、下顎前歯部のみとう蝕を認める場合もこれに含まれる。

2) 「未処置歯のある者」は、「むし歯のある者」のうちの再掲である。

3) 咬合異常

歯列不正、不正咬合等が認められる者

4) 軟組織異常

歯肉、舌、口腔粘膜、小帯等口腔軟組織の疾病や異常が認められる者

8 3歳児健康診査

3歳児健康診査は、身体発育及び精神発達の面から最も重要な時期である3歳児に総合的な健診を行い、疾病の早期発見のみならず児の健全育成、保護者への育児支援を図ることを目的に実施している。昭和36年度に事業を開始し、平成元年度から視力検診、平成3年度から聴覚検診が追加された。

- (1) 3歳児一般健康診査（P102～103：表15、P104～105：表16、P106：表17、P133：第7表、P134：第8表、P137 参照）

一般健康診査の受診状況及び診察所見等は表33のとおりで、平成28年度の受診率は93.5%で、前年度の92.7%を0.8ポイント上回った。有所見率は32.4%で、前年度の31.5%を0.9ポイント上回った。

未受診者の状況は表34のとおりである。平成28年度の未受診者数は7,201人で、前年度の7,867人より666人減少した。

表 3 3 3 歳児一般健康診査実施状況

(単位 人)

年 度	対象者数 A	受診者数 (実数) B	受診率 (%) B/A	有所見者実数 C	有所見率 (%) C/B	要精密健診 対象者数 D	要精密率 (%) D/B
平成 24 年度	107,000	98,011	91.6	29,560	30.2	5,138	5.2
25	107,677	98,698	91.7	29,519	29.9	5,637	5.7
26	107,252	99,658	92.9	31,901	32.0	6,478	6.5
27	108,400	100,533	92.7	31,625	31.5	6,732	6.7
28	110,913	103,712	93.5	33,611	32.4	7,564	7.3
区 部	76,258	70,842	92.9	23,780	33.6	5,427	7.7
市郡部	34,418	32,637	94.8	9,806	30.0	2,136	6.5
島 部	237	233	98.3	25	10.7	1	0.4

年 度	有所見者 数 (延べ数) (a~m の 合計)	所 見 内 訳 (延 べ 数)													
		発育 a	皮膚 b	頭頸部 顔面・ 口腔 c	眼 d	耳鼻 咽喉 e	胸部 腹部 f	鼠径 外陰部 g	背部 四肢 h	運動 i	精神 j	言語 k	日常 習慣 l	その他 m	尿蛋白 陽性 (再掲)
平成 24 年度	43,480	2,988	4,019	359	5,778	2,979	2,025	1,867	618	310	2,276	4,330	8,484	7,447	499
25	40,107	2,823	4,109	421	5,728	3,121	2,198	2,022	704	305	2,667	4,480	6,243	5,286	464
26	44,093	3,167	4,566	435	6,449	3,680	2,193	2,225	832	322	3,297	4,993	6,203	5,731	516
27	43,757	3,156	4,596	398	6,525	4,003	2,189	2,129	734	292	3,162	5,287	5,876	5,410	382
28	47,048	3,573	4,598	409	6,513	4,039	2,438	2,321	838	372	3,419	5,415	6,662	6,451	554
区 部	33,809	2,506	3,024	274	4,456	3,208	1,772	1,639	590	253	2,167	3,765	5,420	4,735	239
市郡部	13,208	1,059	1,570	135	2,051	830	663	682	246	119	1,252	1,647	1,239	1,715	315
島 部	31	8	4	-	6	1	3	-	2	-	-	3	3	1	-

母子保健事業報告

表 3 4 3 歳児健康診査未受診者の状況

(単位 人)

年 度	対象者 数 A	受診 者数 (実数) B	未受診 者数 C= A-B	未受診者 の状況把 握数 (実数) D	未受診者 の状況把 握率(%) D/C	把握の内容(延べ数)						対象者に 対する 全把握率 (B+D) /A
						健 康 状 態						
						健 康	現 在 病 気	心 身 障 害	転 出	死 亡	そ の 他	
平成 24 年度	107,000	98,011	8,989	7,388	82.2	5,034	152	200	1,002	2	1,022	98.5
25	107,677	98,698	8,979	8,394	93.5	6,267	169	221	906	6	857	99.5
26	107,252	99,658	7,594	8,619	113.5	6,266	149	233	896	3	1,139	101.0
27	108,400	100,533	7,867	8,395	106.7	6,225	112	213	924	5	955	100.5
28	110,913	103,712	7,201	7,721	107.2	5,900	124	224	862	2	639	100.5
区 部	76,258	70,842	5,416	5,392	99.6	3,989	71	146	636	2	562	100.0
市郡部	34,418	32,637	1,781	2,326	130.6	1,908	53	78	226	-	77	101.6
島 部	237	233	4	3	75.0	3	-	-	-	-	-	99.6

母子保健事業報告

(2) 3歳児歯科健康診査

3歳児歯科健康診査は、歯科健康診査や保健指導等を行い、口腔の健康の保持増進を図ることを目的としている。

3歳児は、乳歯う蝕り患の個人差がはっきりと現れ、習慣形成上も極めて重要な時期である。

実施状況については表35のとおりで、平成28年度の受診者のうち、むし歯のある者は10.7%であり、前年度の11.5%を0.8ポイント下回った。

表35 3歳児歯科健康診査実施状況

(単位 人、本)

年 度	受診者数 A	むし歯のない者	む し 歯 の あ る 者					う蝕有病者率 (%) B/A	未処置歯のある者 ²⁾	
			計 B	A型 1)	B型 1)	C型	C ₁ 型 1)			C ₂ 型 1)
平成24年度	97,688	84,760	12,928	9,448	2,880	600	113	487	13.2	10,822
25	98,400	86,012	12,388	9,153	2,679	556	96	460	12.6	10,331
26	99,358	87,009	12,349	9,163	2,615	571	99	472	12.4	10,197
27	100,336	88,750	11,586	8,705	2,376	505	104	401	11.5	9,576
28	103,426	92,393	11,033	8,240	2,280	513	95	418	10.7	8,985
区 部	70,651	63,161	7,490	5,595	1,527	368	64	304	10.6	5,985
市郡部	32,542	29,019	3,523	2,630	748	145	31	114	10.8	2,986
島 部	233	213	20	15	5	0	0	0	8.6	14

年 度	現在歯総数	むし歯の数			1人当たりのむし歯数 (本) C/A	その他の異常のある者		
		総数 C	処置歯数	未処置歯数		咬合異常 3)	軟組織異常 4)	その他の異常
平成24年度	1,929,615	41,795	8,236	33,559	0.43	11,905	2,487	9,813
25	1,944,101	39,547	7,967	31,580	0.40	11,961	2,697	9,989
26	1,959,969	39,030	7,986	31,044	0.39	12,512	2,879	10,683
27	1,981,889	35,640	7,375	28,265	0.36	12,138	2,814	10,656
28	2,044,268	34,742	7,935	26,807	0.34	12,928	3,105	10,615
区 部	1,397,080	23,662	5,954	17,708	0.33	9,230	2,299	7,195
市郡部	642,594	11,008	1,971	9,037	0.34	3,689	804	3,419
島 部	4,594	72	10	62	0.31	9	2	1

「東京の歯科保健」より抜粋

1) う蝕り患型

A 型：上顎前歯部のみ、又は臼歯部のみにう蝕がある者

B 型：臼歯部及び上顎前歯部にう蝕がある者

C₁型：下顎前歯部のみにう蝕がある者

C₂型：下顎前歯部を含む他の部位にう蝕がある者

2) 「未処置歯のある者」は、「むし歯のある者」のうちの再掲である。

3) 咬合異常

歯列不正、不正咬合等が認められる者

4) 軟組織異常

歯肉、舌、口腔粘膜、小帯等口腔軟組織の疾病や異常が認められる者

※ C型は、C₁型、C₂型の合計である。

(3) 3歳児視力検診 (P107:表18、P108:表19 参照)

乳幼児の視覚は発達の途上にあり、目の機能は生まれてから発達を続け、6歳にはほぼ完成するが、屈折異常や斜視があると目の機能の発達が遅れ十分な視力が得られないことがある。そのため、異常を早期に発見し、適切な治療や訓練を行うことが大切である。平成元年度から、事前に家庭で保護者が視力検査を行い、その結果を健診当日、アンケートとともに持参してもらう方式をとっている。

視力検診の実施状況及び精密健康診査結果は表36のとおりである。平成28年度に要精密健康診査となった者の割合は3.1%で、前年度の3.0%を0.1ポイント上回っている。精密健康診査の結果を把握した数は2,497人で、前年度の2,213人より284人増加した。精密健康診査の有所見者のうち、弱視ありの者の数は841人で、前年度の649人より192人増加した。

表36 3歳児視力検診実施状況

(単位 人)

年 度	3歳児 健康診査 視力検診 受診者数 A	視力検診判定結果				要精密率 (%) B/A
		異常 なし	要再検査	要精密 B	その他 (追跡中止等)	
平成24年度	98,011	89,932	4,093	2,583	1,403	2.6
25	98,698	90,419	3,994	2,641	1,644	2.7
26	99,658	90,829	4,076	2,925	1,828	2.9
27	100,533	91,492	4,142	3,049	1,850	3.0
28	103,712	94,371	4,393	3,179	1,769	3.1
区 部	70,842	64,357	3,375	1,881	1,229	2.7
市郡部	32,637	29,787	1,015	1,297	538	4.0
島 部	233	227	3	1	2	0.4

年 度	精密 健康診査 受診票 発行数 C	年度内 結果 把握数 D	年度内 結果 把握率 (%) D/C	精密健康診査結果内訳											結果 不明 ・ 受診 中断等	弱視 発見率 (%) (a+b+c+d)/A		
				異常 なし	有所見 者実数 E	有所見内訳								弱視なし又は 弱視の有無不明				
						弱視あり				弱視なし又は 弱視の有無不明				斜視			屈折 異常	その他 の疾患
						計 (a+b+c+d)	不同視 弱視 a	斜視 弱視 b	屈折 弱視 c	その他・ 種類不明 の弱視 d								
平成24年度	2,454	2,019	82.3	248	1,669	631	153	43	358	77	249	529	260	102	0.6			
25	2,319	1,954	84.3	260	1,616	654	161	33	388	72	212	570	180	78	0.7			
26	2,597	2,131	82.1	311	1,705	666	152	25	404	85	222	593	224	115	0.7			
27	2,694	2,213	82.1	318	1,763	649	141	45	380	83	222	579	313	132	0.6			
28	2,959	2,497	84.4	317	2,073	841	219	52	461	109	273	715	244	107	0.8			
区 部	1,747	1,376	78.8	226	1,090	474	122	38	239	75	128	338	150	60	0.7			
市郡部	1,211	1,120	92.5	91	982	366	97	14	222	33	145	377	94	47	1.1			
島 部	1	1	100.0	-	1	1	-	-	-	1	-	-	-	-	0.4			

母子保健事業報告

(4) 3歳児聴覚検診 (P109:表20、P110:表21 参照)

聴覚障害は言語発達の面から早期発見、早期療育が大切である。東京都では3歳児健康診査において、視力検査に続いて平成3年度から聴覚のスクリーニング検査を実施している。これは、保護者のアンケート及び家庭で行う簡単な検査をもとに、軽度から中等度までの幼児の難聴を発見することを目的としている。スクリーニングの結果、難聴が疑われる場合には専門機関での精密健康診査を依頼している。

聴覚検診実施状況及び精密健康診査結果は、表37のとおりである。平成28年度の聴覚検診受診者のうち、要精密健康診査となった割合は1.1%で、前年度の1.0%を0.1ポイント上回った。精密健康診査の結果を把握した数は753人で、前年度の613人より140人増加した。精密健康診査の有所見者のうち、難聴ありの者の数は148人で、前年度の128人より20人増加した。

表37 3歳児聴覚検診実施状況

(単位 人)

年 度	3歳児健康診査聴覚検診受診者数 A	聴覚検診判定結果				要精密率 (%) B/A
		異常なし	要再検査	要精密 B	その他 (追跡中止等)	
平成24年度	98,011	91,105	5,157	522	1,227	0.5
25	98,698	91,272	5,369	628	1,429	0.6
26	99,658	92,322	5,110	817	1,409	0.8
27	100,533	92,140	5,776	1,007	1,610	1.0
28	103,712	95,300	5,515	1,097	1,800	1.1
区 部	70,842	64,770	3,977	916	1,179	1.3
市郡部	32,637	30,299	1,538	181	619	0.6
島 部	233	231	-	-	2	-

年 度	精密健康診査受診票発行数 C	年度内結果把握数 D	年度内結果把握率 (%) D/C	精密健康診査結果内訳										感音難聴発見率 (%) a/A	難聴発見率 (%) (a+b+c)/A
				異常なし	有所見者実数 E	有所見内訳					結果不明・受診中断等				
						難聴あり (再掲) a+b+cの計	感音難聴 a	滲出性中耳炎 b	言語発達遅滞 難聴なし又は難聴有無不明	その他の疾患 難聴あり又は難聴有無不明 c					
平成24年度	442	321	72.6	158	141	53	8	29	38	18	16	32	22	0.0	0.1
25	511	376	73.6	181	170	57	16	29	58	15	12	40	25	0.0	0.1
26	701	536	76.5	252	241	86	14	41	64	24	31	67	43	0.0	0.1
27	828	613	74.0	277	286	128	24	82	73	16	22	69	50	0.0	0.1
28	1,018	753	74.0	349	351	148	22	92	72	61	34	70	53	0.0	0.1
区 部	854	620	72.6	286	296	129	19	79	56	54	31	57	38	0.0	0.2
市郡部	164	133	81.1	63	55	19	3	13	16	7	3	13	15	0.0	0.1
島 部	-	-	-	-	-	-	-	-	-	-	-	-	-	-	-

母子保健事業報告

(5) 3歳児健康診査心理相談 (P111:表22、P112:表23、P113:表24 参照)

3歳児健康診査心理相談は、心理面や日常生活習慣等の問題点について相談を受け、親子の心の健康保持・増進を図ることを目的としている。

受診状況及び相談結果は表38のとおりである。平成28年度の心理相談実施者数(実数)は11,349人で、前年度の11,062人より287人増加した。実施率は3歳児健康診査受診者数の10.9%であり、前年度の11.0%を0.1ポイント下回った。心理相談実施者のうち要精密健康診査となった割合は12.1%で、前年度の11.5%を0.6ポイント上回った。相談項目の割合は、行動・性格の問題が最も多く、次いでことばの問題、養育者の問題、社会性の問題、精神発達の問題の順であった。

また、心理相談の結果、継続して相談が必要な者に対して、3歳児経過観察健康診査心理相談を紹介しているが、その受診状況及び相談結果は表39のとおりである。

表38 3歳児健康診査心理相談実施状況

(単位 人)

年度	3歳児健康診査 受診者数 A	心理相談実施者数 (実数) B	心理相談実施率 (%) B/A	要精密健診 対象者数 C	要精密率 (%) C/B
平成24年度	98,011	11,198	11.4	871	7.8
25	98,698	10,690	10.8	900	8.4
26	99,658	10,766	10.8	1,130	10.5
27	100,533	11,062	11.0	1,269	11.5
28	103,712	11,349	10.9	1,372	12.1
区部	70,842	7,584	10.7	899	11.9
市郡部	32,637	3,730	11.4	473	12.7
島部	233	35	15.0	-	-

年度	相談 項目 総数 (延べ数)	相談項目内訳 (延べ数)										
		① 問題 なし	② 精神 発達の 問題	③ ことば の問題	④ くせの 問題	⑤ 行動・ 性格の 問題	⑥ 社会性 の問題	⑦ 生活 習慣の 問題	⑧ 養育者 の問題	⑨ 家庭・ 環境の 問題	⑩ 疾患・ 障害の 疑い	⑪ その他
平成24年度	22,063	387	1,503	4,267	869	5,630	2,536	1,127	3,166	1,845	423	310
25	21,033	273	1,368	4,442	692	5,678	2,637	877	2,808	1,545	419	294
26	21,618	602	1,390	4,577	774	5,627	2,718	886	2,818	1,523	368	335
27	21,373	256	1,365	4,803	716	5,791	2,665	850	2,773	1,493	349	312
28	21,881	331	1,494	4,821	750	6,037	2,673	801	2,854	1,437	399	284
区部	15,045	207	1,076	3,198	585	4,150	1,618	657	2,056	1,088	231	179
市郡部	6,795	110	411	1,617	164	1,880	1,055	142	798	349	168	101
島部	41	14	7	6	1	7	-	2	-	-	-	4

母子保健事業報告

表 3 9 3 歳児経過観察健康診査心理相談実施状況

(単位 人)

年 度	受診予約者数 A	受診者数 (実数) B=C+D	初診・再診内訳		受診率 (%) B/A	初診者の 有所見者 実数 E	初診者の 有所見率 (%) E/C
			初診者数 C	再診者数 D			
平成 24 年度	10,754	8,763	3,369	5,394	81.5	2,900	86.1
25	10,763	8,846	3,439	5,407	82.2	3,134	91.1
26	11,785	9,759	3,884	5,875	82.8	3,501	90.1
27	11,580	9,437	3,934	5,503	81.5	3,472	88.3
28	11,791	9,688	4,207	5,481	82.2	3,782	89.9
区 部	6,257	5,076	2,160	2,916	81.1	1,901	88.0
市郡部	5,502	4,580	2,040	2,540	83.2	1,876	92.0
島 部	32	32	7	25	100.0	5	71.4

年 度	相談 項目 総数 (延べ数)	相 談 項 目 内 訳										
		① 問題 なし	② 精神 発達の 問題	③ ことば の問題	④ くせの 問題	⑤ 行動・ 性格の 問題	⑥ 社会性 の問題	⑦ 生活 習慣の 問題	⑧ 養育者 の問題	⑨ 家庭・ 環境の 問題	⑩ 疾患・ 障害の 疑い	⑪ その他
平成 24 年度	20,130	158	2,327	4,128	389	4,410	3,001	665	2,475	1,513	670	340
25	20,308	99	2,145	4,346	339	4,573	2,898	656	2,907	1,335	691	319
26	21,635	126	2,259	4,826	352	4,924	3,238	635	2,973	1,359	691	252
27	20,741	99	2,076	4,873	304	4,711	3,337	548	2,669	1,251	608	265
28	21,705	115	2,185	4,958	300	5,145	3,444	502	2,701	1,371	612	372
区 部	12,312	73	1,150	2,972	213	3,002	1,761	355	1,521	728	372	165
市郡部	9,333	42	1,019	1,975	86	2,133	1,682	142	1,174	636	238	206
島 部	60	-	16	11	1	10	1	5	6	7	2	1

母子保健事業報告

9 乳幼児経過観察健康診査（P114：表25 参照）

乳幼児健康診査や訪問、相談等から、要経過観察と判断された児について、定期的に健診を行い、異常の早期発見に努めることを目的としている。

ただちに医療機関へ受診するのではなく、身近な区市町村で経過観察を行うことにより、保護者への負担を軽減し、適切な支援を行うことができる。

乳幼児経過観察健康診査受診状況は表40のとおりである。平成28年度の初診者数は9,827人で、前年度の9,909人より82人減少した。

表40 乳幼児経過観察健康診査受診状況

(単位 人)

年 度	受 診 予約者数	受診者数 (実数)	初診・再診内訳		受診率 (%)	初診者の 有所見者 実数	初診者の 有所見率 (%)
			初診者数	再診者数			
	A	B=C+D	C	D	B/A	E	E/C
平成24年度	17,144	13,860	10,107	3,753	80.8	3,574	35.4
25	16,998	13,742	10,250	3,492	80.8	3,471	33.9
26	16,625	13,577	10,155	3,422	81.7	3,462	34.1
27	15,352	13,089	9,909	3,180	85.3	3,056	30.8
28	14,945	12,770	9,827	2,943	85.4	2,985	30.4
区 部	11,332	9,533	7,244	2,289	84.1	2,198	30.3
市郡部	3,591	3,208	2,577	631	89.3	782	30.3
島 部	22	29	6	23	131.8	5	83.3

母子保健事業報告

10 乳幼児発達健康診査 (P115:表26 参照)

乳幼児健康診査の結果、小児神経学の立場から発達に重点を置いた健診を行い、障害の早期発見・早期療育を図ることを目的としている。

精密健康診査を要するほどではない発達上の問題について、ただちに専門医療機関を受診させるのではなく、身近な区市町村で発達健康診査を行うことにより、保護者の心理的・物理的負担を軽減し、適切な支援を行うことができる。乳幼児発達健康診査は表41のとおりである。平成28年度の初診者数は2,450人で、前年度の2,449人より1人増加した。

表41 乳幼児発達健康診査受診状況

(単位 人)

年 度	受 診 予約者数 A	受診者数 (実数) B=C+D	初診・再診内訳		受診率 (%) B/A	初診者の 有所見者 実 数 E	初診者の 有所見率 (%) E/C
			初診者数 C	再診者数 D			
平成24年度	5,851	4,863	2,531	2,332	83.1	1,638	64.7
25	5,461	4,783	2,597	2,186	87.6	1,594	61.4
26	5,304	4,465	2,456	2,009	84.2	1,468	59.8
27	5,097	4,340	2,449	1,891	85.1	1,522	62.1
28	5,027	4,399	2,450	1,949	87.5	1,489	60.8
区 部	2,319	1,969	1,162	807	84.9	575	49.5
市郡部	2,707	2,429	1,287	1,142	89.7	913	70.9
島 部	1	1	1	-	100.0	1	100.0

年 度	初診者数	初診者の 有所見者 実 数	所 見 内 容 (実 数)				
			精神運動発達遅滞 (全体的な遅れ)		精神発達遅 滞など精神 面の問題	筋緊張の異常、 麻痺など運動 面の問題	その他
			乳児 (1歳未満)	幼児 (1歳以上)			
平成24年度	2,531	1,638	155	327	726	145	285
25	2,597	1,594	168	353	709	131	233
26	2,456	1,468	179	311	609	113	256
27	2,449	1,522	168	358	637	167	192
28	2,450	1,489	184	311	663	156	175
区 部	1,162	575	121	99	258	59	38
市郡部	1,287	913	63	211	405	97	137
島 部	1	1	-	1	-	-	-

母子保健事業報告

1 1 乳幼児歯科相談等

乳幼児歯科相談等は、各区市町村によって対象者や実施方法に若干の違いはあるが、1歳6か月児歯科健康診査や3歳児歯科健康診査でスクリーニングされた、う蝕のハイリスク児等に対して、継続的な診査、保健指導、予防処置等のフォローを行うことにより、乳幼児の口腔の健全な発育・発達に寄与することを目的として実施している。

また、近年では、子供の歯科保健に関する父母等の不安、悩みに応え、健全な子育てを支援するための相談窓口としての意義を併せ持つようになってきている。

実施状況は、表4-2のとおりである。

表 4 2 乳幼児歯科相談等実施状況

(単位 人)

年度	歯科健康診査(1.6歳・3歳児健診を除く)					健康教育		予防処置					
	個別			集団		回数	延べ人員	直接実施 延べ人員	医療機関 実施 延べ人員	処置内容			
	直接実施		医療機関 実施 延べ人員	直接実施						フッ素 塗布	フッ化 銀塗布	歯石 除去	その他
	回数	延べ人員		回数	延べ人員								
平成24年度	1,689	37,255	18,277	2,291	85,303	3,499	96,186	35,916	21,507	54,633	483	407	2,321
25	873	19,886	18,647	3,042	94,136	3,783	101,458	34,229	21,837	53,434	354	431	1,795
26	206	4,968	17,922	3,746	107,538	3,819	104,392	33,422	19,864	53,142	280	418	1,686
27	201	3,283	18,940	3,628	105,013	3,212	113,980	32,072	20,320	53,048	265	626	1,819
28	144	1,474	19,233	3,668	125,954	3,746	123,472	33,050	20,269	53,188	270	722	2,106

「東京の歯科保健」より抜粋

※ 回数は区市町村の合計実施回数である。

12 精密健康診査 (P116:表27、P117:表28、P118:表29 参照)

妊婦健康診査、乳児健康診査、1歳6か月児健康診査及び3歳児健康診査等の結果、精密検査が必要な者のうち、医療機関への受診を勧奨し、精密健康診査受診票を発行した件数及び結果については、表43~45のとおりである。

平成28年度の精密健康診査受診票発行数は、妊婦は12件で、前年度の9件より3件増加した。乳児は3,405件で、前年度の2,712件より693件増加した。1歳6か月児は883件で、前年度の730件より153件増加した。3歳児は6,709件で、前年度の5,594件より1,115件増加した。

表43 精密健康診査受診票発行状況

(単位 件)

年度	妊婦精密健康診査	乳児精密健康診査	1歳6か月児精密健康診査	3歳児精密健康診査
平成24年度	2	2,272	756	4,722
25	-	2,608	730	4,726
26	-	2,708	822	5,396
27	9	2,712	730	5,594
28	12	3,405	883	6,709
区部	2	2,652	378	4,736
市郡部	10	753	504	1,972
島部	-	-	1	1

母子保健事業報告

表44 乳児精密健康診査実施状況

(単位 件)

年度	受診票発行数 A	年度内結果把握数 B	結果把握率 (%) B/A	依頼内容内訳 (延べ数)							
				内科的内容	皮膚科的内容	眼科的内容	耳鼻科的内容	外科的内容	泌尿器科的内容	整形外科的内容	その他
平成24年度	2,272	1,926	84.8	443	201	75	75	90	189	991	27
25	2,608	2,315	88.8	490	241	108	83	121	212	1,118	58
26	2,708	2,336	86.3	540	230	121	91	114	238	1,119	43
27	2,712	2,472	91.2	547	232	123	101	140	277	1,128	51
28	3,405	2,930	86.0	531	232	110	91	136	252	1,539	94
区部	2,652	2,251	84.9	405	165	82	72	112	200	1,196	67
市郡部	753	679	90.2	126	67	28	19	24	52	343	27
島部	-	-	-	-	-	-	-	-	-	-	-

母子保健事業報告

表 4 5 3 歳児精密健康診査実施状況

(単位 件)

年 度	受診票 発行数 A	年度内 結 果 把握数 B	結 果 把握率 (%) B/A	依 頼 内 容 内 訳 (延べ数)								
				内科的 内 容	皮膚科 的 内 容	眼科的 内 容	耳鼻科 的 内 容	外科的 内 容	泌尿器科 的 内 容	整形外科 的 内 容	精神・ 言 語	その他
平成 24 年度	4,722	3,874	82.0	831	41	2,088	340	56	402	182	105	30
25	4,726	3,873	82.0	803	54	2,038	428	61	387	151	85	23
26	5,396	4,366	80.9	920	65	2,157	556	47	532	162	106	21
27	5,594	4,504	80.5	960	64	2,296	631	78	390	171	117	29
28	6,709	5,611	83.6	1,291	57	2,583	774	97	555	199	122	53
区 部	4,736	3,842	81.1	1,065	36	1,427	638	75	426	138	79	42
市郡部	1,972	1,768	89.7	226	21	1,155	136	22	129	61	43	11
島 部	1	1	100.0	-	-	1	-	-	-	-	-	-

母子保健事業報告

第2 東京都実施事業

1 先天性代謝異常等検査

先天性代謝異常等検査は、新生児に対してマス・スクリーニング検査を行い、疾病の早期発見・早期治療を行うことにより健康の保持増進を図ることを目的としている。昭和52年度に先天性代謝異常検査事業を開始、昭和54年度に先天性甲状腺機能低下症（クレチン症）が加わり、昭和64年1月からは、先天性副腎過形成症の検査も実施されるようになった。平成24年度からは、検査方法にタンデムマス法を導入し、検査対象疾患がこれまでの6疾患から19疾患に増加した。検査の結果、異常の認められる者に対して、専門医療機関で精密検査及び治療を受けるよう指導している。なお、先天性代謝異常等検査のうち、ヒスチジン血症は、平成5年1月をもって検査対象から除外された。

東京都における検査状況は表46のとおりで、平成28年度検査実施率は90.8%で、前年度の90.9%を0.1ポイント下回った。

なお、検査数は東京都内医療機関での実施数であり、他県からの里帰り分娩等を含んでいる。

参考：先天性代謝異常等検査対象疾患

疾患名		平成23年度まで	平成24年度以降
アミノ酸代謝異常	① フェニルケトン尿症	○	○
	② メープルシロップ尿症	○	○
	③ ホモシスチン尿症	○	○
	④ シトルリン血症1型		○
	⑤ アルギニノコハク酸尿症		○
有機酸代謝異常	⑥ メチルマロン酸血症		○
	⑦ プロピオン酸血症		○
	⑧ イソ吉草酸血症		○
	⑨ メチルクロトニルグリシン尿症		○
	⑩ ヒドロキシメチルグルタル酸血症 (HMG血症)		○
	⑪ 複合カルボキシラーゼ欠損症		○
	⑫ グルタル酸血症1型		○
脂肪酸代謝異常	⑬ 中鎖アシルCoA脱水素酵素欠損症 (MCAD欠損症)		○
	⑭ 極長鎖アシルCoA脱水素酵素欠損症 (VLCAD欠損症)		○
	⑮ 三頭酵素/長鎖3-ヒドロキシアシルCoA脱水素酵素欠損症 (TFP/LCHAD欠損症)		○
	⑯ カルニチンパルミトイルトランスフェラーゼ-1欠損症 (CPT-1欠損症)		○
糖質代謝異常	⑰ ガラクトース血症	○	○
内分泌疾患	⑱ 先天性甲状腺機能低下症 (クレチン症)	○	○
	⑲ 先天性副腎過形成症	○	○
合計		6疾患	19疾患

表 4 6 先天性代謝異常等検査実施状況

(単位 人)

年度	出生数 (注) A	検査数(実数) B	検査実施率(%) B/A	再採血数		要精密数 C	要精密率(%) C/B	患者数										先天性副腎過形成症		先天性甲状腺機能低下症 (クレチン症)											
				再採血数	要精密数			アミノ酸代謝異常			有機酸代謝異常				脂肪酸代謝異常			糖質代謝異常	患者数	内分 泌疾 患	患者数	内分 泌疾 患									
平成 24 年度	107,401	99,314	92.5	195	30	0.03	9	2	2	1	-	-	-	-	-	-	-	2	2	1	1	676	13	0.01	4	4	659	104	0.10	34	34
25	109,986	100,375	91.3	208	32	0.03	10	2	1	-	-	-	-	-	-	-	-	3	3	2	1	789	29	0.03	7	7	643	103	0.10	29	29
26	110,629	102,729	92.9	163	41	0.04	12	2	2	-	1	2	1	-	-	-	-	2	2	-	-	676	25	0.02	9	9	580	95	0.09	48	48
27	113,194	102,889	90.9	249	31	0.03	8	1	-	-	-	-	-	-	-	-	-	3	3	2	1	504	13	0.01	3	3	549	105	0.10	40	40
28	111,962	101,652	90.8	240	27	0.03	13	3	3	2	-	-	-	-	-	-	-	2	2	1	1	366	11	0.01	2	2	651	105	0.10	58	58

家庭支援課資料

注 出生数は各年の出生数で、検査数は都内の医療機関での実施数で、他県からの里帰り分娩等を含む。

2 療育相談

療育相談は、早期に適切な療養上の相談及び指導を行い、その障害・疾病の治ゆ・軽減を図ることを目的としており、障害・疾病の状態及び療育の状況を随時把握し、児童及び家族への支援を行っている。また、平成9年4月の児童福祉法の改正に伴い、身体の機能に障害のある児童に加え、疾病により長期にわたり療養を必要とする児童も対象となった。

平成28年度の療育相談の実施状況等については表47、48、長期療養児の相談等の状況は表49のとおりである。

(1) 療育相談（個別相談）（P119 表30 参照）

平成28年度の実施回数は335回で、前年度の346回より11回減少した。相談者実数は1,076人で、前年度の971人より105人増加した。

区部は3区で実施し、実施回数は330回、相談者実数は1,066人であった。中核市・政令市保健所では実施されていない。都保健所は2所で実施し、実施回数は5回、相談者実数は10人であった。

表47 療育相談（個別相談）実施状況

(単位 人)

年 度	相談回数 (回)	相談 予約者数 A	相談者 実 数 B=C+D	初回相談・再相談内訳	
				初回相談者数 C	再相談者数 D
平成24年度	322	923	807	418	389
25	318	987	838	451	387
26	302	950	725	375	350
27	346	1,221	971	485	486
28	335	1,220	1,076	410	666
特別区	330	1,210	1,066	406	660
中核市・政令市保健所	-	-	-	-	-
都保健所	5	10	10	4	6

母子保健事業報告

(2) 療育相談（集団指導）（P120：表31、P121：表32、P122：表33参照）

平成28年度は、グループ活動は特別区2か所、中核市・政令市保健所1か所で実施された。講演会は特別区1か所、中核市・政令市保健所1か所、都保健所4か所で実施された。

表48 療育相談（集団指導）実施状況

(単位 人)

年 度	グループ活動							講演会						
	開催 日数 (日)	参加者実数			参加者延べ数			開催 日数 (日)	参加者実数			参加者延べ数		
		対象 児	保護者 等	合計	対象 児	保護者 等	合計		対象 児	保護者 等	合計	対象 児	保護者 等	合計
平成24年度	79	133	162	295	591	689	1,280	37	35	405	440	35	478	513
25	84	146	177	323	653	674	1,327	27	28	394	422	28	420	448
26	82	144	195	339	536	671	1,207	25	24	369	393	24	400	424
27	88	130	139	269	596	560	1,156	21	1	365	366	1	409	410
28	77	131	157	288	536	637	1,173	20	-	317	317	-	363	363
特別区	72	112	134	246	517	578	1,095	15	-	78	78	-	124	124
中核市・政令市保健所	5	19	23	42	19	59	78	1	-	12	12	-	12	12
都保健所	-	-	-	-	-	-	-	4	-	227	227	-	227	227

年 度	その他						
	開催 日数 (日)	参加者実数			参加者延べ数		
		対象 児	保護者 等	合計	対象 児	保護者 等	合計
平成24年度	-	-	-	-	-	-	-
25	-	-	-	-	-	-	-
26	-	-	-	-	-	-	-
27	-	-	-	-	-	-	-
28	34	1	1	2	34	34	68
特別区	-	-	-	-	-	-	-
中核市・政令市保健所	-	-	-	-	-	-	-
都保健所	34	1	1	2	34	34	68

母子保健事業報告

(3) 長期療養児の相談等の状況 (P 1 2 3 : 表 3 4 参照)

平成 2 8 年度の長期療養児に対する相談、機能訓練、訪問指導の実人員は 1, 3 8 4 人で、前年度の 1, 3 2 8 人より 5 6 人増加した。

表 4 9 長期療養児の相談等の状況

(単位 人)

年 度	相談・機能訓練・ 訪問指導実人員	(再掲)	(再 掲)		
		医療受給者証 所持者 1)	相談実数	機能訓練実数	訪問実数
平成 24 年度	1, 437	579	1, 162	-	445
25	1, 413	477	1, 100	2	394
26	1, 297	499	959	-	443
27	1, 328	576	1, 028	-	437
28	1, 384	620	1, 015	-	495
特別区	1, 111	582	873	-	363
中核市・政令市保健所	131	10	52	-	79
都保健所	142	28	90	-	53

母子保健事業報告

1) 小児慢性特定疾病医療費の医療受給者証を交付されている者
 ※小児慢性特定疾病医療費助成 疾患群別認定数は P 1 2 4 参照

3 生涯を通じた女性の健康支援事業

女性は、妊娠、出産等特有の機能・身体的特徴を有することから、その健康状態やライフステージに応じた的確な健康管理を行うことが重要である。

このため、平成8年度から、それまで実施していた「家族計画普及事業」を発展させ、思春期から更年期までの女性の身体的・精神的な悩み相談、不妊相談・指導等を行う「生涯を通じた女性の健康支援事業」を実施している。平成26年7月より、妊娠・出産に関する様々な悩みについて相談に応じる「妊娠相談ほっとライン」を開設した。

平成28年度の概要は表50-1、実績は表50-2のとおりである。

表50-1 生涯を通じた女性の健康支援事業の概要（平成28年度）

事業名		事業の概要等	
		対象者等	事業内容
健康相談	女性健康支援センター事業	思春期から更年期までの女性等	<ul style="list-style-type: none"> 女性の身体的・精神的悩み相談（女性のための健康ホットライン） 実施日時：月～金曜日 10時～16時（元日を除く） 電話番号：03-5339-1155 相談員研修
		妊娠・出産について悩みを抱える者等	<ul style="list-style-type: none"> 妊娠・出産に関する悩み相談（妊娠相談ほっとライン） 実施日時：月～土曜日 10時～22時（元日を除く） 電話番号：03-5339-1133 相談員研修
	不妊専門相談センター事業	<ul style="list-style-type: none"> 不妊で悩む夫婦等 習慣流産等（いわゆる不妊症）で悩む者 	<ul style="list-style-type: none"> 夫婦の状態に応じた不妊相談 不妊症に対する相談（不妊・不妊ホットライン） 実施日時：毎週火曜日 10時～16時（休日・年末年始を除く） 電話番号：03-3235-7455 相談員研修 不妊症治療に関する普及啓発等
普及啓発	妊娠適齢期等に関する普及啓発	20代を中心とした若い世代の男女	<ul style="list-style-type: none"> メディア記事への記事掲載

家庭支援課資料

表50-2 生涯を通じた女性の健康支援事業の実績

年 度	女性健康支援センター事業		不妊専門相談センター事業	
	相談延べ件数		相談延べ件数	
	女性の健康 ホットライン	妊娠相談 ほっとライン	不妊相談	不育相談
平成24年度	448	-	355	22
25	623	-	376	56
26	617	722	373	55
27	591	1,533	416	60
28	719	2,848	462	39

家庭支援課資料

4 妊婦健康診査受診促進事業

妊娠の届出をしていない妊婦については、区市町村でも把握するのが困難であり、適切な情報提供や相談支援につながらないことが課題となっている。このため、早期の医療機関受診と妊娠の届出及び妊婦健康診査の定期的な受診を促すことを目的に平成26年度から広く普及啓発を行っている。

平成28年度は（1）早期の医療機関受診と妊娠の届出及び妊婦健康診査の定期的な受診を促す広告をWEBサイトに掲出（2）JRのトレインチャンネルを利用し普及啓発動画の放映（3）ポスターを作成し、JR、都営地下鉄、東京メトロの電車内に掲出を行った。

5 SIDS（乳幼児突然死症候群）対策

SIDS（乳幼児突然死症候群）は、それまで健康と思われていた乳幼児が、主に睡眠中に突然死亡する病気であり、子供を亡くした両親に与える精神的ショックは大変大きい。

平成10年5月、学識経験者や関係機関代表者等で構成する「東京都SIDS（乳幼児突然死症候群）検討委員会」を設置し、平成11年7月に具体的な取組についてまとめた最終報告を行い、全国に先駆けてSIDS対策事業を開始した。

平成28年の東京都における乳児のSIDSによる死亡数は7人で、前年の10人より3人減少した。（厚生労働省人口動態統計、東京都福祉保健局調べ）

SIDS電話相談

平成10年10月から「SIDS電話相談」を開始した。

SIDSをはじめ、その他の病気・事故・流産・死産などで赤ちゃんを亡くされた家族の精神的支援のために、NPO法人「SIDS家族の会」と連携を図り、同じような体験を持つ「ビフレンダー」が心理的なサポートを行うとともに、保健師又は助産師による専門的立場からの助言等を行っている。

- ・相談時間 毎週金曜日 午前10時から午後4時まで（休日・年末年始を除く。）
- ・電話番号 03-5320-4388

表51 SIDS電話相談の実績

年 度	相談日数（日）	相談件数（件）
平成24年度	50	53
25	49	44
26	51	80
27	51	93
28	50	69

家庭支援課資料

6 電話相談「子供の健康相談室」（小児救急相談）

保健所や保健センターが開庁する時間帯に、子供の健康・救急に関する相談を受け付けることで、保護者が抱える悩みや不安を身近なところで解消し、小児初期救急の前段階で安心を確保することを目的に、保健師・助産師・看護師、必要に応じて小児科医師が電話にて相談対応している。

・相談日時：平日午後6時から午後11時まで

休日（土曜日、日曜日、祝日及び年末年始）午前9時から午後11時まで

・電話番号：#8000（プッシュ回線の固定電話、携帯電話）又は

03-5285-8898（ダイヤル回線・IP電話等すべての電話）

表52 「母と子の健康相談室」（小児救急相談）の実績（単位 件）

年度	相談延べ件数 (一日平均)	相談内容				
		性・妊娠・出産に 関すること	育児に 関すること	栄養・食事に 関すること	その他の母子に 関すること	その他（母子に 関係のないこと）
平成24年度	28,824(79)	1,005	26,402	698	502	217
25	29,948(82)	876	27,611	657	579	225
26	31,836(87)	775	29,642	631	464	324
27	36,903(89)	745	34,704	709	465	280

「子供の健康相談室」（小児救急相談）の実績（単位 件）

年度	相談延べ件数 (一日平均)	相談内容（内訳）						
		小児救急相談 延べ件数 (一日平均)	小児救急相談（内訳）			服薬	その他の 健康・育児	その他
			症状・ 身体状況	事故・怪我	予防接種			
平成28年度	68,630(188)	66,020(181)	46,585	18,385	1,051	1,063	1,533	1,076

家庭支援課資料

表53 小児救急相談実績（再掲）（単位 件）

年度	相談延べ件数 (一日平均)	相談内容		
		体の心配・病気	事故	予防接種
平成24年度	24,735(68)	17,291	6,537	907
25	25,877(71)	17,911	7,043	923
26	27,997(77)	18,963	8,187	847
27	32,899(90)	21,931	10,023	945

家庭支援課資料

※ 平成16年4月から、土・日・休日・年末年始に対応できる電話相談事業として「母と子の健康相談室」を開始

※ 平成16年7月から、小児救急相談（全国統一番号#8000）機能を付加

※ 平成28年度より対応時間・回線数を拡大、事業名称を「母と子の健康相談室」から「子供の健康相談室」へ変更。それに伴い相談内容項目等を変更

7 母子保健研修

地域における母子保健水準の維持・向上を図るため、区市町村、東京都職員及び民間医療機関等の母子保健医療に従事する職員を対象として、研修を行っている。平成28年度における実施状況は表54のとおりである。

表54 母子保健研修実施状況(平成28年度)

回	タイトル	講師	対象	実績
1	乳幼児の発育発達と聴覚検査	日本赤十字社葛飾赤十字産院 院長 三石 知左子 氏 国立成育医療研究センター 感覚器・形態外科部耳鼻咽喉科 医長 守本 倫子 氏	東京都職員及び区市町村職員 (母子保健医療従事者)	280
2	産後ケアの必要性とあり方を考える	東邦大学看護学部 家族・生殖看護学教室 教授 福島 富士子 氏 武蔵野大学附属産後ケア センター桜新町 センター長 萩原 玲子 氏	東京都職員及び区市町村職員 (母子保健医療従事者) 都内妊婦健診実施医療機関職員	287
3	妊娠期からの切れ目ない支援の取組を評価する①	東京女子医科大学大学院 看護学研究科地域看護学分野 教授 清水 洋子 氏	東京都及び区市町村の母子保 健事業に従事する保健師	51
4	妊娠期からの切れ目ない支援の取組を評価する②	東京女子医科大学大学院 看護学研究科地域看護学分野 教授 清水 洋子 氏	東京都及び区市町村の母子保 健事業に従事する保健師	51
5	「子育ての困りごと」や「気になる子」から、 発達障害や子供の心の問題を考える	東京都立小児総合 医療センター 副院長 田中 哲 氏	東京都職員及び区市町村職員 (母子保健医療従事者)	281
6	小さな子供を亡くした家族への支援 ～流産・死産・SIDSなどで赤ちゃんを亡くした 家族との関わりを考える～	聖路加国際病院遺伝診療部 長・女性総合診療部医長 山中 美智子 氏 東京都 SIDS 電話相談ピ・フロンター NPO 法人 SIDS 家族の会 氏家 千鶴 氏	東京都職員及び区市町村職員 (母子保健医療従事者) 都内妊婦健診実施医療機関職員	203
7	面接のあり方を再考する ～妊娠期からの支援を効果的に行うために～	文京区保健サービスセンター 保健師 木内 恵美 氏 医療法人社団愛友会 上尾中央総合病院 鎌田 博司 氏	東京都及び区市町村の母子保 健事業に従事する保健師 妊娠届出時面接に関わる職員	76
8	ステップファミリー(血縁によらない親子)に おける親子関係の理解と支援	NPO 法人虐待防止協会理事長 関西大学客員教授 津崎 哲郎 氏	東京都職員及び区市町村職員 (母子保健医療従事者)	151
9	予防接種と感染症・子供の事故予防	国立感染症研究所感染症情報 センター 多屋 馨子 氏 福祉保健局健康安全部 国立成育医療センター 救急外来看護師 林 幸子 氏	東京都職員及び区市町村職員 (母子保健医療従事者)	278
10	機能不全家族の中で育つ子供の心理とその支援	ぶるすあるは 医師・精神保健指定医 北野 陽子 氏 看護師 細尾 ちあき 氏	東京都職員及び区市町村職員 (母子保健医療従事者)	278
合計				1,936

8 TOKYO子育て情報サービス

少子化、核家族化、女性の社会進出等に伴い、子供が健やかに生まれ育つための環境づくりは重要な課題となっている。このため、安心して楽しく子育てができるよう、妊娠、子育て及び事故防止に関する情報を365日24時間、インターネット及び電話により提供する「TOKYO子育て情報サービス」を実施している。

電話音声によるサービスは平成13年5月、インターネットは平成25年4月から開始した。ファクシミリサービスは平成14年6月から開始し、平成27年3月をもって終了した。

(1) 提供方法

インターネット：「TOKYO子育て情報サービス」で検索すると、必要な情報を見ることができる。

電話：電話音声自動応答システムを利用し、音声ガイダンスに従って操作すると、必要な情報を聞くことができる。

(2) 電話番号

03-3568-3711

(3) 提供する情報の内容（インターネット・電話共通）

項目	情報の内容	情報項目数
子育てベビーガイド	妊娠や子育てなどの情報を「お母さん編」、「赤ちゃん編」等で構成	122項目
子どもの事故防止・応急手当ガイド	季節別、月齢別、場所別の起こりやすい事故、応急手当のポイント等で構成	100項目

表55 子育て情報サービスの利用実績

【子育てベビーガイド】(赤ちゃん編)

(単位 件)

年 度	利 用 内 容										計
	便秘	くしゃみ と しゃっくり	ミルクを 吐く	いきんで 苦しそう	寝ない	ゲップが でない	のどが ゼロゼロ いう	鼻づまり	緑便	その他	
平成24年度	274	190	216	219	153	173	192	202	93	3,596	5,308
25	279	205	208	199	160	198	225	212	131	7,404	9,221
26	225	262	216	245	208	249	290	230	143	9,363	11,317
27	245	278	247	235	217	236	260	231	120	9,141	11,073
28	204	255	213	228	196	205	223	181	171	7,617	9,493

【子どもの事故防止・応急手当ガイド】

(単位 件)

年 度	利 用 内 容						計
	頭を打った	高熱が出た	吐いた	下痢をした	発疹が出た	その他	
平成24年度	224	144	82	50	35	555	1,090
25	188	134	85	56	41	1,039	1,543
26	139	90	62	42	33	1,144	1,510
27	162	101	76	27	30	1,356	1,752
28	107	58	60	25	15	1,106	1,371

家庭支援課資料

第2部 母子保健事業実績（平成28年度統計）

I 平成28年度母子保健事業報告集計表

表1 妊娠届出状況

区市町村	妊娠の届出をした者の数	妊娠週数内訳						満11週以内 (第3月以内)の 届出割合(%)
		満11週以内	満12週～ 19週	満20週～ 27週	満28週～ 分娩まで	分娩後	不詳	
東京都総数	124,411	114,690	6,721	928	483	484	1,105	92.2
区	91,819	84,485	4,936	693	379	440	886	92.0
市	32,408	30,032	1,775	234	104	44	219	92.7
島	184	173	10	1	-	-	-	94.0
千代田区	746	657	39	2	-	1	47	88.1
中央区	2,255	2,117	111	17	5	-	5	93.9
港区	3,440	3,098	248	37	11	40	6	90.1
新宿区	3,298	2,963	221	36	19	-	59	89.8
文京区	2,262	2,126	96	10	4	-	26	94.0
台東区	1,922	1,800	93	25	4	-	-	93.7
墨田区	2,894	2,687	179	18	7	1	2	92.8
江東区	5,188	4,699	388	43	18	-	40	90.6
品川区	4,269	4,071	146	16	12	3	21	95.4
目黒区	2,851	2,376	144	18	11	3	299	83.3
大田区	6,617	6,288	186	47	16	64	36	94.7
世田谷区	8,779	8,308	331	37	24	-	79	94.6
渋谷区	2,522	2,326	142	24	11	1	18	92.2
中野区	3,329	3,109	174	29	12	-	5	93.4
杉並区	5,353	4,986	256	30	23	24	34	93.1
豊島区	2,792	2,596	151	23	15	1	6	93.0
北区	3,345	3,075	167	22	15	54	12	91.9
荒川区	2,218	1,974	125	47	50	-	22	89.0
板橋区	5,086	4,557	362	39	36	42	50	89.6
練馬区	6,417	6,102	262	29	21	3	-	95.1
足立区	5,728	5,292	337	51	25	-	23	92.4
葛飾区	3,917	3,592	233	35	17	4	36	91.7
江戸川区	6,591	5,706	545	58	23	199	60	86.6
八王子市	3,692	3,357	220	38	8	15	54	90.9
立川市	1,510	1,389	102	10	5	-	4	92.0
武蔵野市	1,427	1,337	78	8	2	-	2	93.7
三鷹市	1,631	1,514	106	6	5	-	-	92.8
青梅市	817	734	48	15	10	2	8	89.8
府中市	2,244	2,040	133	13	5	2	51	90.9
昭島市	864	806	41	5	2	1	9	93.3
調布市	2,146	2,021	110	10	5	-	-	94.2
町田市	2,898	2,738	104	18	6	-	32	94.5
小金井市	1,125	1,030	75	6	3	-	11	91.6
小平市	1,540	1,419	66	13	-	-	42	92.1
日野市	1,545	1,412	106	8	17	2	-	91.4
東村山市	1,018	946	58	11	-	3	-	92.9
国分寺市	970	920	41	2	6	1	-	94.8
国立市	571	530	34	2	2	2	1	92.8
福生市	431	395	26	10	-	-	-	91.6
狛江市	721	674	44	1	1	-	1	93.5
東大和市	729	680	41	7	1	-	-	93.3
清瀬市	489	457	26	4	2	-	-	93.5
東久留米市	848	777	59	6	4	1	1	91.6
武蔵村山市	499	451	38	9	1	-	-	90.4
多摩市	1,020	966	42	8	4	-	-	94.7
稲城市	831	791	34	3	2	-	1	95.2
羽村市	405	375	17	4	6	1	2	92.6
あきる野市	591	559	28	3	1	-	-	94.6
西東京市	1,497	1,380	88	11	5	13	-	92.2
瑞穂町	219	207	8	2	1	1	-	94.5
日の出町	112	110	1	1	-	-	-	98.2
檜原村	5	5	-	-	-	-	-	100.0
奥多摩町	13	12	1	-	-	-	-	92.3
大島町	43	40	3	-	-	-	-	93.0
利島村	5	5	-	-	-	-	-	100.0
新島村	14	13	1	-	-	-	-	92.9
神津島村	17	15	1	1	-	-	-	88.2
三宅村	18	17	1	-	-	-	-	94.4
御蔵島村	7	6	1	-	-	-	-	85.7
八丈町	47	45	2	-	-	-	-	95.7
青ヶ島村	2	2	-	-	-	-	-	100.0
小笠原村	31	30	1	-	-	-	-	96.8

表2 母親学級実施状況

区市町村 都保健所	総学級数	総受講者 実数	母性科										育児科											
			学級 総数	受講者 実数	一般		両親		思春期・未婚		産前・産後		その他		学級 総数	受講者 実数 (総数)	乳児		幼児					
					学級数	受講者 実数	学級数	受講者 実数	学級数	受講者 実数	学級数	受講者 実数	学級数	受講者 実数			学級数	受講者 実数 大人	学級数	受講者 実数 子ども				
東京都総数	4,656	188,783	1,942	65,188	841	20,792	993	42,320	4	771	-	-	104	1,305	2,714	123,595	2,030	50,132	47,748	684	12,842	12,873		
区	3,668	147,006	1,551	50,830	648	15,976	797	33,512	2	37	-	-	104	1,305	2,117	96,176	1,710	41,403	39,610	407	7,677	7,486		
市	922	40,659	363	14,198	174	4,700	187	8,764	2	734	-	-	-	-	559	26,461	298	8,524	7,930	261	4,941	5,066		
市 島	66	1,118	28	160	19	116	9	44	-	-	-	-	-	-	38	958	22	205	208	16	224	321		
千代田区	30	681	18	296	-	-	18	296	-	-	-	-	-	-	12	385	12	199	186	-	-	-		
中央区	167	10,580	39	1,278	17	348	22	930	-	-	-	-	-	-	118	9,302	48	1,830	1,830	70	2,821	2,821		
港区	231	11,400	36	2,482	12	723	24	1,759	-	-	-	-	-	-	195	8,918	176	4,283	4,288	19	187	160		
新宿区	114	4,635	44	1,468	20	470	24	998	-	-	-	-	-	-	70	3,167	46	1,290	1,136	24	385	356		
文京区	52	1,876	52	1,876	26	589	26	1,287	-	-	-	-	-	-	-	-	-	-	-	-	-	-		
台東区	26	903	22	775	-	-	22	775	-	-	-	-	-	-	4	128	1	27	24	3	32	45		
墨田区	137	4,855	55	1,411	21	409	24	815	-	-	-	-	-	-	10	187	82	3,454	82	1,727	1,727	-	-	
江東区	314	11,318	116	3,608	60	2,118	20	1,172	-	-	-	-	-	-	36	318	198	7,710	136	2,649	2,651	62	1,224	1,186
品川区	145	5,584	62	2,354	18	651	44	1,803	-	-	-	-	-	-	-	83	3,230	55	1,522	1,520	28	86	102	
目黒区	127	4,483	67	1,513	45	510	22	1,003	-	-	-	-	-	-	-	60	2,970	60	1,495	1,475	-	-	-	
大田区	409	10,265	76	2,832	41	982	35	1,850	-	-	-	-	-	-	-	333	7,433	197	2,443	2,313	136	1,352	1,325	
世田谷区	351	15,779	187	5,599	60	1,046	127	4,553	-	-	-	-	-	-	-	164	10,180	164	5,142	5,038	-	-	-	
渋谷区	96	3,322	36	1,045	24	603	12	442	-	-	-	-	-	-	-	60	2,277	60	1,169	1,108	-	-	-	
中野区	48	1,536	48	1,536	-	-	48	1,536	-	-	-	-	-	-	-	-	-	-	-	-	-	-	-	
杉並区	243	18,688	116	3,963	43	1,128	73	2,835	-	-	-	-	-	-	-	127	14,725	127	7,367	7,358	-	-	-	
豊島区	241	9,688	92	2,151	18	378	21	1,095	-	-	-	-	-	-	63	678	149	7,537	94	2,512	2,354	65	1,387	1,284
豊 島 区	47	1,860	28	905	16	358	12	547	-	-	-	-	-	-	-	19	955	9	265	280	10	203	207	
荒川区	40	1,446	28	1,174	12	292	16	882	-	-	-	-	-	-	-	12	272	12	136	136	-	-	-	
板橋区	149	3,647	90	2,517	33	707	50	1,651	2	37	-	-	-	-	5	122	59	1,130	59	1,130	-	-	-	
練馬区	162	6,851	102	4,510	56	1,504	46	3,006	-	-	-	-	-	-	-	60	2,341	60	1,188	1,153	-	-	-	
足立区	166	5,505	106	3,127	52	975	54	2,152	-	-	-	-	-	-	-	60	2,378	60	1,191	1,187	-	-	-	
葛飾区	214	7,178	58	1,913	17	603	41	1,310	-	-	-	-	-	-	-	155	5,265	156	2,627	2,638	-	-	-	
江戸川区	169	4,916	73	2,497	57	1,682	16	815	-	-	-	-	-	-	-	96	2,419	96	1,211	1,208	-	-	-	
八王子市	123	3,316	50	1,361	12	134	37	1,049	1	178	-	-	-	-	-	73	1,955	45	617	563	28	319	456	
立川市	11	1,000	9	335	-	-	9	335	-	-	-	-	-	-	-	2	665	1	197	170	1	154	144	
武蔵野市	84	2,753	22	859	10	174	12	685	-	-	-	-	-	-	-	62	1,894	33	836	806	29	129	123	
三鷹市	24	881	24	881	12	282	12	599	-	-	-	-	-	-	-	-	-	-	-	-	-	-	-	
青梅市	16	253	8	183	8	183	-	-	-	-	-	-	-	-	-	8	70	4	25	25	4	10	10	
府中市	6	1,395	3	1,294	1	174	1	564	1	556	-	-	-	-	-	3	101	1	28	28	2	23	22	
昭島市	20	2,090	12	411	6	105	6	306	-	-	-	-	-	-	-	8	1,679	2	532	501	6	316	330	
調布市	163	2,977	24	1,324	12	248	12	1,076	-	-	-	-	-	-	-	139	1,653	25	377	414	114	434	428	
町田市	8	3,680	2	873	2	873	-	-	-	-	-	-	-	-	-	6	2,807	2	1,172	1,079	4	274	282	
小金井市	10	359	10	359	10	359	-	-	-	-	-	-	-	-	-	-	-	-	-	-	-	-	-	
小平市	19	3,243	10	602	10	602	-	-	-	-	-	-	-	-	-	9	2,641	6	1,096	1,051	3	249	245	
日野市	47	1,148	47	1,148	33	458	14	690	-	-	-	-	-	-	-	-	-	-	-	-	-	-	-	
東村山市	61	1,440	18	440	6	112	12	328	-	-	-	-	-	-	-	43	1,000	25	365	358	18	139	138	
国分寺市	10	2,086	3	576	-	-	3	576	-	-	-	-	-	-	-	7	1,510	4	621	591	3	144	154	
国立市	21	472	12	220	-	-	12	220	-	-	-	-	-	-	-	9	252	-	-	-	9	126	126	
国生市	46	1,593	12	233	6	76	6	157	-	-	-	-	-	-	-	34	1,360	34	689	671	-	-	-	
狛江市	3	1,637	2	546	1	196	1	350	-	-	-	-	-	-	-	1	1,091	1	574	517	-	-	-	
東大和市	70	869	17	202	6	88	11	114	-	-	-	-	-	-	-	53	667	36	304	291	17	35	37	
清瀬市	12	382	6	138	-	-	6	138	-	-	-	-	-	-	-	6	244	3	63	64	3	60	57	
東久留米市	15	386	12	273	6	94	6	179	-	-	-	-	-	-	-	3	113	-	-	-	3	58	55	
武蔵村山市	9	143	9	143	9	143	-	-	-	-	-	-	-	-	-	-	-	-	-	-	-	-	-	
多摩市	10	342	10	342	-	-	10	342	-	-	-	-	-	-	-	-	-	-	-	-	-	-	-	
稲城市	6	571	2	384	1	89	1	295	-	-	-	-	-	-	-	4	187	2	44	48	2	41	54	
羽村市	41	760	14	207	6	62	8	145	-	-	-	-	-	-	-	27	553	27	277	276	-	-	-	
あきる野市	32	362	8	195	8	195	-	-	-	-	-	-	-	-	-	24	167	22	154	-	2	13	-	
西東京市	10	5,934	1	546	-	-	1	546	-	-	-	-	-	-	-	9	5,388	5	428	365	4	2,297	2,298	
瑞穂町	20	367	8	75	4	30	4	45	-	-	-	-	-	-	-	12	292	6	62	50	6	88	92	
日の出町	21	184	7	47	4	22	3	25	-	-	-	-	-	-	-	14	137	12	57	56	2	12	12	
檜原村	1	9	-	-	-	-	-	-	-	-	-	-	-	-	-	1	9	1	5	4	-	-	-	
奥多摩町	3	27	1	1	1	1	-	-	-	-	-	-	-	-	-	2	26	1	1	2	1	20	3	
大島町	15	262	3	21	3	21	-	-	-	-	-	-	-	-	-	12	241	12	118	123	-	-	-	
利島村	1	2	1	2	-	-	1	2	-	-	-	-	-	-	-	-	-	-	-	-	-	-	-	
新島村	11	188	3	14	-	-	3	14	-	-	-	-	-	-	-	8	174	4	60	60	4	27	27	
神津島村	4	10	4	10	2	6	2	4	-	-	-	-	-	-	-	-	-	-	-	-	-	-	-	
三宅村	3	110	2	17	1	5	1	12	-	-	-	-	-	-	-	1	93	-	-	-				

表3-1 妊婦健康診査実施状況 (1回目)

区市町村	1 回 目						
	対象者数 (妊娠届出数)	受診票 受理数	受診率 (%) B/A	平均 受診週数	結果		要訪問 (区市町村への 連絡事項)
					異常なし C	有所見率 (%) (B-C)/B	
東京都総数	124,411	113,954	91.6	10.7	107,498	5.7	75
区	91,819	84,092	91.6	10.7	79,240	5.8	64
市	32,408	29,696	91.6	10.9	28,104	5.4	11
島	184	166	90.2	11.5	154	7.2	-
千代田区	746	690	92.5	10.8	669	3.0	-
中央区	2,255	2,049	90.9	10.4	1,950	4.8	1
港区	3,440	3,057	88.9	10.2	2,981	2.5	5
新宿区	3,298	3,117	94.5	10.8	2,961	5.0	4
文京区	2,262	2,159	95.4	10.7	1,985	8.1	2
台東区	1,922	1,775	92.4	10.7	1,701	4.2	2
墨田区	2,894	2,655	91.7	11.0	2,540	4.3	1
江東区	5,188	4,826	93.0	11.5	4,732	1.9	2
品川区	4,269	3,935	92.2	9.5	3,795	3.6	5
目黒区	2,851	2,799	98.2	9.9	2,692	3.8	3
大田区	6,617	5,802	87.7	10.1	5,404	6.9	5
世田谷区	8,779	8,114	92.4	10.8	7,702	5.1	7
渋谷区	2,522	2,297	91.1	10.1	2,197	4.4	1
中野区	3,329	3,092	92.9	10.5	2,766	10.5	-
杉並区	5,353	5,010	93.6	10.8	4,252	15.1	1
豊島区	2,792	2,571	92.1	10.5	2,451	4.7	2
北区	3,345	3,068	91.7	10.6	2,995	2.4	2
荒川区	2,218	1,949	87.9	10.9	1,877	3.7	6
板橋区	5,086	4,719	92.8	11.1	4,603	2.5	2
練馬区	6,417	5,782	90.1	10.7	5,423	6.2	6
足立区	5,728	5,067	88.5	10.8	4,820	4.9	3
葛飾区	3,917	3,661	93.5	10.8	3,484	4.8	-
江戸川区	6,591	5,898	89.5	11.2	5,260	10.8	4
八王子市	3,692	3,418	92.6	10.8	3,306	3.3	2
立川市	1,510	1,435	95.0	11.0	1,342	6.5	-
武蔵野市	1,427	1,334	93.5	11.2	1,182	11.4	-
三鷹市	1,631	1,535	94.1	11.2	1,357	11.6	2
青梅市	817	752	92.0	10.9	713	5.2	-
府中市	2,244	2,175	96.9	10.7	2,107	3.1	2
昭島市	864	826	95.6	10.9	769	6.9	-
調布市	2,146	2,075	96.7	10.9	1,945	6.3	1
町田市	2,898	2,015	69.5	10.2	1,888	6.3	2
小金井市	1,125	1,058	94.0	11.4	1,015	4.1	-
小平市	1,540	1,478	96.0	11.2	1,410	4.6	1
日野市	1,545	1,483	96.0	10.5	1,436	3.2	-
東村山市	1,018	852	83.7	11.3	792	7.0	-
国分寺市	970	933	96.2	11.1	895	4.1	1
国立市	571	549	96.1	11.3	518	5.6	-
福生市	431	411	95.4	10.8	391	4.9	-
狛江市	721	670	92.9	11.5	647	3.4	-
東大和市	729	702	96.3	11.1	660	6.0	-
清瀬市	489	402	82.2	10.6	383	4.7	-
東久留米市	848	807	95.2	11.2	792	1.9	-
武蔵村山市	499	484	97.0	11.3	467	3.5	-
多摩市	1,020	936	91.8	10.2	919	1.8	-
稲城市	831	693	83.4	10.0	651	6.1	-
羽村市	405	379	93.6	10.8	365	3.7	-
あきる野市	591	578	97.8	10.2	563	2.6	-
西東京市	1,497	1,379	92.1	11.4	1,270	7.9	-
瑞穂町	219	209	95.4	10.8	201	3.8	-
日の出町	112	107	95.5	10.3	100	6.5	-
檜原村	5	8	160.0	10.6	7	12.5	-
奥多摩町	13	13	100.0	10.5	13	0.0	-
大島町	43	45	104.7	11.3	44	2.2	-
利島村	5	2	40.0	10.0	2	0.0	-
新島村	14	13	92.9	12.4	13	0.0	-
神津島村	17	13	76.5	11.4	13	0.0	-
三宅村	18	16	88.9	10.9	14	12.5	-
御蔵島村	7	8	114.3	11.8	8	0.0	-
八丈町	47	43	91.5	12.1	37	14.0	-
青ヶ島村	2	1	50.0	9.0	1	0.0	-
小笠原村	31	25	80.6	10.8	22	12.0	-

注) 受診票受理数は、平成28年度中に東京都国民健康保険団体連合会で受理した受診票数である。

表3-2 妊婦健康診査実施状況 (2回目)

区市町村	2 回 目						
	対象者数 (妊娠届出数)	受診票 受理数	受診率 (%)	平均 受診週数	結果		
					異常なし C	有所見率 (%) (B-C)/B	要訪問 (区市町村への 連絡事項)
A	B	B/A					
東京都総数	124,411	113,757	91.4	13.6	109,174	4.0	84
区	91,819	84,103	91.6	13.6	80,398	4.4	71
市	32,408	29,491	91.0	13.8	28,622	2.9	13
島	184	163	88.6	15.0	154	5.5	-
千代田区	746	698	93.6	14.1	681	2.4	1
中央区	2,255	2,048	90.8	13.5	1,957	4.4	1
港区	3,440	3,077	89.4	12.9	3,036	1.3	-
新宿区	3,298	3,067	93.0	14.0	2,937	4.2	7
文京区	2,262	2,183	96.5	13.8	2,014	7.7	6
台東区	1,922	1,775	92.4	13.9	1,723	2.9	4
墨田区	2,894	2,679	92.6	14.0	2,621	2.2	-
江東区	5,188	4,933	95.1	13.8	4,839	1.9	3
品川区	4,269	3,909	91.6	12.1	3,825	2.1	3
目黒区	2,851	2,786	97.7	12.8	2,700	3.1	1
大田区	6,617	5,856	88.5	12.5	5,685	2.9	6
世田谷区	8,779	8,253	94.0	13.2	7,988	3.2	6
渋谷区	2,522	2,259	89.6	12.9	2,189	3.1	-
中野区	3,329	3,081	92.6	13.6	2,778	9.8	-
杉並区	5,353	4,999	93.4	14.1	4,365	12.7	6
豊島区	2,792	2,552	91.4	13.5	2,409	5.6	1
北区	3,345	3,068	91.7	12.9	2,990	2.5	3
荒川区	2,218	1,976	89.1	14.1	1,925	2.6	6
板橋区	5,086	4,616	90.8	14.2	4,487	2.8	2
練馬区	6,417	5,701	88.8	14.0	5,395	5.4	2
足立区	5,728	5,031	87.8	14.0	4,914	2.3	5
葛飾区	3,917	3,641	93.0	14.4	3,452	5.2	7
江戸川区	6,591	5,915	89.7	14.3	5,488	7.2	1
八王子市	3,692	3,407	92.3	13.3	3,298	3.2	4
立川市	1,510	1,420	94.0	14.3	1,392	2.0	-
武蔵野市	1,427	1,316	92.2	14.3	1,246	5.3	1
三鷹市	1,631	1,525	93.5	14.6	1,461	4.2	-
青梅市	817	762	93.3	13.2	743	2.5	-
府中市	2,244	2,109	94.0	14.1	2,069	1.9	1
昭島市	864	824	95.4	13.9	817	0.8	-
調布市	2,146	2,026	94.4	14.4	1,904	6.0	1
町田市	2,898	2,000	69.0	12.6	1,956	2.2	1
小金井市	1,125	1,054	93.7	14.8	1,019	3.3	1
小平市	1,540	1,465	95.1	14.2	1,436	2.0	-
日野市	1,545	1,480	95.8	13.5	1,448	2.2	3
東村山市	1,018	839	82.4	14.3	826	1.5	-
国分寺市	970	934	96.3	14.6	903	3.3	-
国立市	571	543	95.1	14.8	526	3.1	-
福生市	431	407	94.4	14.2	397	2.5	-
狛江市	721	680	94.3	13.7	657	3.4	1
東大和市	729	692	94.9	14.0	672	2.9	-
清瀬市	489	393	80.4	14.4	359	8.7	-
東久留米市	848	789	93.0	14.9	783	0.8	-
武蔵村山市	499	486	97.4	14.7	475	2.3	-
多摩市	1,020	960	94.1	11.7	936	2.5	-
稲城市	831	714	85.9	11.6	705	1.3	-
羽村市	405	374	92.3	13.6	363	2.9	-
あきる野市	591	580	98.1	12.9	566	2.4	-
西東京市	1,497	1,383	92.4	13.9	1,347	2.6	-
瑞穂町	219	200	91.3	14.2	195	2.5	-
日の出町	112	107	95.5	12.9	102	4.7	-
檜原村	5	8	160.0	13.4	8	0.0	-
奥多摩町	13	14	107.7	12.6	13	7.1	-
大島町	43	43	100.0	14.5	43	0.0	-
利島村	5	2	40.0	13.0	2	0.0	-
新島村	14	12	85.7	15.1	12	0.0	-
神津島村	17	15	88.2	14.6	14	6.7	-
三宅村	18	17	94.4	15.1	12	29.4	-
御蔵島村	7	7	100.0	15.8	6	14.3	-
八丈町	47	45	95.7	16.2	44	2.2	-
青ヶ島村	2	1	50.0	11.0	1	0.0	-
小笠原村	31	21	67.7	13.9	20	4.8	-

※ 受診票受理数は、平成28年度中に東京都国民健康保険団体連合会で受理した受診票数である。

表3-3 妊婦健康診査実施状況 (3回目)

区市町村	3 回 目						
	対象者数 (妊婦届出数)	受診票 受理数	受診率 (%)	平均 受診週数	結果		
					異常なし C	有所見率 (%) (B-C)/B	要訪問 (区市町村への 連絡事項)
A	B	B/A					
東京都総数	124,411	111,967	90.0	17.5	107,904	3.6	77
区	91,819	82,583	89.9	17.4	79,291	4.0	61
市	32,408	29,226	90.2	17.7	28,470	2.6	16
島	184	158	85.9	19.0	143	9.5	-
千代田区	746	689	92.4	17.9	679	1.5	1
中央区	2,255	2,015	89.4	17.3	1,953	3.1	-
港区	3,440	3,087	89.7	16.6	3,039	1.6	2
新宿区	3,298	2,982	90.4	17.7	2,882	3.4	4
文京区	2,262	2,154	95.2	17.6	2,023	6.1	2
台東区	1,922	1,732	90.1	17.6	1,680	3.0	1
墨田区	2,894	2,601	89.9	18.0	2,540	2.3	2
江東区	5,188	4,834	93.2	17.9	4,747	1.8	1
品川区	4,269	3,841	90.0	15.7	3,788	1.4	3
目黒区	2,851	2,726	95.6	16.5	2,649	2.8	1
大田区	6,617	5,796	87.6	16.5	5,640	2.7	13
世田谷区	8,779	8,125	92.6	17.3	7,956	2.1	7
渋谷区	2,522	2,205	87.4	16.6	2,157	2.2	1
中野区	3,329	3,007	90.3	17.4	2,676	11.0	3
杉並区	5,353	4,907	91.7	18.0	4,216	14.1	-
豊島区	2,792	2,427	86.9	17.1	2,340	3.6	3
北区	3,345	3,008	89.9	16.9	2,963	1.5	3
荒川区	2,218	1,917	86.4	18.0	1,874	2.2	-
板橋区	5,086	4,535	89.2	18.0	4,459	1.7	2
練馬区	6,417	5,608	87.4	17.8	5,322	5.1	4
足立区	5,728	4,959	86.6	17.9	4,832	2.6	2
葛飾区	3,917	3,588	91.6	18.3	3,397	5.3	2
江戸川区	6,591	5,840	88.6	18.1	5,479	6.2	4
八王子市	3,692	3,371	91.3	17.2	3,287	2.5	1
立川市	1,510	1,405	93.0	18.1	1,388	1.2	-
武蔵野市	1,427	1,312	91.9	17.9	1,235	5.9	2
三鷹市	1,631	1,518	93.1	18.3	1,441	5.1	2
青梅市	817	771	94.4	16.7	759	1.6	-
府中市	2,244	2,162	96.3	17.9	2,118	2.0	-
昭島市	864	809	93.6	17.7	792	2.1	-
調布市	2,146	2,009	93.6	18.3	1,939	3.5	2
町田市	2,898	1,930	66.6	16.3	1,898	1.7	2
小金井市	1,125	1,042	92.6	18.6	1,007	3.4	-
小平市	1,540	1,466	95.2	18.2	1,428	2.6	2
日野市	1,545	1,474	95.4	17.3	1,443	2.1	1
東村山市	1,018	818	80.4	18.3	808	1.2	-
国分寺市	970	940	96.9	18.4	914	2.8	1
国立市	571	531	93.0	18.6	507	4.5	2
福生市	431	398	92.3	18.0	392	1.5	-
狛江市	721	681	94.5	18.3	669	1.8	1
東大和市	729	673	92.3	18.0	668	0.7	-
清瀬市	489	401	82.0	18.2	382	4.7	-
東久留米市	848	770	90.8	18.8	758	1.6	-
武蔵村山市	499	477	95.6	18.6	469	1.7	-
多摩市	1,020	949	93.0	15.7	931	1.9	-
稲城市	831	713	85.8	16.0	700	1.8	-
羽村市	405	367	90.6	17.2	361	1.6	-
あきる野市	591	560	94.8	16.8	548	2.1	-
西東京市	1,497	1,360	90.8	17.7	1,314	3.4	-
瑞穂町	219	192	87.7	18.1	189	1.6	-
日の出町	112	103	92.0	16.7	101	1.9	-
檜原村	5	8	160.0	17.4	8	0.0	-
奥多摩町	13	16	123.1	16.6	16	0.0	-
大島町	43	40	93.0	18.4	37	7.5	-
利島村	5	1	20.0	15.0	1	0.0	-
新島村	14	12	85.7	19.4	11	8.3	-
神津島村	17	13	76.5	18.8	13	0.0	-
三宅村	18	14	77.8	17.6	14	0.0	-
御蔵島村	7	6	85.7	20.5	6	0.0	-
八丈町	47	49	104.3	20.6	40	18.4	-
青ヶ島村	2	1	50.0	16.0	1	0.0	-
小笠原村	31	22	71.0	16.8	20	9.1	-

※ 受診票受理数は、平成28年度中に東京都国民健康保険団体連合会で受理した受診票数である。

表3-4 妊婦健康診査実施状況 (4回目)

区市町村	4 回 目						
	対象者数 (妊娠届出数)	受診票 受理数	受診率 (%)	平均 受診週数	結果		
					異常なし C	有所見率 (%) (B-C)/B	要訪問 (区市町村への 連絡事項)
A	B	B/A					
東京都総数	124,411	110,634	88.9	21.3	105,645	4.5	90
区	91,819	81,345	88.6	21.2	77,312	5.0	74
市	32,408	29,131	89.9	21.5	28,177	3.3	16
島	184	158	85.9	22.8	156	1.3	-
千代田区	746	676	90.6	21.6	656	3.0	1
中央区	2,255	1,977	87.7	21.0	1,931	2.3	2
港区	3,440	3,038	88.3	20.4	2,994	1.4	3
新宿区	3,298	2,950	89.4	21.4	2,818	4.5	3
文京区	2,262	2,114	93.5	21.5	1,981	6.3	3
台東区	1,922	1,714	89.2	21.4	1,664	2.9	2
墨田区	2,894	2,534	87.6	21.9	2,423	4.4	1
江東区	5,188	4,767	91.9	21.8	4,636	2.7	5
品川区	4,269	3,762	88.1	19.5	3,675	2.3	3
目黒区	2,851	2,718	95.3	20.2	2,635	3.1	2
大田区	6,617	5,654	85.4	20.3	5,419	4.2	8
世田谷区	8,779	7,989	91.0	21.1	7,757	2.9	11
渋谷区	2,522	2,166	85.9	20.4	2,104	2.9	1
中野区	3,329	2,940	88.3	21.3	2,571	12.6	2
杉並区	5,353	4,839	90.4	21.9	4,181	13.6	3
豊島区	2,792	2,391	85.6	20.7	2,294	4.1	2
北区	3,345	2,950	88.2	20.7	2,894	1.9	3
荒川区	2,218	1,929	87.0	21.8	1,867	3.2	2
板橋区	5,086	4,421	86.9	21.6	4,329	2.1	3
練馬区	6,417	5,607	87.4	21.6	5,122	8.6	9
足立区	5,728	4,909	85.7	21.8	4,721	3.8	-
葛飾区	3,917	3,548	90.6	22.1	3,334	6.0	2
江戸川区	6,591	5,752	87.3	21.8	5,306	7.8	3
八王子市	3,692	3,388	91.8	21.0	3,278	3.2	2
立川市	1,510	1,399	92.6	22.0	1,367	2.3	2
武蔵野市	1,427	1,312	91.9	21.6	1,240	5.5	-
三鷹市	1,631	1,487	91.2	22.0	1,426	4.1	-
青梅市	817	756	92.5	20.3	734	2.9	-
府中市	2,244	2,151	95.9	21.8	2,075	3.5	1
昭島市	864	827	95.7	21.5	814	1.6	-
調布市	2,146	1,953	91.0	22.1	1,872	4.1	1
町田市	2,898	1,915	66.1	20.0	1,883	1.7	-
小金井市	1,125	1,046	93.0	22.2	1,006	3.8	2
小平市	1,540	1,474	95.7	22.1	1,430	3.0	1
日野市	1,545	1,470	95.1	21.1	1,431	2.7	1
東村山市	1,018	815	80.1	22.3	796	2.3	-
国分寺市	970	954	98.4	22.2	925	3.0	1
国立市	571	522	91.4	22.5	488	6.5	2
福生市	431	383	88.9	21.9	370	3.4	-
狛江市	721	692	96.0	22.1	661	4.5	1
大和市	729	661	90.7	22.0	649	1.8	-
清瀬市	489	410	83.8	22.0	394	3.9	-
東久留米市	848	774	91.3	22.6	756	2.3	-
武蔵村山市	499	495	99.2	22.4	491	0.8	-
多摩市	1,020	944	92.5	19.7	921	2.4	-
稲城市	831	702	84.5	20.0	695	1.0	-
羽村市	405	360	88.9	20.9	356	1.1	1
あきる野市	591	548	92.7	20.6	536	2.2	-
西東京市	1,497	1,369	91.4	21.2	1,266	7.5	1
瑞穂町	219	195	89.0	21.7	191	2.1	-
日の出町	112	104	92.9	20.6	101	2.9	-
檜原村	5	9	180.0	21.4	9	0.0	-
奥多摩町	13	16	123.1	20.0	16	0.0	-
大島町	43	39	90.7	21.8	39	0.0	-
利島村	5	1	20.0	28.0	1	0.0	-
新島村	14	11	78.6	23.0	11	0.0	-
神津島村	17	13	76.5	22.8	13	0.0	-
三宅村	18	10	55.6	21.6	10	0.0	-
御蔵島村	7	5	71.4	24.6	5	0.0	-
八丈町	47	52	110.6	24.5	49	5.8	-
青ヶ島村	2	-	-	-	-	-	-
小笠原村	31	27	87.1	20.8	27	0.0	-

※ 受診票受理数は、平成28年度中に東京都国民健康保険団体連合会で受理した受診票数である。

表3-5 妊婦健康診査実施状況 (5回目)

区市町村	5 回 目						
	対象者数 (妊婦届出数)	受診票 受理数	受診率 (%)	平均 受診週数	結果		要訪問 (区市町村への 連絡事項)
					異常なし C	有所見率 (%) (B-C)/B	
A	B	B/A					
東京都総数	124,411	109,268	87.8	24.6	101,890	6.8	95
区	91,819	80,159	87.3	24.5	74,240	7.4	72
市	32,408	28,947	89.3	24.7	27,512	5.0	23
島	184	162	88.0	26.1	138	14.8	-
千代田区	746	669	89.7	24.8	655	2.1	2
中央区	2,255	1,971	87.4	24.3	1,877	4.8	-
港区	3,440	3,004	87.3	23.8	2,944	2.0	-
新宿区	3,298	2,884	87.4	24.6	2,728	5.4	5
文京区	2,262	2,070	91.5	24.7	1,911	7.7	2
台東区	1,922	1,684	87.6	24.7	1,632	3.1	1
墨田区	2,894	2,434	84.1	25.1	2,314	4.9	1
江東区	5,188	4,730	91.2	25.0	4,590	3.0	1
品川区	4,269	3,751	87.9	23.0	3,619	3.5	4
目黒区	2,851	2,665	93.5	23.5	2,552	4.2	3
大田区	6,617	5,585	84.4	23.7	5,149	7.8	5
世田谷区	8,779	7,846	89.4	24.5	7,332	6.6	11
渋谷区	2,522	2,129	84.4	23.7	2,002	6.0	2
中野区	3,329	2,899	87.1	24.6	2,486	14.2	4
杉並区	5,353	4,766	89.0	25.1	4,072	14.6	3
豊島区	2,792	2,373	85.0	24.0	2,235	5.8	3
北区	3,345	2,911	87.0	24.2	2,794	4.0	7
荒川区	2,218	1,875	84.5	24.9	1,806	3.7	-
板橋区	5,086	4,373	86.0	24.8	4,239	3.1	6
練馬区	6,417	5,533	86.2	24.8	5,031	9.1	5
足立区	5,728	4,829	84.3	25.0	4,110	14.9	3
葛飾区	3,917	3,483	88.9	25.2	3,168	9.0	3
江戸川区	6,591	5,695	86.4	25.1	4,994	12.3	1
八王子市	3,692	3,384	91.7	24.4	3,202	5.4	3
立川市	1,510	1,378	91.3	25.2	1,328	3.6	1
武蔵野市	1,427	1,322	92.6	24.8	1,228	7.1	1
三鷹市	1,631	1,472	90.3	25.3	1,383	6.0	-
青梅市	817	760	93.0	23.5	722	5.0	-
府中市	2,244	2,091	93.2	25.0	1,985	5.1	-
昭島市	864	824	95.4	24.6	795	3.5	1
調布市	2,146	1,948	90.8	25.3	1,843	5.4	2
町田市	2,898	1,899	65.5	23.6	1,834	3.4	5
小金井市	1,125	1,011	89.9	25.1	968	4.3	1
小平市	1,540	1,470	95.5	25.1	1,409	4.1	-
日野市	1,545	1,457	94.3	24.4	1,392	4.5	1
東村山市	1,018	810	79.6	25.5	774	4.4	1
国分寺市	970	957	98.7	25.4	914	4.5	2
国立市	571	515	90.2	25.3	477	7.4	1
福生市	431	395	91.6	25.1	357	9.6	-
狛江市	721	679	94.2	25.4	644	5.2	2
東大和市	729	668	91.6	25.4	647	3.1	-
清瀬市	489	403	82.4	25.4	376	6.7	-
東久留米市	848	775	91.4	25.6	754	2.7	-
武蔵村山市	499	498	99.8	25.7	484	2.8	-
多摩市	1,020	941	92.3	23.3	915	2.8	1
稲城市	831	689	82.9	23.5	672	2.5	-
羽村市	405	362	89.4	24.3	337	6.9	-
あきる野市	591	529	89.5	24.1	501	5.3	-
西東京市	1,497	1,373	91.7	24.5	1,257	8.4	-
瑞穂町	219	200	91.3	24.8	186	7.0	-
日の出町	112	112	100.0	24.3	105	6.3	-
檜原村	5	9	180.0	24.3	9	0.0	-
奥多摩町	13	16	123.1	23.9	14	12.5	1
大島町	43	40	93.0	24.9	39	2.5	-
利島村	5	1	20.0	26.0	0	100.0	-
新島村	14	12	85.7	26.3	10	16.7	-
神津島村	17	14	82.4	25.7	13	7.1	-
三宅村	18	13	72.2	24.6	12	7.7	-
御蔵島村	7	4	57.1	27.5	3	25.0	-
八丈町	47	53	112.8	28.0	39	26.4	-
青ヶ島村	2	1	50.0	23.0	1	0.0	-
小笠原村	31	24	77.4	24.7	21	12.5	-

※ 受診票受理数は、平成28年度中に東京都国民健康保険団体連合会で受理した受診票数である。

表3-6 妊婦健康診査実施状況 (6回目)

区市町村	6 回 目						
	対象者数 (妊婦届出数)	受診票 受理数	受診率 (%)	平均 受診週数	結果		
					異常なし C	有所見率 (%) (B-C)/B	要訪問 (区市町村への 連絡事項)
A	B	B/A					
東京都総数	124,411	107,554	86.5	27.1	98,928	8.0	82
区	91,819	78,942	86.0	27.0	72,520	8.1	65
市	32,408	28,460	87.8	27.2	26,265	7.7	17
島	184	152	82.6	28.2	143	5.9	-
千代田区	746	668	89.5	27.2	648	3.0	1
中央区	2,255	1,941	86.1	26.8	1,813	6.6	2
港区	3,440	2,964	86.2	26.6	2,874	3.0	3
新宿区	3,298	2,835	86.0	27.1	2,606	8.1	5
文京区	2,262	2,060	91.1	27.1	1,884	8.5	1
台東区	1,922	1,653	86.0	27.2	1,591	3.8	3
墨田区	2,894	2,397	82.8	27.3	2,264	5.5	-
江東区	5,188	4,684	90.3	27.3	4,476	4.4	-
品川区	4,269	3,695	86.6	25.8	3,535	4.3	4
目黒区	2,851	2,608	91.5	26.1	2,433	6.7	1
大田区	6,617	5,483	82.9	26.4	5,083	7.3	8
世田谷区	8,779	7,724	88.0	27.1	7,280	5.7	9
渋谷区	2,522	2,124	84.2	26.2	1,930	9.1	1
中野区	3,329	2,805	84.3	27.2	2,369	15.5	2
杉並区	5,353	4,681	87.4	27.6	3,862	17.5	2
豊島区	2,792	2,315	82.9	26.6	2,134	7.8	5
北区	3,345	2,841	84.9	26.6	2,684	5.5	4
荒川区	2,218	1,829	82.5	27.3	1,734	5.2	2
板橋区	5,086	4,344	85.4	27.3	4,148	4.5	1
練馬区	6,417	5,470	85.2	27.3	4,889	10.6	5
足立区	5,728	4,759	83.1	27.4	4,352	8.6	3
葛飾区	3,917	3,445	87.9	27.6	3,096	10.1	2
江戸川区	6,591	5,617	85.2	27.4	4,835	13.9	1
八王子市	3,692	3,306	89.5	27.0	3,107	6.0	2
立川市	1,510	1,344	89.0	27.5	1,256	6.5	2
武蔵野市	1,427	1,301	91.2	27.2	1,140	12.4	-
三鷹市	1,631	1,448	88.8	27.6	1,309	9.6	-
青梅市	817	769	94.1	26.1	722	6.1	1
府中市	2,244	2,077	92.6	27.4	1,895	8.8	-
昭島市	864	811	93.9	26.9	781	3.7	-
調布市	2,146	1,923	89.6	27.7	1,753	8.8	4
町田市	2,898	1,886	65.1	26.2	1,748	7.3	-
小金井市	1,125	995	88.4	27.4	932	6.3	-
小平市	1,540	1,450	94.2	27.5	1,360	6.2	1
日野市	1,545	1,385	89.6	26.9	1,294	6.6	-
東村山市	1,018	803	78.9	27.8	738	8.1	-
国分寺市	970	932	96.1	27.7	881	5.5	1
国立市	571	506	88.6	27.7	464	8.3	2
福生市	431	397	92.1	27.4	371	6.5	-
狛江市	721	667	92.5	27.7	611	8.4	1
東大和市	729	641	87.9	27.7	595	7.2	1
清瀬市	489	401	82.0	28.2	286	28.7	-
東久留米市	848	771	90.9	28.0	707	8.3	1
武蔵村山市	499	481	96.4	28.0	458	4.8	-
多摩市	1,020	928	91.0	26.4	894	3.7	1
稲城市	831	674	81.1	26.4	637	5.5	-
羽村市	405	370	91.4	26.8	347	6.2	-
あきる野市	591	508	86.0	26.5	470	7.5	-
西東京市	1,497	1,345	89.8	27.0	1,187	11.7	-
瑞穂町	219	201	91.8	27.1	190	5.5	-
日の出町	112	114	101.8	26.7	107	6.1	-
檜原村	5	8	160.0	27.6	8	-	-
奥多摩町	13	18	138.5	26.3	17	5.6	-
大島町	43	41	95.3	26.8	38	7.3	-
新島村	5	-	-	-	-	-	-
新津島村	14	13	92.9	28.0	12	7.7	-
神津島村	17	12	70.6	28.1	12	0.0	-
三宅村	18	11	61.1	26.8	8	27.3	-
御蔵島村	7	3	42.9	30.7	3	0.0	-
八丈町	47	53	112.8	30.1	52	1.9	-
青ヶ島村	2	-	-	-	-	-	-
小笠原村	31	19	61.3	26.3	18	5.3	-

※ 受診票受理数は、平成28年度中に東京都国民健康保険団体連合会で受理した受診票数である。

表3-7 妊婦健康診査実施状況 (7回目)

区市町村	7 回 目						
	対象者数 (妊婦届出数)	受診票 受理数	受診率 (%)	平均 受診週数	結果		
					異常なし C	有所見率 (%) (B-C)/B	要訪問 (区市町村への 連絡事項)
A	B	B/A					
東京都総数	124,411	104,246	83.8	29.2	95,112	8.8	82
区	91,819	76,424	83.2	29.2	69,769	8.7	65
市	32,408	27,683	85.4	29.4	25,218	8.9	17
島	184	139	75.5	30.2	125	10.1	-
千代田区	746	649	87.0	29.4	618	4.8	1
中央区	2,255	1,902	84.3	29.0	1,821	4.3	3
港区	3,440	2,906	84.5	29.0	2,829	2.6	3
新宿区	3,298	2,711	82.2	29.3	2,465	9.1	4
文京区	2,262	2,004	88.6	29.2	1,848	7.8	3
台東区	1,922	1,598	83.1	29.4	1,527	4.4	4
墨田区	2,894	2,303	79.6	29.4	2,107	8.5	2
江東区	5,188	4,516	87.0	29.4	4,288	5.0	1
品川区	4,269	3,606	84.5	28.0	3,408	5.5	3
目黒区	2,851	2,532	88.8	28.3	2,299	9.2	1
大田区	6,617	5,282	79.8	28.6	4,924	6.8	7
世田谷区	8,779	7,439	84.7	29.2	6,898	7.3	7
渋谷区	2,522	2,065	81.9	28.6	1,896	8.2	-
中野区	3,329	2,705	81.3	29.4	2,247	16.9	-
杉並区	5,353	4,484	83.8	29.7	3,526	21.4	2
豊島区	2,792	2,260	80.9	28.9	2,085	7.7	3
北区	3,345	2,752	82.3	28.8	2,646	3.9	5
荒川区	2,218	1,766	79.6	29.4	1,675	5.2	-
板橋区	5,086	4,216	82.9	29.6	3,972	5.8	1
練馬区	6,417	5,340	83.2	29.5	4,725	11.5	4
足立区	5,728	4,619	80.6	29.5	4,223	8.6	3
葛飾区	3,917	3,297	84.2	29.7	2,935	11.0	6
江戸川区	6,591	5,472	83.0	29.5	4,807	12.2	2
八王子市	3,692	3,205	86.8	29.2	2,958	7.7	2
立川市	1,510	1,311	86.8	29.5	1,225	6.6	-
武蔵野市	1,427	1,248	87.5	29.3	1,063	14.8	-
三鷹市	1,631	1,406	86.2	29.6	1,230	12.5	1
青梅市	817	763	93.4	28.3	694	9.0	-
府中市	2,244	2,021	90.1	29.5	1,835	9.2	1
昭島市	864	806	93.3	29.1	739	8.3	-
調布市	2,146	1,853	86.3	29.8	1,653	10.8	3
町田市	2,898	1,874	64.7	28.5	1,660	11.4	-
小金井市	1,125	945	84.0	29.5	864	8.6	1
小平市	1,540	1,408	91.4	29.6	1,291	8.3	-
日野市	1,545	1,372	88.8	29.3	1,295	5.6	2
東村山市	1,018	755	74.2	29.7	708	6.2	-
国分寺市	970	885	91.2	29.6	836	5.5	3
国立市	571	498	87.2	29.8	448	10.0	1
福生市	431	392	91.0	29.6	362	7.7	-
狛江市	721	632	87.7	29.8	585	7.4	1
東大和市	729	613	84.1	29.9	593	3.3	-
清瀬市	489	394	80.6	30.3	305	22.6	-
東久留米市	848	751	88.6	30.2	694	7.6	-
武蔵村山市	499	473	94.8	30.2	458	3.2	1
多摩市	1,020	908	89.0	28.9	840	7.5	-
稲城市	831	662	79.7	28.8	623	5.9	1
羽村市	405	357	88.1	28.8	339	5.0	-
あきる野市	591	479	81.0	28.7	419	12.5	-
西東京市	1,497	1,332	89.0	29.2	1,196	10.2	-
瑞穂町	219	205	93.6	29.2	194	5.4	-
日の出町	112	109	97.3	29.0	87	20.2	-
檜原村	5	9	180.0	30.8	7	22.2	-
奥多摩町	13	17	130.8	28.4	17	0.0	-
大島町	43	35	81.4	28.5	33	5.7	-
利島村	5	1	20.0	33.0	1	0.0	-
新島村	14	12	85.7	29.8	9	25.0	-
神津島村	17	12	70.6	30.4	11	8.3	-
三宅村	18	9	50.0	28.9	7	22.2	-
御蔵島村	7	5	71.4	31.6	4	20.0	-
八丈町	47	49	104.3	32.1	47	4.1	-
青ヶ島村	2	1	50.0	27.0	1	0.0	-
小笠原村	31	15	48.4	28.6	12	20.0	-

※ 受診票受理数は、平成28年度中に東京都国民健康保険団体連合会で受理した受診票数である。

表3-8 妊婦健康診査実施状況 (8回目)

区市町村	8 回 目						
	対象者数 (妊婦届出数)	受診票 受理数	受診率 (%)	平均 受診週数	結果		
					異常なし C	有所見率 (%) (B-C)/B	要訪問 (区市町村への 連絡事項)
A	B	B/A					
東京都総数	124,411	97,978	78.8	31.2	90,033	8.1	77
区	91,819	71,582	78.0	31.2	65,697	8.2	63
市	32,408	26,275	81.1	31.3	24,227	7.8	14
島	184	121	65.8	32.1	109	9.9	-
千代田区	746	603	80.8	31.4	587	2.7	-
中央区	2,255	1,777	78.8	31.0	1,719	3.3	1
港区	3,440	2,791	81.1	31.0	2,720	2.5	1
新宿区	3,298	2,544	77.1	31.2	2,352	7.5	3
文京区	2,262	1,905	84.2	31.2	1,775	6.8	1
台東区	1,922	1,508	78.5	31.4	1,433	5.0	1
墨田区	2,894	2,165	74.8	31.4	2,027	6.4	2
江東区	5,188	4,220	81.3	31.4	4,065	3.7	-
品川区	4,269	3,445	80.7	30.1	3,269	5.1	4
目黒区	2,851	2,391	83.9	30.3	2,170	9.2	2
大田区	6,617	4,899	74.0	30.6	4,559	6.9	8
世田谷区	8,779	6,981	79.5	31.2	6,473	7.3	10
渋谷区	2,522	1,974	78.3	30.6	1,830	7.3	4
中野区	3,329	2,536	76.2	31.4	2,166	14.6	2
杉並区	5,353	4,111	76.8	31.6	3,318	19.3	3
豊島区	2,792	2,117	75.8	30.9	1,974	6.8	1
北区	3,345	2,616	78.2	30.8	2,494	4.7	3
荒川区	2,218	1,635	73.7	31.3	1,550	5.2	2
板橋区	5,086	3,930	77.3	31.7	3,669	6.6	2
練馬区	6,417	4,923	76.7	31.5	4,359	11.5	4
足立区	5,728	4,317	75.4	31.5	4,015	7.0	3
葛飾区	3,917	3,113	79.5	31.7	2,772	11.0	4
江戸川区	6,591	5,081	77.1	31.5	4,402	13.4	2
八王子市	3,692	3,081	83.5	31.2	2,789	9.5	2
立川市	1,510	1,240	82.1	31.5	1,182	4.7	1
武蔵野市	1,427	1,160	81.3	31.2	1,037	10.6	-
三鷹市	1,631	1,297	79.5	31.6	1,181	8.9	2
青梅市	817	742	90.8	30.2	712	4.0	1
府中市	2,244	1,901	84.7	31.5	1,750	7.9	-
昭島市	864	778	90.0	31.1	727	6.6	-
調布市	2,146	1,740	81.1	31.8	1,593	8.4	1
町田市	2,898	1,778	61.4	30.4	1,598	10.1	-
小金井市	1,125	882	78.4	31.5	831	5.8	-
小平市	1,540	1,326	86.1	31.6	1,234	6.9	1
日野市	1,545	1,323	85.6	31.3	1,236	6.6	-
東村山市	1,018	709	69.6	31.7	669	5.6	-
国分寺市	970	801	82.6	31.5	754	5.9	-
国立市	571	470	82.3	31.7	425	9.6	2
福生市	431	381	88.4	31.4	352	7.6	-
狛江市	721	594	82.4	31.9	560	5.7	-
東大和市	729	590	80.9	31.8	567	3.9	-
清瀬市	489	380	77.7	32.2	321	15.5	-
東久留米市	848	712	84.0	32.2	664	6.7	1
武蔵村山市	499	453	90.8	32.1	433	4.4	-
多摩市	1,020	898	88.0	31.0	807	10.1	-
稲城市	831	641	77.1	30.9	598	6.7	-
羽村市	405	342	84.4	30.8	316	7.6	-
あきる野市	591	467	79.0	30.7	430	7.9	-
西東京市	1,497	1,261	84.2	31.2	1,153	8.6	3
瑞穂町	219	203	92.7	31.2	189	6.9	-
日の出町	112	104	92.9	30.9	101	2.9	-
檜原村	5	5	100.0	32.4	3	40.0	-
奥多摩町	13	16	123.1	30.6	15	6.3	-
大島町	43	29	67.4	30.4	28	3.4	-
利島村	5	-	-	-	-	-	-
新島村	14	12	85.7	30.1	12	0.0	-
神津島村	17	12	70.6	32.2	12	0.0	-
三宅村	18	7	38.9	30.0	6	14.3	-
御蔵島村	7	3	42.9	33.3	3	0.0	-
八丈町	47	46	97.9	34.3	37	19.6	-
青ヶ島村	2	-	-	-	-	-	-
小笠原村	31	12	38.7	30.6	11	8.3	-

※ 受診票受理数は、平成28年度中に東京都国民健康保険団体連合会で受理した受診票数である。

表3-9 妊婦健康診査実施状況 (9回目)

区市町村	9 回 目						
	対象者数 (妊婦届出数)	受診票 受理数	受診率 (%)	平均 受診週数	結果		
					異常なし C	有所見率 (%) (B-C)/B	要訪問 (区市町村への 連絡事項)
A	B	B/A					
東京都総数	124,411	89,397	71.9	33.1	82,448	7.8	65
区	91,819	64,719	70.5	33.1	59,609	7.9	47
市	32,408	24,562	75.8	33.2	22,731	7.5	18
島	184	116	63.0	34.2	108	6.9	-
千代田区	746	548	73.5	33.3	532	2.9	1
中央区	2,255	1,594	70.7	32.9	1,541	3.3	4
港区	3,440	2,610	75.9	33.0	2,535	2.9	2
新宿区	3,298	2,298	69.7	33.1	2,129	7.4	2
文京区	2,262	1,727	76.3	33.1	1,646	4.7	1
台東区	1,922	1,344	69.9	33.3	1,292	3.9	2
墨田区	2,894	1,935	66.9	33.4	1,862	3.8	-
江東区	5,188	3,862	74.4	33.3	3,741	3.1	-
品川区	4,269	3,088	72.3	32.0	2,963	4.0	4
目黒区	2,851	2,148	75.3	32.1	1,971	8.2	1
大田区	6,617	4,442	67.1	32.5	4,183	5.8	3
世田谷区	8,779	6,230	71.0	33.1	5,758	7.6	6
渋谷区	2,522	1,803	71.5	32.5	1,676	7.0	2
中野区	3,329	2,290	68.8	33.2	1,967	14.1	-
杉並区	5,353	3,677	68.7	33.6	2,919	20.6	1
豊島区	2,792	1,889	67.7	32.8	1,762	6.7	2
北区	3,345	2,304	68.9	32.8	2,199	4.6	6
荒川区	2,218	1,479	66.7	33.3	1,397	5.5	1
板橋区	5,086	3,583	70.4	33.6	3,426	4.4	-
練馬区	6,417	4,406	68.7	33.4	3,956	10.2	3
足立区	5,728	3,932	68.6	33.5	3,666	6.8	2
葛飾区	3,917	2,866	73.2	33.6	2,524	11.9	2
江戸川区	6,591	4,664	70.8	33.4	3,964	15.0	2
八王子市	3,692	2,908	78.8	33.1	2,678	7.9	1
立川市	1,510	1,150	76.2	33.3	1,110	3.5	1
武蔵野市	1,427	1,044	73.2	33.1	914	12.5	-
三鷹市	1,631	1,166	71.5	33.5	1,065	8.7	-
青梅市	817	726	88.9	32.2	675	7.0	-
府中市	2,244	1,812	80.7	33.5	1,659	8.4	1
昭島市	864	716	82.9	32.9	692	3.4	-
調布市	2,146	1,623	75.6	33.6	1,443	11.1	1
町田市	2,898	1,699	58.6	32.3	1,567	7.8	1
小金井市	1,125	795	70.7	33.2	736	7.4	1
小平市	1,540	1,224	79.5	33.6	1,151	6.0	1
日野市	1,545	1,255	81.2	33.2	1,195	4.8	2
東村山市	1,018	659	64.7	33.6	627	4.9	1
国分寺市	970	739	76.2	33.4	691	6.5	-
国立市	571	425	74.4	33.5	383	9.9	1
福生市	431	355	82.4	33.3	332	6.5	-
狛江市	721	536	74.3	33.8	497	7.3	2
東大和市	729	538	73.8	33.7	506	5.9	-
清瀬市	489	360	73.6	34.2	300	16.7	-
東久留米市	848	663	78.2	34.0	614	7.4	-
武蔵村山市	499	434	87.0	34.1	420	3.2	-
多摩市	1,020	849	83.2	32.9	807	4.9	2
稲城市	831	601	72.3	32.9	563	6.3	1
羽村市	405	327	80.7	32.7	301	8.0	-
あきる野市	591	442	74.8	32.6	410	7.2	-
西東京市	1,497	1,188	79.4	33.1	1,090	8.2	2
瑞穂町	219	198	90.4	33.2	184	7.1	-
日の出町	112	107	95.5	32.8	99	7.5	-
檜原村	5	6	120.0	33.2	6	-	-
奥多摩町	13	17	130.8	31.9	16	5.9	-
大島町	43	30	69.8	32.1	29	3.3	-
新島村	5	-	-	-	-	-	-
神津島村	14	11	78.6	33.6	11	0.0	-
三宅島村	17	7	41.2	35.3	7	0.0	-
御蔵島村	18	7	38.9	32.7	7	0.0	-
八丈町	7	3	42.9	35.0	3	0.0	-
青ヶ島村	47	46	97.9	36.1	41	10.9	-
小笠原村	2	1	50.0	31.0	1	0.0	-
※	31	11	35.5	32.5	9	18.2	-

※ 受診票受理数は、平成28年度中に東京都国民健康保険団体連合会で受理した受診票数である。

表3-10 妊婦健康診査実施状況 (10回目)

区市町村	10回目						
	対象者数 (妊婦届出数)	受診票 受理数	受診率 (%)	平均 受診週数	結果		
					異常なし C	有所見率 (%) (B-C)/B	要訪問 (区市町村への 連絡事項)
A	B	B/A					
東京都総数	124,411	82,155	66.0	34.9	75,930	7.6	85
区	91,819	59,066	64.3	34.9	54,392	7.9	64
市	32,408	22,983	70.9	35.0	21,436	6.7	21
島	184	106	57.6	35.9	102	3.8	-
千代田区	746	505	67.7	35.2	488	3.4	-
中央区	2,255	1,417	62.8	34.7	1,373	3.1	1
港区	3,440	2,420	70.3	34.7	2,362	2.4	2
新宿区	3,298	2,058	62.4	34.9	1,898	7.8	2
文京区	2,262	1,561	69.0	34.9	1,488	4.7	5
台東区	1,922	1,204	62.6	35.0	1,158	3.8	2
墨田区	2,894	1,813	62.6	35.2	1,701	6.2	2
江東区	5,188	3,610	69.6	35.1	3,500	3.0	1
品川区	4,269	2,797	65.5	33.9	2,677	4.3	3
目黒区	2,851	1,922	67.4	34.0	1,793	6.7	1
大田区	6,617	4,018	60.7	34.4	3,768	6.2	9
世田谷区	8,779	5,673	64.6	34.9	5,248	7.5	11
渋谷区	2,522	1,607	63.7	34.3	1,501	6.6	1
中野区	3,329	2,072	62.2	34.9	1,780	14.1	2
杉並区	5,353	3,334	62.3	35.3	2,577	22.7	1
豊島区	2,792	1,716	61.5	34.6	1,613	6.0	4
北区	3,345	2,027	60.6	34.6	1,926	5.0	-
荒川区	2,218	1,361	61.4	35.0	1,301	4.4	1
板橋区	5,086	3,326	65.4	35.4	3,222	3.1	4
練馬区	6,417	4,032	62.8	35.1	3,654	9.4	3
足立区	5,728	3,638	63.5	35.2	3,295	9.4	2
葛飾区	3,917	2,669	68.1	35.3	2,387	10.6	3
江戸川区	6,591	4,286	65.0	35.1	3,682	14.1	4
八王子市	3,692	2,741	74.2	34.9	2,587	5.6	-
立川市	1,510	1,074	71.1	35.0	1,040	3.2	1
武蔵野市	1,427	943	66.1	34.9	843	10.6	1
三鷹市	1,631	1,073	65.8	35.2	976	9.0	3
青梅市	817	701	85.8	34.0	647	7.7	-
府中市	2,244	1,693	75.4	35.2	1,563	7.7	2
昭島市	864	681	78.8	34.7	654	4.0	2
調布市	2,146	1,512	70.5	35.3	1,372	9.3	2
町田市	2,898	1,597	55.1	34.2	1,456	8.8	2
小金井市	1,125	725	64.4	35.1	674	7.0	1
小平市	1,540	1,151	74.7	35.2	1,079	6.3	-
日野市	1,545	1,158	75.0	35.0	1,099	5.1	1
東村山市	1,018	617	60.6	35.3	579	6.2	-
国分寺市	970	697	71.9	35.0	660	5.3	1
国立市	571	399	69.9	35.2	366	8.3	1
福生市	431	342	79.4	35.1	315	7.9	-
狛江市	721	503	69.8	35.5	465	7.6	1
東大和市	729	509	69.8	35.4	494	2.9	1
清瀬市	489	347	71.0	35.6	300	13.5	-
東久留米市	848	627	73.9	35.7	599	4.5	-
武蔵村山市	499	397	79.6	35.7	386	2.8	-
多摩市	1,020	772	75.7	34.8	746	3.4	-
稲城市	831	565	68.0	34.8	538	4.8	-
羽村市	405	326	80.5	34.5	302	7.4	-
あきる野市	591	423	71.6	34.5	397	6.1	1
西東京市	1,497	1,097	73.3	34.8	1,011	7.8	1
瑞穂町	219	193	88.1	34.9	179	7.3	1
日の出町	112	101	90.2	34.7	95	5.9	1
檜原村	5	7	140.0	34.1	5	28.6	-
奥多摩町	13	12	92.3	32.9	9	25.0	-
大島町	43	26	60.5	34.3	25	3.8	-
利島村	5	-	-	-	-	-	-
新島村	14	9	64.3	35.8	8	11.1	-
神津島村	17	6	35.3	37.2	6	0.0	-
三宅村	18	7	38.9	34.7	7	0.0	-
御蔵島村	7	4	57.1	35.3	4	0.0	-
八丈町	47	45	95.7	37.2	44	2.2	-
青ヶ島村	2	-	-	-	-	-	-
小笠原村	31	9	29.0	34.7	8	11.1	-

※ 受診票受理数は、平成28年度中に東京都国民健康保険団体連合会で受理した受診票数である。

表3-11 妊婦健康診査実施状況 (11回目)

区市町村	11回目						
	対象者数 (妊婦届出数)	受診票 受理数	受診率 (%)	平均 受診週数	結果		
					異常なし C	有所見率 (%) (B-C)/B	要訪問 (区市町村への 連絡事項)
東京都総数	124,411	74,784	60.1	36.2	70,001	6.4	65
区	91,819	53,513	58.3	36.2	49,998	6.6	45
市	32,408	21,181	65.4	36.3	19,916	6.0	20
島	184	90	48.9	37.1	87	3.3	-
千代田区	746	471	63.1	36.5	452	4.0	-
中央区	2,255	1,280	56.8	36.1	1,247	2.6	1
港区	3,440	2,209	64.2	35.9	2,159	2.3	3
新宿区	3,298	1,841	55.8	36.1	1,718	6.7	2
文京区	2,262	1,457	64.4	36.2	1,412	3.1	2
台東区	1,922	1,105	57.5	36.3	1,066	3.5	3
墨田区	2,894	1,644	56.8	36.5	1,512	8.0	2
江東区	5,188	3,271	63.0	36.4	3,136	4.1	1
品川区	4,269	2,587	60.6	35.5	2,500	3.4	2
目黒区	2,851	1,766	61.6	35.5	1,661	5.4	-
大田区	6,617	3,682	55.6	35.9	3,500	4.9	3
世田谷区	8,779	5,082	57.9	36.3	4,776	6.0	6
渋谷区	2,522	1,487	59.0	35.7	1,410	5.2	-
中野区	3,329	1,810	54.4	36.1	1,617	10.7	2
杉並区	5,353	2,958	55.3	36.5	2,405	18.7	3
豊島区	2,792	1,567	56.1	36.0	1,484	5.3	3
北区	3,345	1,851	55.3	35.9	1,777	4.0	1
荒川区	2,218	1,249	56.3	36.4	1,207	3.4	1
板橋区	5,086	2,970	58.4	36.5	2,881	3.0	1
練馬区	6,417	3,647	56.8	36.4	3,354	8.0	2
足立区	5,728	3,371	58.9	36.5	3,201	5.0	-
葛飾区	3,917	2,445	62.4	36.5	2,210	9.6	4
江戸川区	6,591	3,773	57.2	36.4	3,313	12.2	3
八王子市	3,692	2,545	68.9	36.1	2,451	3.7	1
立川市	1,510	1,009	66.8	36.3	973	3.6	-
武蔵野市	1,427	862	60.4	36.2	792	8.1	1
三鷹市	1,631	952	58.4	36.4	883	7.2	-
青梅市	817	680	83.2	35.7	628	7.6	1
府中市	2,244	1,546	68.9	36.5	1,474	4.7	-
昭島市	864	656	75.9	36.0	631	3.8	-
調布市	2,146	1,367	63.7	36.5	1,267	7.3	1
町田市	2,898	1,532	52.9	35.8	1,375	10.2	3
小金井市	1,125	671	59.6	36.4	634	5.5	1
小平市	1,540	1,056	68.6	36.5	1,007	4.6	3
日野市	1,545	1,074	69.5	36.2	1,024	4.7	3
東村山市	1,018	569	55.9	36.6	552	3.0	-
国分寺市	970	640	66.0	36.3	612	4.4	3
国立市	571	364	63.7	36.3	337	7.4	1
福生市	431	322	74.7	36.3	292	9.3	-
狛江市	721	460	63.8	36.6	430	6.5	-
東大和市	729	458	62.8	36.7	446	2.6	-
清瀬市	489	312	63.8	36.7	274	12.2	-
東久留米市	848	540	63.7	36.8	511	5.4	-
武蔵村山市	499	364	72.9	36.8	359	1.4	-
多摩市	1,020	702	68.8	36.2	677	3.6	-
稲城市	831	513	61.7	36.3	492	4.1	1
羽村市	405	309	76.3	36.0	278	10.0	1
あきる野市	591	410	69.4	35.9	356	13.2	-
西東京市	1,497	979	65.4	36.1	902	7.9	-
瑞穂町	219	181	82.6	36.3	169	6.6	-
日の出町	112	92	82.1	36.0	76	17.4	-
檜原村	5	7	140.0	36.3	7	0.0	-
奥多摩町	13	9	69.2	34.4	7	22.2	-
大島町	43	24	55.8	36.1	24	0.0	-
利島村	5	-	-	-	-	-	-
新島村	14	9	64.3	36.7	9	0.0	-
神津島村	17	4	23.5	37.3	4	0.0	-
三宅村	18	6	33.3	35.8	6	0.0	-
御蔵島村	7	3	42.9	37.3	3	0.0	-
八丈町	47	37	78.7	38.3	34	8.1	-
青ヶ島村	2	-	-	-	-	-	-
小笠原村	31	7	22.6	35.3	7	0.0	-

※ 受診票受理数は、平成28年度中に東京都国民健康保険団体連合会で受理した受診票数である。

表3-12 妊婦健康診査実施状況 (12回目)

区市町村	12回目						
	対象者数 (妊婦届出数)	受診票 受理数	受診率 (%)	平均 受診週数	結果		
					異常なし C	有所見率 (%) (B-C)/B	要訪問 (区市町村への 連絡事項)
A	B	B/A					
東京都総数	124,411	61,951	49.8	37.2	58,996	4.8	58
区	91,819	44,184	48.1	37.2	42,040	4.9	45
市	32,408	17,694	54.6	37.2	16,885	4.6	12
島	184	73	39.7	37.7	71	2.7	1
千代田区	746	369	49.5	37.3	361	2.2	-
中央区	2,255	1,074	47.6	37.2	1,045	2.7	1
港区	3,440	1,842	53.5	37.0	1,812	1.6	2
新宿区	3,298	1,469	44.5	37.1	1,384	5.8	2
文京区	2,262	1,192	52.7	37.3	1,161	2.6	3
台東区	1,922	911	47.4	37.3	887	2.6	-
墨田区	2,894	1,347	46.5	37.5	1,290	4.2	1
江東区	5,188	2,661	51.3	37.4	2,596	2.4	1
品川区	4,269	2,300	53.9	36.7	2,236	2.8	5
目黒区	2,851	1,522	53.4	36.6	1,461	4.0	-
大田区	6,617	3,139	47.4	37.0	3,048	2.9	5
世田谷区	8,779	4,133	47.1	37.2	3,989	3.5	10
渋谷区	2,522	1,293	51.3	36.7	1,251	3.2	2
中野区	3,329	1,417	42.6	37.2	1,302	8.1	-
杉並区	5,353	2,258	42.2	37.4	1,945	13.9	1
豊島区	2,792	1,344	48.1	37.0	1,280	4.8	1
北区	3,345	1,608	48.1	36.9	1,559	3.0	2
荒川区	2,218	1,041	46.9	37.4	1,016	2.4	1
板橋区	5,086	2,403	47.2	37.5	2,339	2.7	1
練馬区	6,417	2,975	46.4	37.4	2,816	5.3	-
足立区	5,728	2,793	48.8	37.4	2,708	3.0	2
葛飾区	3,917	1,992	50.9	37.4	1,848	7.2	4
江戸川区	6,591	3,101	47.0	37.4	2,706	12.7	1
八王子市	3,692	2,135	57.8	37.1	2,055	3.7	1
立川市	1,510	858	56.8	37.2	836	2.6	-
武蔵野市	1,427	721	50.5	37.1	678	6.0	2
三鷹市	1,631	755	46.3	37.4	714	5.4	1
青梅市	817	617	75.5	36.8	590	4.4	-
府中市	2,244	1,267	56.5	37.4	1,233	2.7	1
昭島市	864	607	70.3	37.0	591	2.6	-
調布市	2,146	1,094	51.0	37.4	1,044	4.6	1
町田市	2,898	1,345	46.4	36.9	1,236	8.1	2
小金井市	1,125	568	50.5	37.3	542	4.6	-
小平市	1,540	852	55.3	37.4	809	5.0	-
日野市	1,545	908	58.8	37.1	884	2.6	1
東村山市	1,018	467	45.9	37.5	445	4.7	-
国分寺市	970	534	55.1	37.2	512	4.1	2
国立市	571	294	51.5	37.3	273	7.1	-
福生市	431	281	65.2	37.3	257	8.5	-
狛江市	721	376	52.1	37.5	355	5.6	-
東大和市	729	377	51.7	37.7	371	1.6	-
清瀬市	489	258	52.8	37.6	225	12.8	-
東久留米市	848	435	51.3	37.6	414	4.8	-
武蔵村山市	499	282	56.5	37.7	273	3.2	-
多摩市	1,020	569	55.8	37.0	555	2.5	-
稲城市	831	417	50.2	37.2	407	2.4	1
羽村市	405	270	66.7	37.0	250	7.4	-
あきる野市	591	365	61.8	36.9	350	4.1	-
西東京市	1,497	796	53.2	37.1	753	5.4	-
瑞穂町	219	153	69.9	37.1	147	3.9	-
日の出町	112	81	72.3	36.6	75	7.4	-
檜原村	5	6	120.0	37.2	6	0.0	-
奥多摩町	13	6	46.2	35.5	5	16.7	-
大島町	43	26	60.5	36.7	26	0.0	-
新島村	5	-	-	-	-	-	-
新津島村	14	7	50.0	37.6	7	0.0	-
神津島村	17	3	17.6	39.3	3	0.0	-
三宅村	18	6	33.3	37.2	6	0.0	-
蔵島村	7	2	28.6	38.0	2	0.0	-
御八丈町	47	22	46.8	39.1	20	9.1	1
青ヶ島村	2	-	-	-	-	-	-
小笠原村	31	7	22.6	36.4	7	0.0	-

※ 受診票受理数は、平成28年度中に東京都国民健康保険団体連合会で受理した受診票数である。

表3-13 妊婦健康診査実施状況 (13回目)

区市町村	13回目						
	対象者数 (妊婦届出数)	受診票 受理数	受診率 (%)	平均 受診週数	結果		
					異常なし C	有所見率 (%) (B-C)/B	要訪問 (区市町村への 連絡事項)
A	B	B/A					
東京都総数	124,411	44,598	35.8	38.0	42,799	4.0	34
区	91,819	31,714	34.5	38.0	30,370	4.2	25
市	32,408	12,829	39.6	38.0	12,375	3.5	8
島	184	55	29.9	38.1	54	1.8	1
千代田区	746	259	34.7	38.3	256	1.2	-
中央区	2,255	798	35.4	38.1	784	1.8	-
港区	3,440	1,301	37.8	37.7	1,276	1.9	2
新宿区	3,298	1,049	31.8	38.0	1,002	4.5	1
文京区	2,262	840	37.1	38.1	822	2.1	-
台東区	1,922	662	34.4	38.2	652	1.5	-
墨田区	2,894	916	31.7	38.3	893	2.5	1
江東区	5,188	1,836	35.4	38.2	1,793	2.3	-
品川区	4,269	1,788	41.9	37.6	1,740	2.7	-
目黒区	2,851	1,214	42.6	37.5	1,176	3.1	-
大田区	6,617	2,329	35.2	37.9	2,280	2.1	5
世田谷区	8,779	2,978	33.9	38.0	2,907	2.4	1
渋谷区	2,522	1,023	40.6	37.6	1,004	1.9	-
中野区	3,329	944	28.4	37.8	881	6.7	1
杉並区	5,353	1,519	28.4	38.2	1,350	11.1	1
豊島区	2,792	1,017	36.4	37.9	986	3.0	-
北区	3,345	1,242	37.1	37.8	1,218	1.9	1
荒川区	2,218	749	33.8	38.2	730	2.5	-
板橋区	5,086	1,661	32.7	38.3	1,610	3.1	5
練馬区	6,417	2,009	31.3	38.2	1,910	4.9	1
足立区	5,728	1,982	34.6	38.2	1,933	2.5	2
葛飾区	3,917	1,399	35.7	38.2	1,269	9.3	-
江戸川区	6,591	2,199	33.4	38.3	1,898	13.7	4
八王子市	3,692	1,539	41.7	37.9	1,500	2.5	2
立川市	1,510	621	41.1	38.0	610	1.8	-
武蔵野市	1,427	516	36.2	37.7	493	4.5	1
三鷹市	1,631	527	32.3	38.1	504	4.4	1
青梅市	817	494	60.5	37.7	476	3.6	-
府中市	2,244	897	40.0	38.3	873	2.7	-
昭島市	864	496	57.4	37.9	491	1.0	-
調布市	2,146	772	36.0	38.2	742	3.9	1
町田市	2,898	1,051	36.3	37.8	985	6.3	1
小金井市	1,125	426	37.9	38.2	415	2.6	-
小平市	1,540	606	39.4	38.3	584	3.6	-
日野市	1,545	649	42.0	38.0	633	2.5	-
東村山市	1,018	317	31.1	38.5	305	3.8	-
国分寺市	970	378	39.0	38.0	367	2.9	1
国立市	571	220	38.5	38.1	207	5.9	1
福生市	431	218	50.6	38.0	197	9.6	-
狛江市	721	255	35.4	38.2	245	3.9	-
東大和市	729	235	32.2	38.5	235	0.0	-
清瀬市	489	184	37.6	38.5	174	5.4	-
東久留米市	848	286	33.7	38.4	275	3.8	-
武蔵村山市	499	169	33.9	38.4	167	1.2	-
多摩市	1,020	411	40.3	37.9	403	1.9	-
稲城市	831	277	33.3	38.1	268	3.2	-
羽村市	405	229	56.5	37.8	208	9.2	-
あきる野市	591	292	49.4	37.8	282	3.4	-
西東京市	1,497	574	38.3	37.9	555	3.3	-
瑞穂町	219	122	55.7	37.8	116	4.9	-
日の出町	112	59	52.7	37.9	58	1.7	-
檜原村	5	5	100.0	38.4	5	0.0	-
奥多摩町	13	4	30.8	37.8	2	50.0	-
大島町	43	23	53.5	37.1	23	0.0	-
利島村	5	-	-	-	-	-	-
新島村	14	5	35.7	38.2	5	0.0	-
神津島村	17	1	5.9	39.0	1	0.0	-
三宅村	18	6	33.3	38.2	6	0.0	-
御蔵島村	7	1	14.3	37.0	1.0	0.0	-
八丈町	47	13	27.7	40.0	12	7.7	-
青ヶ島村	2	-	-	-	-	-	-
小笠原村	31	6	19.4	37.2	6	0.0	1

※ 受診票受理数は、平成28年度中に東京都国民健康保険団体連合会で受理した受診票数である。

表3-14 妊婦健康診査実施状況 (14回目)

区市町村	14回目						
	対象者数 (妊婦届出数)	受診票 受理数	受診率 (%)	平均 受診週数	結果		
					異常なし C	有所見率 (%) (B-C)/B	要訪問 (区市町村への 連絡事項)
A	B	B/A					
東京都総数	124,411	26,304	21.1	38.6	25,262	4.0	24
区	91,819	18,688	20.4	38.6	17,911	4.2	19
市	32,408	7,587	23.4	38.7	7,323	3.5	5
島	184	29	15.8	38.6	28	3.4	-
千代田区	746	129	17.3	38.9	129	0.0	-
中央区	2,255	503	22.3	38.8	491	2.4	-
港区	3,440	796	23.1	38.2	774	2.8	1
新宿区	3,298	614	18.6	38.5	580	5.5	2
文京区	2,262	483	21.4	38.7	467	3.3	3
台東区	1,922	384	20.0	38.7	379	1.3	-
墨田区	2,894	503	17.4	38.8	491	2.4	1
江東区	5,188	1,015	19.6	38.9	987	2.8	-
品川区	4,269	1,213	28.4	38.4	1,178	2.9	-
目黒区	2,851	853	29.9	38.1	816	4.3	1
大田区	6,617	1,414	21.4	38.5	1,383	2.2	-
世田谷区	8,779	1,740	19.8	38.6	1,709	1.8	2
渋谷区	2,522	653	25.9	38.3	638	2.3	1
中野区	3,329	525	15.8	38.3	490	6.7	-
杉並区	5,353	767	14.3	38.8	696	9.3	-
豊島区	2,792	634	22.7	38.5	613	3.3	2
北区	3,345	794	23.7	38.5	783	1.4	-
荒川区	2,218	407	18.3	38.7	393	3.4	-
板橋区	5,086	946	18.6	38.8	913	3.5	1
練馬区	6,417	1,070	16.7	38.8	1,033	3.5	1
足立区	5,728	1,158	20.2	38.9	1,133	2.2	1
葛飾区	3,917	815	20.8	38.9	744	8.7	1
江戸川区	6,591	1,272	19.3	39.0	1,091	14.2	2
八王子市	3,692	882	23.9	38.6	871	1.2	-
立川市	1,510	384	25.4	38.6	378	1.6	-
武蔵野市	1,427	305	21.4	38.0	294	3.6	-
三鷹市	1,631	306	18.8	38.7	299	2.3	-
青梅市	817	339	41.5	38.6	323	4.7	-
府中市	2,244	462	20.6	38.9	448	3.0	-
昭島市	864	357	41.3	38.5	352	1.4	-
調布市	2,146	414	19.3	38.8	391	5.6	-
町田市	2,898	693	23.9	38.6	652	5.9	1
小金井市	1,125	249	22.1	38.8	242	2.8	-
小平市	1,540	348	22.6	39.0	333	4.3	-
日野市	1,545	355	23.0	38.7	347	2.3	2
東村山市	1,018	164	16.1	39.2	163	0.6	-
国分寺市	970	220	22.7	38.6	213	3.2	-
国立市	571	128	22.4	38.8	126	1.6	-
福生市	431	150	34.8	38.7	127	15.3	-
狛江市	721	160	22.2	38.7	156	2.5	-
東大和市	729	118	16.2	39.0	117	0.8	-
清瀬市	489	91	18.6	39.0	85	6.6	-
東久留米市	848	151	17.8	39.1	145	4.0	-
武蔵村山市	499	94	18.8	39.1	92	2.1	-
多摩市	1,020	245	24.0	38.8	243	0.8	2
稲城市	831	143	17.2	38.7	138	3.5	-
羽村市	405	167	41.2	38.7	149	10.8	-
あきる野市	591	198	33.5	38.6	189	4.5	-
西東京市	1,497	350	23.4	38.4	344	1.7	-
瑞穂町	219	79	36.1	38.6	72	8.9	-
日の出町	112	32	28.6	38.6	31	3.1	-
檜原村	5	2	40.0	39.0	2	0.0	-
奥多摩町	13	1	7.7	38.0	1	0.0	-
大島町	43	12	27.9	37.8	11	8.3	-
利島村	5	-	-	-	-	-	-
新島村	14	5	35.7	39.0	5	0.0	-
神津島村	17	-	-	-	-	-	-
三宅村	18	4	22.2	39.3	4	0.0	-
御蔵島村	7	-	-	-	-	-	-
八丈町	47	4	8.5	40.8	4	0.0	-
青ヶ島村	2	-	-	-	-	-	-
小笠原村	31	4	12.9	37.5	4	0.0	-

※ 受診票受理数は、平成28年度中に東京都国民健康保険団体連合会で受理した受診票数である。

表4 妊婦超音波検査実施状況

区市町村	受診票 受理数	平均 受診週数	平均出産 予定年齢	総合判定		要訪問 (区市町村への 連絡事項)	受診票 交付枚 数	35歳以上の 年齢要件の 有無	
				異常を 認めない	その他			有	無
東京都 総数	115,537	24.1	32.7	113,690	1,847	116	-	62	
区	87,874	24.0	32.8	86,652	1,222	92	-	23	
市	27,482	24.4	32.3	26,863	619	23	-	30	
島	181	25.3	32.4	175	6	1	-	9	
千代田区	1,057	27.5	33.7	1,051	6	-	2	○	
中央区	1,845	23.8	33.4	1,838	7	4	1	○	
港区	5,515	24.4	33.9	5,489	26	7	2	○	
新宿区	7,150	26.5	32.9	7,049	101	7	3	○	
文京区	3,983	23.8	33.6	3,956	27	3	3	○	
台東区	1,611	21.2	33.0	1,602	9	2	1	○	
墨田区	2,460	24.1	32.5	2,451	9	3	1	○	
江東区	4,423	23.8	32.9	4,394	29	4	1	○	
品川区	3,483	22.0	33.1	3,439	44	4	1	○	
目黒区	2,288	23.7	33.6	2,265	23	5	1	○	
大田区	5,127	25.2	32.5	4,996	131	10	1	○	
世田谷区	7,703	21.4	33.7	7,628	75	6	1	○	
渋谷区	1,963	22.7	33.8	1,946	17	4	1	○	
中野区	2,665	23.0	32.7	2,565	100	3	1	○	
杉並区	4,523	23.5	33.1	4,406	117	4	1	○	
豊島区	2,175	23.9	32.4	2,134	41	1	1	○	
北区	2,651	24.0	32.4	2,636	15	2	1	○	
荒川区	1,568	23.6	32.7	1,555	13	3	1	○	
板橋区	3,788	23.6	32.5	3,740	48	4	1	○	
練馬区	5,275	22.3	32.7	5,194	81	6	1	○	
足立区	8,596	24.3	31.6	8,533	63	6	2	○	
葛飾区	3,318	24.6	31.6	3,233	85	2	1	○	
江戸川区	4,707	27.1	31.9	4,552	155	2	1	○	
八王子市	3,202	24.3	31.7	3,150	52	2	1	○	
立川市	1,192	27.3	32.0	1,177	15	1	1	○	
武蔵野市	1,264	25.8	33.3	1,220	44	2	1	○	
三鷹市	1,375	24.2	33.2	1,350	25	-	1	○	
青梅市	699	28.1	31.0	674	25	4	1	○	
府中市	2,087	19.6	32.5	2,073	14	2	1	○	
昭島市	739	27.7	31.9	727	12	2	1	○	
調布市	1,863	25.6	32.9	1,809	54	1	1	○	
町田市	1,748	26.7	32.2	1,695	53	2	1	○	
小金井市	1,132	18.8	32.9	1,119	13	-	1	○	
小平市	1,612	22.1	32.4	1,576	36	1	1	○	
日野市	1,391	24.2	32.4	1,372	19	1	1	○	
東村山市	767	25.6	32.1	743	24	1	1	○	
国分寺市	891	23.9	32.9	887	4	-	1	○	
国立市	445	25.0	33.1	436	9	-	1	○	
福生市	353	23.7	31.5	347	6	-	1	○	
狛江市	631	24.8	33.4	610	21	-	1	○	
東大和市	667	18.1	31.5	665	2	-	1	○	
清瀬市	393	28.3	31.9	300	93	1	1	○	
東久留米市	705	29.1	32.1	675	30	-	1	○	
武蔵村山市	474	23.2	30.5	471	3	-	1	○	
多摩市	856	26.3	32.6	842	14	1	1	○	
稲城市	630	21.7	32.5	613	17	-	1	○	
羽村市	345	25.3	31.6	342	3	-	1	○	
あきる野市	442	26.0	30.9	439	3	1	1	○	
西東京市	1,259	25.7	33.0	1,237	22	1	1	○	
瑞穂町	201	24.1	30.2	197	4	-	1	○	
日の出町	91	27.4	30.8	91	-	-	1	○	
檜原村	14	26.4	33.1	13	1	-	2	○	
奥多摩町	14	27.5	32.9	13	1	-	1	○	
大島町	32	22.7	31.8	32	-	-	1	○	
利島村	-	-	-	-	-	-	1	○	
新島村	46	22.9	33.5	43	3	1	4	○	
神津島村	34	25.4	31.8	32	2	-	4	○	
三宅村	9	24.4	31.6	9	-	-	1	○	
御蔵島村	3	23.3	33.7	3	-	-	1	○	
八丈町	47	29.1	32.3	47	-	-	1	○	
青ヶ島村	2	18.0	24.0	2	-	-	1	○	
小笠原村	8	30.8	32.5	7	1	-	1	○	

※ 受診票受理数は、平成28年度中に東京都国民健康保険団体連合会で受理した受診票数である。
35歳以上の年齢要件を設けて受診票交付している自治体は、平成28年4月1日現在の実施状況である。

表5 妊婦子宮頸がん検診実施状況

区市町村	受診票 受理数	平均 受診週数	平均出産 予定年齢	総合判定		要訪問 (区市町村への 連絡事項)
				異常を 認めない	その他	
東京都 総数	94,808	11.1	32.5	93,174	1,634	93
区 部	68,132	11.1	32.6	66,933	1,199	72
市 部	26,539	11.1	32.2	26,109	430	21
島 部	137	11.8	32.6	132	5	-
千代田区	537	11.0	33.6	529	8	3
中央区	1,701	11.1	33.3	1,662	39	2
港区	1,952	10.6	33.7	1,935	17	4
新宿区	2,521	11.2	32.9	2,476	45	2
文京区	1,798	11.0	33.5	1,781	17	2
台東区	1,495	11.0	32.9	1,442	53	3
墨田区	2,280	11.4	32.3	2,254	26	1
江東区	3,537	12.6	32.8	3,514	23	2
品川区	2,606	10.2	32.7	2,568	38	2
目黒区	2,214	10.7	33.5	2,159	55	2
大田区	4,412	10.8	32.2	4,325	87	9
世田谷区	6,669	10.8	33.4	6,414	255	3
渋谷区	1,970	10.5	33.5	1,928	42	3
中野区	2,669	10.8	32.5	2,636	33	6
杉並区	4,212	11.1	33.1	4,113	99	2
豊島区	2,170	10.9	32.1	2,139	31	3
北区	2,764	10.9	32.2	2,740	24	2
荒川区	1,695	11.3	32.5	1,671	24	1
板橋区	4,436	11.3	32.2	4,375	61	4
練馬区	4,709	10.9	32.7	4,651	58	9
足立区	4,755	11.2	31.7	4,705	50	2
葛飾区	3,468	11.0	31.3	3,414	54	2
江戸川区	3,562	11.8	31.7	3,502	60	3
八王子市	3,172	10.9	31.7	3,126	46	1
立川市	1,321	11.2	31.8	1,305	16	-
武蔵野市	1,131	11.6	33.0	1,117	14	1
三鷹市	1,353	11.6	32.8	1,324	29	1
青梅市	612	10.1	30.9	594	18	2
府中市	1,981	11.1	32.5	1,921	60	1
昭島市	808	10.5	31.8	793	15	-
調布市	1,848	11.1	33.0	1,778	70	2
町田市	1,535	10.6	32.2	1,528	7	4
小金井市	995	11.7	32.8	983	12	2
小平市	1,349	11.3	32.4	1,332	17	1
日野市	1,336	10.7	32.3	1,328	8	1
東村山市	785	11.6	32.1	771	14	-
国分寺市	852	11.8	32.6	848	4	2
国立市	490	11.9	32.7	488	2	-
福生市	366	9.5	31.1	357	9	1
狛江市	586	11.4	33.0	571	15	-
東大和市	659	11.2	31.4	657	2	-
清瀬市	375	10.4	32.0	358	17	1
久留米市	734	11.4	32.0	724	10	-
武蔵村山市	462	11.4	30.6	458	4	-
多摩市	861	11.0	32.5	853	8	-
稲城市	604	11.2	32.4	602	2	-
羽村市	315	9.5	31.2	313	2	-
あきる野市	505	10.0	30.7	495	10	-
西東京市	1,216	11.0	32.7	1,202	14	1
瑞穂町	181	9.7	30.1	178	3	-
日の出町	92	10.5	30.7	91	1	-
檜原村	5	9.8	31.0	4	1	-
奥多摩町	10	10.6	34.3	10	-	-
大島町	38	11.4	32.3	38	-	-
利島村	-	-	-	-	-	-
新島村	11	12.5	33.9	11	-	-
神津島村	10	11.4	32.0	9	1	-
三宅村	16	11.7	31.2	14	2	-
御蔵島村	3	13.0	33.7	3	-	-
八丈町	42	12.3	32.9	42	-	-
青ヶ島村	1	9.0	37.0	1	-	-
小笠原村	16	11.4	32.8	14	2	-

※ 受診票受理数は、平成28年度中に東京都国民健康保険団体連合会で受理した受診票数である。

表6 訪問指導実施状況〔妊婦、産婦、新生児及び再掲（生後28日未満）〕

区市町村	妊婦				産婦				新生児（未熟児を除く）				再掲（生後28日未満）											
	総数		指導員訪問分		総数		指導員訪問分		総数		指導員訪問分		総数		指導員訪問分									
	実数	延べ数	実数	延べ数	実数	延べ数	実数	延べ数	実数	延べ数	実数	延べ数	実数	延べ数	実数	延べ数								
東京都総数	2,389	3,643	1,886	3,136	503	507	92,085	98,276	19,676	24,239	72,409	74,037	88,747	93,958	15,681	18,747	73,066	75,211	15,344	16,304	4,026	4,870	11,318	11,434
区	1,641	2,608	1,269	2,235	372	373	67,142	71,325	12,858	16,130	54,284	55,195	62,814	65,838	9,913	12,238	52,901	53,600	11,177	11,951	2,918	3,594	8,259	8,357
市	728	1,009	597	875	131	134	24,780	26,753	6,655	7,911	18,125	18,842	25,829	28,001	5,664	6,390	20,165	21,611	4,110	4,287	1,051	1,210	3,059	3,077
都	20	26	20	26	-	-	163	198	163	198	-	-	103	115	103	115	-	-	57	66	57	66	-	-
保健所	-	-	-	-	-	-	-	-	-	-	-	-	1	4	1	4	-	-	-	-	-	-	-	-
千代田区	29	31	29	31	-	-	569	575	198	204	371	371	585	581	194	210	371	371	143	143	74	74	69	69
中央区	5	6	5	6	-	-	1,651	1,692	405	446	1,246	1,246	1,615	1,642	369	396	1,246	1,246	26	26	26	26	-	-
港区	45	55	7	17	38	38	2,531	2,635	112	128	2,419	2,507	2,482	2,577	67	73	2,415	2,504	390	393	7	10	383	383
新宿区	94	192	94	192	-	-	2,485	2,862	101	240	2,384	2,622	1,451	1,529	27	35	1,424	1,494	275	308	27	35	248	273
文京区	23	32	23	32	-	-	1,929	2,047	561	679	1,368	1,368	1,155	1,179	235	259	920	920	291	297	82	88	209	209
台東区	11	24	11	24	-	-	1,561	1,669	669	777	892	892	266	413	173	320	93	93	266	413	173	320	93	93
墨田区	11	17	11	17	-	-	263	319	263	319	-	-	2,262	2,313	290	313	1,972	2,000	453	461	58	58	395	403
江東区	48	75	48	75	-	-	4,460	4,673	871	1,084	3,589	3,589	4,424	4,582	835	993	3,589	3,589	1,221	1,237	73	89	1,148	1,148
品川区	12	16	12	16	-	-	3,031	3,291	329	445	2,702	2,846	2,898	3,099	198	254	2,700	2,845	292	296	44	44	248	252
目黒区	14	15	14	15	-	-	1,688	1,742	411	465	1,277	1,277	1,633	1,666	347	380	1,286	1,286	196	200	68	72	128	128
大田区	57	90	57	90	-	-	5,427	5,667	769	916	4,658	4,751	5,321	5,480	663	729	4,658	4,751	848	881	163	190	685	691
世田谷区	82	115	82	115	-	-	7,479	7,782	783	995	6,696	6,787	7,491	7,858	785	1,061	6,706	6,797	708	763	175	230	633	633
渋谷区	18	18	18	18	-	-	2,186	2,243	289	346	1,897	1,897	368	378	90	100	278	278	228	230	18	20	210	210
中野区	156	163	42	49	114	114	2,512	2,536	279	303	2,233	2,233	2,412	2,426	206	220	2,206	2,206	367	367	52	52	315	315
杉並区	40	49	40	49	-	-	4,563	5,132	760	1,329	3,803	3,803	4,487	5,073	686	1,200	3,803	3,803	557	640	173	256	384	384
豊島区	24	37	21	33	3	4	2,063	2,156	266	310	1,797	1,846	1,249	1,269	141	154	1,108	1,115	334	334	72	72	262	262
北区	30	36	30	36	-	-	2,654	2,765	471	541	2,183	2,224	2,600	2,658	414	443	2,186	2,215	427	474	114	123	313	351
荒川区	28	43	28	43	-	-	1,817	1,915	1,089	1,187	728	728	1,792	1,862	1,064	1,134	728	728	461	511	461	511	-	-
板橋区	60	140	60	140	-	-	4,149	4,383	1,298	1,439	2,851	2,944	4,100	4,568	1,249	1,624	2,851	2,944	1,042	1,181	424	555	618	626
練馬区	128	226	120	220	6	6	5,697	6,093	1,021	1,386	4,676	4,707	5,287	5,578	709	969	4,609	4,609	442	521	147	220	295	301
足立区	310	721	310	721	-	-	4,436	4,771	638	933	3,798	3,838	2,491	2,581	351	422	2,140	2,159	670	684	155	166	515	518
葛飾区	272	290	61	79	211	211	3,266	3,423	550	704	2,716	2,719	2,855	2,913	332	386	2,523	2,527	353	372	150	169	203	203
江戸川区	146	217	146	217	-	-	725	954	725	954	-	-	3,608	3,683	488	563	3,120	3,120	1,187	1,219	182	214	1,005	1,005
八王子市	108	166	108	166	-	-	2,385	2,681	2,385	2,681	-	-	3,499	3,711	2,345	2,545	1,154	1,166	383	407	253	277	130	130
立川市	15	19	15	19	-	-	1,663	1,612	353	401	1,200	1,211	1,336	1,401	153	173	1,183	1,223	131	135	21	22	110	110
武蔵野市	20	24	18	22	2	2	1,217	1,324	120	180	1,097	1,144	679	719	13	36	666	683	110	134	13	36	97	98
三鷹市	32	51	32	51	-	-	1,269	1,367	112	206	1,157	1,161	1,121	1,150	51	76	1,070	1,074	156	156	-	-	156	156
青梅市	12	12	12	12	-	-	362	372	86	96	276	276	316	317	39	40	277	277	142	143	39	40	103	103
府中市	55	72	20	37	36	35	194	229	58	93	136	136	1,883	2,379	75	98	1,808	2,281	415	418	16	19	399	399
昭島市	16	27	16	27	-	-	874	956	166	245	708	711	797	821	89	113	708	708	51	65	32	46	19	19
調布市	11	20	10	19	1	1	2,044	2,177	308	408	1,736	1,769	2,002	2,111	257	334	1,745	1,777	391	427	54	84	337	343
町田市	51	73	51	73	-	-	2,105	2,257	258	401	1,847	1,856	2,211	2,354	359	492	1,853	1,862	288	302	115	149	153	153
小金井市	4	7	4	7	-	-	1,058	1,266	37	52	1,021	1,214	1,057	1,259	31	44	1,026	1,215	206	211	14	16	192	195
小平市	84	96	20	29	64	67	1,559	1,811	159	200	1,400	1,611	1,566	1,793	132	148	1,434	1,645	161	162	29	30	132	132
日野市	9	21	9	21	-	-	1,509	1,609	342	442	1,167	1,167	1,384	1,384	327	327	1,057	1,057	336	336	28	28	308	308
東村山市	15	22	15	22	-	-	170	181	45	56	125	125	117	117	25	25	92	92	117	117	25	25	92	92
国分寺市	10	14	8	12	2	2	1,018	1,026	49	57	969	969	919	1,112	34	39	895	1,073	60	60	3	3	67	67
国立市	-	-	-	-	-	-	32	32	32	32	-	-	371	371	30	30	341	341	46	47	-	-	46	47
福生市	9	10	9	10	-	-	380	380	93	93	287	287	377	377	89	89	288	288	104	104	27	27	77	77
狛江市	3	9	3	9	-	-	722	726	79	83	643	643	435	435	48	48	387	387	69	69	15	15	54	54
東大和市	3	3	3	3	-	-	635	640	261	266	374	374	599	604	231	236	368	368	167	167	71	71	96	96
清瀬市	21	22	19	20	2	2	263	267	100	104	163	163	339	369	96	91	253	278	56	57	20	20	36	37
東久留米市	9	26	6	23	3	3	914	1,018	125	165	789	853	598	673	52	65	546	608	64	64	8	8	56	56
武蔵村山市	2	2	2	2	-	-	419	432	134	147	285	285	377	377	120	120	257	257	16	18	12	14	4	4
多摩市	62	113	42	93	20	20	939	1,091	320	472	619	619	969	1,105	313	407	666	699	119	137	55	73	64	64
稲城町	2	3	2	3	-	-	642	653	201	212	441	441	618	628	184	194	434	434	153	153	62	62	91	91
羽村町	4	10	4	10	-	-	234	287	52	105	182	182	264	264	82	82	182	182						

表7 訪問指導実施状況(未熟児、乳児、幼児及び小学生)

区市町村 都保健所	未熟児						乳児(新生児・未熟児を除く)						幼児		小学生	
	総数		保健師訪問分		指導員訪問分		総数		保健師訪問分		指導員訪問分		保健師訪問分		保健師訪問分	
	実数	延べ数	実数	延べ数	実数	延べ数	実数	延べ数	実数	延べ数	実数	延べ数	実数	延べ数	実数	延べ数
東京都総数	2,866	3,294	2,072	2,448	794	846	14,453	18,357	6,591	10,250	7,862	8,107	7,763	11,839	933	1,823
区	1,985	2,318	1,628	1,946	357	372	10,685	13,185	4,633	6,921	6,052	6,264	5,099	7,615	621	1,282
市	873	968	437	495	436	473	3,672	5,060	1,862	3,217	1,810	1,843	2,637	4,146	303	521
都保健所	5	5	5	5	-	-	96	112	96	112	-	-	27	78	9	20
千代田区	3	3	2	2	1	1	-	-	-	-	-	-	-	-	-	-
中央区	17	17	17	17	-	-	25	40	25	40	-	-	30	30	3	3
港区	35	35	35	35	-	-	23	33	23	33	-	-	71	97	3	5
新宿区	42	43	12	13	30	30	83	128	83	128	-	-	121	200	3	6
文京区	30	37	30	37	-	-	1,116	1,386	138	235	978	1,151	83	159	16	7
台東区	72	78	31	37	41	41	734	829	327	422	407	407	85	133	3	3
墨田区	67	71	56	60	11	11	1,247	1,415	459	627	788	788	150	195	-	-
江東区	32	43	32	43	-	-	68	103	68	103	-	-	99	159	43	86
品川区	59	78	59	78	-	-	164	326	164	326	-	-	188	366	40	128
目黒区	124	160	114	150	10	10	104	171	104	171	-	-	129	179	5	16
大田区	53	61	53	61	-	-	48	76	48	76	-	-	64	91	19	26
世田谷区	66	77	66	77	-	-	380	462	380	462	-	-	227	261	24	24
渋谷区	81	106	81	106	-	-	372	655	372	655	-	-	752	1,146	90	241
中野区	25	29	25	29	-	-	1,869	1,922	250	303	1,619	1,619	74	101	7	19
杉並区	34	35	34	35	-	-	112	137	112	137	-	-	97	126	20	31
豊島区	61	72	61	72	-	-	13	148	13	148	-	-	316	502	70	104
北区	57	70	43	54	14	16	918	978	174	209	744	769	84	143	5	5
荒川区	39	49	28	32	11	17	101	133	101	133	-	-	157	213	42	53
板橋区	19	22	19	22	-	-	83	136	83	136	-	-	133	186	25	43
練馬区	102	131	102	131	-	-	140	222	140	222	-	-	388	598	11	17
足立区	436	492	338	394	98	98	214	424	214	424	-	-	366	600	34	80
葛飾区	376	407	234	258	142	149	1,915	2,160	399	630	1,516	1,530	661	872	67	195
江戸川区	52	69	52	69	-	-	416	567	416	567	-	-	313	433	27	37
江東区	106	136	106	136	-	-	540	734	540	734	-	-	511	825	64	90
立川市	75	75	75	75	-	-	81	211	81	211	-	-	733	1,017	141	242
八王子市	20	22	20	22	-	-	48	71	48	71	-	-	65	100	11	15
武蔵野市	16	17	7	7	9	10	516	741	81	277	435	464	111	244	-	-
三鷹市	94	99	7	12	87	87	101	185	101	185	-	-	183	323	-	-
青梅市	12	13	12	13	-	-	61	75	61	75	-	-	126	148	2	2
府中市	37	51	13	14	24	37	45	91	45	91	-	-	72	154	29	88
昭島市	16	28	16	28	-	-	99	187	99	187	-	-	69	144	12	16
調布市	27	31	21	24	6	7	45	71	45	71	-	-	169	225	7	9
町田市	55	58	55	58	-	-	271	426	271	426	-	-	255	531	9	10
小金井市	10	11	7	8	3	3	39	65	39	65	-	-	34	73	2	3
小平市	17	21	17	21	-	-	75	103	72	100	3	3	62	90	3	7
日野市	125	125	15	15	110	110	71	156	71	156	-	-	79	151	29	57
東村山市	17	21	10	14	7	7	853	874	79	100	774	774	22	26	29	33
国分寺市	52	65	4	4	48	61	26	33	24	31	2	2	83	113	2	2
国立市	31	31	2	2	29	29	79	98	79	98	-	-	58	58	4	4
福生市	8	8	8	8	-	-	83	93	83	93	-	-	11	11	-	-
狛江市	12	12	9	9	3	3	281	292	27	34	254	258	9	12	-	-
大和市	36	36	30	30	6	6	9	13	9	13	-	-	53	56	-	-
清瀬市	35	37	11	11	24	26	164	168	33	37	131	131	39	47	-	-
東久留米市	53	56	14	15	39	41	263	289	59	85	204	204	99	138	1	2
武蔵村山市	41	52	17	28	24	24	12	36	12	36	-	-	23	38	2	5
多摩市	8	12	8	12	-	-	72	309	72	309	-	-	141	238	1	3
稲城市	30	31	22	23	8	8	19	20	19	20	-	-	8	10	-	-
羽村市	1	1	1	1	-	-	43	72	43	72	-	-	9	19	-	-
あきる野市	5	5	5	5	-	-	235	246	235	246	-	-	27	32	3	3
西東京市	29	37	20	23	9	14	27	80	27	80	-	-	24	65	4	8
瑞穂町	11	13	11	13	-	-	36	36	29	29	7	7	70	70	1	1
日の出町	-	-	-	-	-	-	1	1	1	1	-	-	-	-	-	-
檜原村	-	-	-	-	-	-	1	1	1	1	-	-	-	-	8	8
奥多摩町	-	-	-	-	-	-	16	17	16	17	-	-	13	13	3	3
大島町	-	-	-	-	-	-	1	1	1	1	-	-	1	1	1	9
利島村	-	-	-	-	-	-	3	3	3	3	-	-	1	1	-	-
新島村	-	-	-	-	-	-	24	25	24	25	-	-	5	8	5	7
神津島村	-	-	-	-	-	-	10	10	10	10	-	-	1	1	-	-
三宅村	-	-	-	-	-	-	3	6	3	6	-	-	10	30	-	-
御蔵島村	-	-	-	-	-	-	15	22	15	22	-	-	-	-	-	-
八丈町	5	5	5	5	-	-	17	21	17	21	-	-	1	7	1	2
青ヶ島村	-	-	-	-	-	-	1	2	1	2	-	-	-	-	-	-
小笠原村	-	-	-	-	-	-	22	22	22	22	-	-	8	30	2	2
南多摩町	-	-	-	-	-	-	-	-	-	-	-	-	-	-	-	-
多摩立川	2	2	1	1	1	1	-	-	-	-	-	-	-	-	-	-
多摩小笠原	1	1	1	1	-	-	-	-	-	-	-	-	-	-	-	-
大島出張所	-	-	-	-	-	-	-	-	-	-	-	-	-	-	-	-
新島出張所	-	-	-	-	-	-	-	-	-	-	-	-	-	-	-	-
神津島出張所	-	-	-	-	-	-	-	-	-	-	-	-	-	-	-	-
三宅出張所	-	-	-	-	-	-	-	-	-	-	-	-	-	-	-	-
八丈出張所	-	-	-	-	-	-	-	-	-	-	-	-	-	-	-	-
小笠原出張所	-	-	-	-	-	-	-	-	-	-	-	-	-	-	-	-

表8 保健指導（健康相談）実施状況

区市町村 都保健所	妊婦				産婦				乳児				幼児				小学生以上			
	面接相談分		電話相談分		面接相談分		電話相談分		面接相談分		電話相談分		面接相談分		電話相談分		面接相談分		電話相談分	
	実数	(再掲) 事後指導 延べ数	延べ数	延べ数	実数	(再掲) 事後指導 延べ数	延べ数	延べ数	実数	(再掲) 事後指導 延べ数	延べ数	延べ数	実数	(再掲) 事後指導 延べ数	延べ数	延べ数	実数	(再掲) 事後指導 延べ数	延べ数	延べ数
東京都総数	75,199	1,952	78,920	38,263	24,979	13,235	28,876	34,405	71,303	37,795	91,724	77,337	98,541	65,309	114,687	60,576	1,030	12	1,464	8,780
区	56,273	1,463	59,166	28,767	18,930	11,016	22,027	25,410	55,989	32,885	73,864	58,659	77,047	56,048	89,568	44,501	699	12	923	6,968
市	18,785	489	19,607	9,475	6,025	2,217	6,821	8,927	15,207	4,896	17,701	18,609	21,366	9,241	24,933	16,034	322	12	532	1,790
島	141	-	147	15	24	2	28	67	107	14	159	57	128	20	186	38	9	-	9	22
都保健所	-	-	-	5	-	-	-	1	-	-	-	12	-	-	-	3	-	-	-	-
千代田区	29	-	29	29	16	-	16	705	70	58	70	1,043	184	169	184	249	2	-	2	122
中央区	492	261	512	477	433	109	437	588	323	158	338	673	549	411	567	499	16	-	16	242
港区	1,060	-	1,082	252	198	-	232	279	7,337	2,245	7,416	979	795	527	869	645	3	-	5	374
新宿区	2,217	-	2,283	783	1,737	621	1,823	491	2,242	465	2,916	814	3,110	2,759	3,200	744	23	-	30	92
文京区	2,048	-	2,060	86	279	243	293	278	649	600	662	973	549	485	567	685	1	-	1	18
台東区	189	-	201	249	24	-	32	379	628	596	638	1,475	407	385	411	713	-	-	-	-
墨田区	466	-	477	99	199	174	220	1,966	2,075	983	2,338	2,381	2,250	1,677	2,459	787	49	-	61	183
江東区	4,158	-	4,182	1,001	447	239	474	1,815	7,426	4,789	11,032	4,303	6,517	4,548	7,994	4,514	16	-	30	2,073
品川区	3,345	-	3,348	425	69	-	80	2,148	1,243	1,100	1,291	3,876	2,400	2,178	2,484	2,246	9	-	12	36
目黒区	65	-	166	677	1,206	-	1,502	412	1,211	514	1,241	1,057	4,014	1,920	4,881	851	4	-	7	22
大田区	5,434	-	5,451	3,024	739	596	831	1,420	636	472	664	1,307	2,150	1,949	2,222	1,334	27	-	32	140
世田谷区	4,497	243	4,695	2,598	2,121	1,906	2,189	1,054	2,868	2,322	3,024	4,131	3,956	3,362	4,201	2,934	14	-	25	88
渋谷区	91	-	112	890	570	125	611	660	879	556	1,131	1,811	1,178	1,061	1,279	592	4	-	4	21
中野区	2,549	-	2,567	3,057	912	207	946	1,176	760	543	794	1,429	1,018	788	1,047	777	31	-	45	127
杉並区	4,348	493	4,727	4,759	308	156	374	767	3,205	2,982	3,369	1,988	2,664	2,434	2,841	1,811	99	-	148	292
豊島区	1,789	-	1,932	633	15	-	15	157	1,474	408	2,195	2,229	1,280	290	1,572	1,672	7	-	8	17
北区	2,030	180	2,174	411	343	37	698	2,253	533	333	1,000	3,469	861	354	1,247	1,220	22	-	40	187
荒川区	389	-	405	100	66	-	77	948	189	-	164	1,655	109	-	142	440	5	-	8	32
板橋区	4,586	-	4,647	2,524	2,286	1,364	2,324	1,371	4,086	1,309	7,513	5,706	8,021	4,607	10,677	4,843	113	-	116	338
練馬区	6,797	-	6,865	1,747	3,220	2,517	3,554	3,274	6,220	3,313	9,031	7,319	15,661	8,766	16,955	4,409	30	-	63	197
足立区	2,690	286	2,992	2,936	1,464	1,279	1,915	1,452	3,818	3,076	4,249	3,142	6,102	5,430	6,412	3,813	173	-	185	726
葛飾区	319	-	325	872	335	151	1,073	931	1,240	1,138	5,031	3,027	1,525	1,180	4,270	5,176	12	-	17	1,469
江戸川区	6,685	-	6,834	1,138	1,943	1,292	2,311	886	6,927	4,925	7,757	3,872	11,747	10,768	13,087	3,547	39	-	68	182
江王子市	3,129	-	3,302	2,737	494	332	494	2,378	1,052	338	1,151	3,495	2,109	623	2,219	2,916	39	-	42	419
立川市	352	-	352	101	570	-	570	92	1,030	19	1,030	351	733	109	733	129	-	-	-	-
武蔵野市	632	-	632	190	16	-	16	281	1,959	209	2,554	1,258	2,876	437	3,021	711	4	-	4	12
三鷹市	1,364	-	1,567	532	15	3	27	425	36	29	69	1,240	58	40	108	1,005	-	-	-	-
青梅市	687	-	687	203	31	-	31	793	763	275	763	870	1,310	192	1,310	152	2	-	2	2
府中市	29	-	54	201	31	-	47	329	383	315	425	983	883	741	1,001	1,311	35	-	96	640
昭島市	896	-	899	282	708	82	727	268	686	122	1,099	886	782	558	1,525	942	34	-	38	45
調布市	2,530	-	2,610	312	360	185	375	546	2,577	1,017	2,681	1,544	2,067	1,226	2,298	1,182	38	-	41	77
町田市	2,953	9	2,953	952	68	10	78	261	351	299	377	825	469	387	479	460	5	-	8	39
小金井市	7	-	7	124	154	41	234	140	241	82	378	199	108	53	203	446	8	-	16	9
小平市	751	-	774	338	414	329	458	533	999	227	1,468	966	1,820	1,179	2,600	1,005	6	-	16	25
日野市	181	-	181	89	1,549	509	1,630	320	1,549	441	1,635	801	3,133	1,073	3,213	93	8	-	8	17
東村山市	1,116	471	1,396	1,297	575	24	1,064	575	413	34	649	372	667	313	1,205	272	36	12	132	234
国分寺市	6	-	10	250	8	-	11	32	3	-	26	191	36	-	71	656	2	-	6	19
国立市	18	-	18	72	34	-	34	109	315	-	315	371	170	-	170	458	-	-	-	-
福生市	431	-	431	12	39	-	39	95	189	-	189	116	217	-	217	101	7	-	7	3
狛江市	47	-	47	280	7	-	7	38	19	-	19	120	10	1	10	52	-	-	-	3
東大和市	760	-	760	79	72	28	72	29	270	99	332	144	255	115	266	202	6	-	6	5
清瀬市	394	-	396	281	147	128	147	355	98	58	101	920	157	135	157	630	6	-	6	9
東久留米市	217	-	218	115	21	-	25	176	44	5	53	705	66	10	75	1,398	-	-	-	4
武蔵村山市	522	-	522	20	104	75	104	36	182	156	262	109	538	508	978	17	-	-	-	-
多摩市	60	-	84	231	54	40	65	122	415	351	445	769	776	572	852	1,066	39	-	57	190
稲城町	68	6	68	48	136	90	136	306	260	100	260	484	563	285	563	286	18	-	18	6
羽村町	75	-	75	106	89	77	89	51	423	386	423	162	538	514	538	82	-	-	-	4
あきる野市	561	-	565	6	3	-	3	141	65	47	119	158	145	90	238	30	3	-	3	3
西東京市	725	-	725	553	304	252	304	473	683	276	683	438	642	63	642	262	-	-	-	11
瑞穂町	266	-	266	54	5	-	5	8	6	-	6	38	33	-	33	37	6	-	6	-
日出町	-	-	-	1	5	-	5	1	159	-	159	33	175	-	175	71	7	-	7	3
檜原町	8	3	8	9	12	12	24	14	37	20	40	61	29	17	32	72	12	-	12	11
奥多摩町	-	-	-	-	-	-	-	-	-	-	-	-	1	-	1	-	1	-	-	-
大島町	46	-	46	3	10	-	11	38	9	1	23	41	8	-	13	6	-	-	-	7
利島村	6	-	6	4	3	2	5	-	11	10	16	-	16	15	20	-	-	-	-	-
新島村	15	-	15	3	7	-	7	7	61	-	61	15	63	-	63	16	8	-	8	7
神津島村	15	-	20	-	3	-	3	2	6	-	11	1	2	-	2	8	-	-	-	-
三宅村	18	-	18	3	-	-	-	1	2	-	8	-	3	-	4	2	-	-	-	

表9 3～4か月児健康診査受診状況

区市町村	実施回数	対象者数 (通知発送数)	受診者数	受診率 (%)	有所見者 実数	有所見率 (%)
		A	B	B/A	C	C/B
東京都総数	2,805	116,210	111,250	95.7	35,794	32.2
区	2,013	83,644	79,481	95.0	25,980	32.7
市	720	32,377	31,581	97.5	9,785	31.0
島	72	189	188	99.5	29	15.4
千代田区	18	587	553	94.2	148	26.8
中央区	48	2,024	1,830	90.4	475	26.0
港区	12	3,235	2,876	88.9	240	8.3
新宿区	48	2,707	2,528	93.4	905	35.8
文京区	60	2,136	2,077	97.2	654	31.5
台東区	48	1,553	1,508	97.1	416	27.6
墨田区	72	2,458	2,346	95.4	711	30.3
江東区	144	5,016	4,787	95.4	1,185	24.8
品川区	82	3,901	3,773	96.7	1,318	34.9
目黒区	48	2,531	2,375	93.8	1,306	55.0
大田区	112	5,917	5,768	97.5	1,795	31.1
世田谷区	150	8,006	7,568	94.5	1,986	26.2
渋谷区	48	2,105	1,870	88.8	565	30.2
中野区	49	2,728	2,599	95.3	1,187	45.7
杉並区	120	4,663	4,536	97.3	1,285	28.3
豊島区	48	2,191	2,040	93.1	685	33.6
北区	71	3,049	2,872	94.2	1,308	45.5
荒川区	36	1,863	1,815	97.4	486	26.8
板橋区	156	4,942	4,693	95.0	1,826	38.9
練馬区	168	6,492	6,112	94.1	2,574	42.1
足立区	174	5,496	5,264	95.8	1,556	29.6
葛飾区	109	3,849	3,647	94.8	1,224	33.6
江戸川区	192	6,195	6,044	97.6	2,145	35.5
八王子市	72	3,626	3,534	97.5	1,495	42.3
立川市	24	1,438	1,414	98.3	157	11.1
武蔵野市	30	1,283	1,258	98.1	420	33.4
三鷹市	24	1,620	1,573	97.1	455	28.9
青梅市	24	819	812	99.1	305	37.6
府中市	36	2,311	2,253	97.5	590	26.2
昭島市	24	853	842	98.7	408	48.5
調布市	36	2,068	2,041	98.7	722	35.4
町田市	60	2,880	2,819	97.9	621	22.0
小金井市	24	1,040	1,007	96.8	436	43.3
小平市	24	1,656	1,606	97.0	546	34.0
日野市	36	1,613	1,549	96.0	396	25.6
東村山市	18	996	977	98.1	159	16.3
国分寺市	24	1,051	1,033	98.3	265	25.7
国立市	24	576	557	96.7	319	57.3
福生市	12	429	406	94.6	108	26.6
狛江市	24	762	735	96.5	201	27.3
東大和市	18	725	697	96.1	168	24.1
清瀬市	12	577	551	95.5	133	24.1
東久留米市	15	862	849	98.5	263	31.0
武蔵村山市	18	502	488	97.2	151	30.9
多摩市	24	959	938	97.8	250	26.7
稲城市	24	829	836	100.8	273	32.7
羽村市	12	427	408	95.6	105	25.7
あきる野市	24	512	477	93.2	239	50.1
西東京市	28	1,572	1,547	98.4	444	28.7
瑞穂町	12	219	215	98.2	122	56.7
日の出町	6	151	138	91.4	32	23.2
檜原村	6	9	9	100.0	2	22.2
奥多摩町	5	12	12	100.0	-	-
大島町	11	46	45	97.8	4	8.9
利島村	1	1	1	100.0	-	-
新島村	11	19	19	100.0	1	5.3
神津島村	12	12	12	100.0	3	25.0
三宅村	6	15	15	100.0	5	33.3
御蔵島村	7	7	7	100.0	-	-
八丈町	6	64	64	100.0	16	25.0
青ヶ島村	1	1	1	100.0	-	-
小笠原村	17	24	24	100.0	-	-

表10 3~4か月児

区市町村	受診者数	有所見者 実数	有所見者 延べ数 合計	所見									
				発育	%	皮膚	%	頭頸部	%	顔面 口腔	%	眼	%
東京都総数	111,250	35,794	45,289	6,444	14.2	16,660	36.8	869	1.9	516	1.1	975	2.2
区部	79,481	25,980	33,068	4,825	14.6	11,916	36.0	603	1.8	347	1.0	688	2.1
市部	31,581	9,785	12,192	1,617	13.3	4,724	38.7	266	2.2	169	1.4	287	2.4
島部	188	29	29	2	6.9	20	69.0	-	-	-	-	-	-
千代田区	553	148	169	18	10.7	66	39.1	-	-	-	-	5	3.0
中央区	1,830	475	535	46	8.6	309	57.8	16	3.0	9	1.7	13	2.4
港区	2,876	240	289	24	8.3	118	40.8	13	4.5	3	1.0	6	2.1
新宿区	2,528	905	1,235	148	12.0	413	33.4	47	3.8	26	2.1	22	1.8
文京区	2,077	654	762	112	14.7	247	32.4	8	1.0	14	1.8	17	2.2
台東区	1,508	416	466	83	17.8	131	28.1	7	1.5	6	1.3	4	0.9
墨田区	2,346	711	823	166	20.2	249	30.3	5	0.6	4	0.5	8	1.0
江東区	4,787	1,185	1,335	293	21.9	392	29.4	20	1.5	16	1.2	16	1.2
品川区	3,773	1,318	1,760	275	15.6	419	23.8	47	2.7	17	1.0	59	3.4
目黒区	2,375	1,306	1,703	149	8.7	494	29.0	24	1.4	13	0.8	19	1.1
大田区	5,768	1,795	2,393	482	20.1	987	41.2	40	1.7	23	1.0	36	1.5
世田谷区	7,568	1,986	2,245	368	16.4	932	41.5	19	0.8	12	0.5	40	1.8
渋谷区	1,870	565	703	80	11.4	163	23.2	14	2.0	3	0.4	9	1.3
中野区	2,599	1,187	1,501	195	13.0	382	25.4	27	1.8	22	1.5	34	2.3
杉並区	4,536	1,285	1,930	279	14.5	681	35.3	32	1.7	19	1.0	41	2.1
豊島区	2,040	685	1,108	130	11.7	528	47.7	36	3.2	13	1.2	25	2.3
北区	2,872	1,308	1,679	218	13.0	621	37.0	47	2.8	11	0.7	27	1.6
荒川区	1,815	486	964	85	8.8	225	23.3	14	1.5	8	0.8	21	2.2
板橋区	4,693	1,826	2,290	280	12.2	844	36.9	37	1.6	25	1.1	54	2.4
練馬区	6,112	2,574	3,315	413	12.5	1,397	42.1	59	1.8	34	1.0	92	2.8
足立区	5,264	1,556	1,777	263	14.8	713	40.1	39	2.2	31	1.7	43	2.4
葛飾区	3,647	1,224	1,434	252	17.6	574	40.0	24	1.7	10	0.7	38	2.6
江戸川区	6,044	2,145	2,652	466	17.6	1,031	38.9	28	1.1	28	1.1	59	2.2
八王子市	3,534	1,495	2,035	187	9.2	583	28.6	44	2.2	27	1.3	38	1.9
立川市	1,414	157	179	34	19.0	29	16.2	1	0.6	2	1.1	-	-
武蔵野市	1,258	420	503	85	16.9	180	35.8	15	3.0	5	1.0	4	0.8
三鷹市	1,573	455	532	93	17.5	231	43.4	17	3.2	11	2.1	12	2.3
青梅市	812	305	366	82	22.4	217	59.3	7	1.9	6	1.6	6	1.6
府中市	2,253	590	690	99	14.3	314	45.5	12	1.7	17	2.5	26	3.8
昭島市	842	408	590	64	10.8	162	27.5	10	1.7	6	1.0	7	1.2
調布市	2,041	722	831	75	9.0	485	58.4	11	1.3	5	0.6	29	3.5
町田市	2,819	621	708	83	11.7	344	48.6	15	2.1	9	1.3	9	1.3
小金井市	1,007	436	610	52	8.5	277	45.4	8	1.3	10	1.6	24	3.9
小平市	1,606	546	733	112	15.3	256	34.9	24	3.3	7	1.0	23	3.1
日野市	1,549	396	438	44	10.0	166	37.9	11	2.5	3	0.7	10	2.3
東村山市	977	159	203	24	11.8	59	29.1	3	1.5	6	3.0	10	4.9
国分寺市	1,033	265	293	34	11.6	167	57.0	6	2.0	5	1.7	7	2.4
国立市	557	319	468	39	8.3	77	16.5	12	2.6	6	1.3	8	1.7
福生市	406	108	126	11	8.7	51	40.5	4	3.2	2	1.6	3	2.4
狛江市	735	201	240	54	22.5	60	25.0	4	1.7	5	2.1	4	1.7
東大和市	697	168	193	8	4.1	84	43.5	8	4.1	3	1.6	15	7.8
清瀬市	551	133	164	26	15.9	57	34.8	4	2.4	2	1.2	7	4.3
東久留米市	849	263	319	81	25.4	115	36.1	7	2.2	4	1.3	4	1.3
武蔵村山市	488	151	185	23	12.4	22	11.9	2	1.1	1	0.5	2	1.1
多摩市	938	250	265	50	18.9	115	43.4	3	1.1	2	0.8	8	3.0
稲城市	836	273	338	28	8.3	148	43.8	6	1.8	7	2.1	15	4.4
羽村市	408	105	124	10	8.1	60	48.4	3	2.4	4	3.2	1	0.8
あきる野市	477	239	321	90	28.0	101	31.5	14	4.4	3	0.9	3	0.9
西東京市	1,547	444	512	116	22.7	268	52.3	6	1.0	10	2.0	9	1.8
瑞穂町	215	122	188	13	6.9	72	38.3	10	5.3	1	0.5	3	1.6
日の出町	138	32	37	-	-	23	62.2	-	-	-	-	-	-
檜原村	9	2	1	-	-	1	100.0	-	-	-	-	-	-
奥多摩町	12	-	-	-	-	-	-	-	-	-	-	-	-
大島町	45	4	4	1	25.0	3	75.0	-	-	-	-	-	-
利島村	1	-	-	-	-	-	-	-	-	-	-	-	-
新島村	19	1	1	-	-	-	-	-	-	-	-	-	-
神津島村	12	3	3	-	-	2	66.7	-	-	-	-	-	-
三宅村	15	5	5	-	-	2	40.0	-	-	-	-	-	-
御蔵島村	7	-	-	-	-	-	-	-	-	-	-	-	-
八丈町	64	16	16	1	6.3	13	81.3	-	-	-	-	-	-
青ヶ島村	1	-	-	-	-	-	-	-	-	-	-	-	-
小笠原村	24	-	-	-	-	-	-	-	-	-	-	-	-

健康診査結果

内 訳 (延 べ 数)													
耳鼻咽喉	%	胸部腹部	%	鼠径外陰部	%	背部	%	四肢	%	発達神経	%	その他	%
979	2.2	3,222	7.1	1,728	3.8	340	0.8	3,037	6.7	5,239	11.6	5,280	11.7
706	2.1	2,330	7.0	1,219	3.7	254	0.8	2,403	7.3	3,821	11.6	3,956	12.0
277	2.2	890	7.3	507	4.2	85	0.7	634	5.2	1,418	11.6	1,324	10.9
2	6.9	2	6.9	2	6.9	1	3.4	-	-	-	-	-	-
2	1.2	17	10.1	9	5.3	1	0.6	6	3.6	40	23.7	5	3.0
7	1.3	46	8.6	14	2.6	8	1.5	18	3.4	40	7.5	9	1.7
5	1.7	11	3.8	11	3.8	3	1.0	49	17.0	14	4.8	32	11.1
15	1.2	88	7.1	68	5.5	20	1.6	64	5.2	16	1.3	308	24.9
26	3.4	68	8.9	12	1.6	2	0.3	70	9.2	178	23.4	8	1.0
6	1.3	33	7.1	24	5.2	4	0.9	26	5.6	122	26.2	20	4.3
20	2.4	47	5.7	31	3.8	5	0.6	30	3.6	116	14.1	142	17.3
20	1.5	79	5.9	69	5.2	7	0.5	84	6.3	320	24.0	19	1.4
112	6.4	162	9.2	81	4.6	5	0.3	190	10.8	182	10.3	211	12.0
22	1.3	43	2.5	29	1.7	5	0.3	34	2.0	93	5.5	778	45.7
35	1.5	172	7.2	127	5.3	16	0.7	134	5.6	124	5.2	217	9.1
23	1.0	104	4.6	84	3.7	49	2.2	116	5.2	387	17.2	111	4.9
10	1.4	39	5.5	23	3.3	1	0.1	27	3.8	70	10.0	264	37.6
40	2.7	111	7.4	49	3.3	26	1.7	133	8.9	148	9.9	334	22.3
51	2.6	163	8.4	69	3.6	3	0.2	278	14.4	141	7.3	173	9.0
16	1.4	64	5.8	43	3.9	10	0.9	71	6.4	130	11.7	42	3.8
26	1.5	173	10.3	72	4.3	3	0.2	82	4.9	223	13.3	176	10.5
15	1.6	62	6.4	35	3.6	2	0.2	40	4.1	68	7.1	389	40.4
39	1.7	156	6.8	43	1.9	8	0.3	105	4.6	265	11.6	434	19.0
93	2.8	237	7.1	116	3.5	28	0.8	377	11.4	336	10.1	133	4.0
35	2.0	153	8.6	59	3.3	27	1.5	210	11.8	153	8.6	51	2.9
39	2.7	87	6.1	56	3.9	7	0.5	171	11.9	122	8.5	54	3.8
49	1.8	215	8.1	95	3.6	14	0.5	88	3.3	533	20.1	46	1.7
39	1.9	133	6.5	96	4.7	14	0.7	60	2.9	176	8.6	638	31.4
1	0.6	18	10.1	9	5.0	-	-	14	7.8	57	31.8	14	7.8
4	0.8	31	6.2	10	2.0	2	0.4	32	6.4	107	21.3	28	5.6
15	2.8	35	6.6	19	3.6	2	0.4	29	5.5	68	12.8	-	-
7	1.9	27	7.4	8	2.2	-	-	6	1.6	-	-	-	-
12	1.7	63	9.1	38	5.5	8	1.2	36	5.2	38	5.5	27	3.9
18	3.1	31	5.3	19	3.2	1	0.2	24	4.1	52	8.8	196	33.2
15	1.8	50	6.0	27	3.2	14	1.7	55	6.6	45	5.4	20	2.4
16	2.3	61	8.6	38	5.4	1	0.1	64	9.0	41	5.8	27	3.8
19	3.1	18	3.0	22	3.6	6	1.0	19	3.1	130	21.3	25	4.1
23	3.1	41	5.6	34	4.6	9	1.2	43	5.9	146	19.9	15	2.0
13	3.0	47	10.7	32	7.3	2	0.5	42	9.6	41	9.4	27	6.2
5	2.5	37	18.2	13	6.4	1	0.5	12	5.9	31	15.3	2	1.0
4	1.4	20	6.8	13	4.4	-	-	16	5.5	16	5.5	5	1.7
4	0.9	16	3.4	7	1.5	2	0.4	20	4.3	88	18.8	189	40.4
3	2.4	8	6.3	7	5.6	1	0.8	13	10.3	20	15.9	3	2.4
8	3.3	23	9.6	11	4.6	10	4.2	29	12.1	20	8.3	12	5.0
7	3.6	13	6.7	5	2.6	-	-	11	5.7	29	15.0	10	5.2
8	4.9	12	7.3	7	4.3	-	-	3	1.8	35	21.3	3	1.8
1	0.3	33	10.3	14	4.4	6	1.9	12	3.8	38	11.9	4	1.3
2	1.1	12	6.5	5	2.7	2	1.1	27	14.6	86	46.5	1	0.5
6	2.3	31	11.7	11	4.2	-	-	15	5.7	16	6.0	8	3.0
4	1.2	31	9.2	23	6.8	1	0.3	15	4.4	14	4.1	46	13.6
6	4.8	14	11.3	5	4.0	1	0.8	5	4.0	15	12.1	-	-
16	5.0	28	8.7	13	4.0	-	-	8	2.5	37	11.5	8	2.5
8	1.6	29	5.7	10	2.0	1	0.2	18	3.5	35	6.8	3	0.6
5	2.7	21	11.2	10	5.3	1	0.5	5	2.7	35	18.6	12	6.4
2	5.4	7	18.9	1	2.7	-	-	1	2.7	2	5.4	1	2.7
-	-	-	-	-	-	-	-	-	-	-	-	-	-
-	-	-	-	-	-	-	-	-	-	-	-	-	-
-	-	-	-	-	-	-	-	-	-	-	-	-	-
-	-	-	-	-	-	-	-	-	-	-	-	-	-
1	100.0	-	-	-	-	-	-	-	-	-	-	-	-
-	-	-	-	-	-	1	33.3	-	-	-	-	-	-
1	20.0	1	20.0	1	20.0	-	-	-	-	-	-	-	-
-	-	-	-	-	-	-	-	-	-	-	-	-	-
-	-	1	6.3	1	6.3	-	-	-	-	-	-	-	-
-	-	-	-	-	-	-	-	-	-	-	-	-	-
-	-	-	-	-	-	-	-	-	-	-	-	-	-

表11 3～4か月児健康診査の未受診者の状況

区市町村	対象者数 (通知発送 数) A	受診者数 B	未受診者の 状況把握数 C	未受診者 の状況 未把握数	未受診者の状況把握内訳(延べ数)						対象者に対す る全把握率 (%) (B+C)/A
					健康	病気	心身 障害	転出	死亡	その他	
東京都総数	116,210	111,250	5,324	729	3,090	459	128	1,324	13	334	100.3
区部	83,644	79,481	4,136	719	2,421	312	87	1,026	9	303	100.0
市部	32,377	31,581	1,187	10	668	147	41	298	4	31	101.2
島部	189	188	1	-	1	-	-	-	-	-	100.0
千代田区	587	553	27	7	17	-	-	2	-	8	98.8
中央区	2,024	1,830	227	21	209	4	-	20	-	1	101.6
港区	3,235	2,876	448	10	255	25	12	126	-	30	102.8
新宿区	2,707	2,528	216	3	146	6	13	19	-	32	101.4
文京区	2,136	2,077	39	8	25	5	1	6	-	2	99.1
台東区	1,553	1,508	34	3	11	6	-	16	-	1	99.3
墨田区	2,458	2,346	121	40	61	5	3	37	-	18	100.4
江東区	5,016	4,787	193	22	111	13	2	49	1	17	99.3
品川区	3,901	3,773	313	2	249	14	2	45	1	2	104.7
目黒区	2,531	2,375	190	9	103	1	5	78	-	5	101.3
大田区	5,917	5,768	287	11	133	29	-	90	-	35	102.3
世田谷区	8,006	7,568	479	34	312	53	13	87	-	20	100.5
渋谷区	2,105	1,870	160	23	153	3	2	2	-	-	96.4
中野区	2,728	2,599	128	1	87	13	1	24	-	3	100.0
杉並区	4,663	4,536	112	-	73	15	9	16	-	3	99.7
豊島区	2,191	2,040	111	23	8	8	1	60	2	32	99.2
北区	3,049	2,872	39	138	27	3	1	6	-	2	95.5
荒川区	1,863	1,815	84	3	40	9	-	35	-	-	101.9
板橋区	4,942	4,693	162	146	88	19	2	48	1	4	98.2
練馬区	6,492	6,112	293	2	57	19	7	164	4	42	98.7
足立区	5,496	5,264	205	9	91	19	5	71	-	19	99.5
葛飾区	3,849	3,647	157	7	96	22	3	24	-	12	98.8
江戸川区	6,195	6,044	111	197	69	21	5	1	-	15	99.4
八王子市	3,626	3,534	141	-	109	11	3	17	-	1	101.4
立川市	1,438	1,414	47	1	15	12	1	16	-	3	101.6
武蔵野市	1,283	1,258	38	-	20	3	-	14	-	1	101.0
三鷹市	1,620	1,573	30	-	26	4	-	1	-	-	99.0
青梅市	819	812	36	1	27	6	-	2	-	1	103.5
府中市	2,311	2,253	109	1	37	9	14	42	2	5	102.2
昭島市	853	842	19	-	16	2	1	-	-	-	100.9
調布市	2,068	2,041	122	-	34	14	17	53	-	4	104.6
町田市	2,880	2,819	100	1	91	5	1	3	-	-	101.4
小金井市	1,040	1,007	44	-	28	6	-	10	-	-	101.1
小平市	1,656	1,606	42	-	21	7	-	14	-	-	99.5
日野市	1,613	1,549	72	-	28	2	-	41	-	1	100.5
東村山市	996	977	47	-	13	3	-	30	1	-	102.8
国分寺市	1,051	1,033	18	-	14	4	-	-	-	-	100.0
国立市	576	557	20	-	8	1	1	8	-	2	100.2
福生市	429	406	21	2	14	2	-	5	-	-	99.5
狛江市	762	735	22	2	10	3	1	7	-	1	99.3
東大和市	725	697	32	-	24	6	1	1	-	-	100.6
清瀬市	577	551	25	-	23	-	-	-	1	1	99.8
東久留米市	862	849	17	-	12	3	-	2	-	-	100.5
武蔵村山市	502	488	13	1	8	5	-	-	-	-	99.8
多摩市	959	938	40	-	14	7	-	14	-	5	102.0
稲城市	829	836	17	-	9	4	-	3	-	1	102.9
羽村市	427	408	35	-	24	7	-	2	-	2	103.7
あきる野市	512	477	10	-	1	6	-	1	-	2	95.1
西東京市	1,572	1,547	51	-	27	12	1	11	-	1	101.7
瑞穂町	219	215	7	1	4	2	-	1	-	-	101.4
日の出町	151	138	12	-	11	1	-	-	-	-	99.3
檜原村	9	9	-	-	-	-	-	-	-	-	100.0
奥多摩町	12	12	-	-	-	-	-	-	-	-	100.0
大島町	46	45	1	-	1	-	-	-	-	-	100.0
利島村	1	1	-	-	-	-	-	-	-	-	100.0
新島村	19	19	-	-	-	-	-	-	-	-	100.0
神津島村	12	12	-	-	-	-	-	-	-	-	100.0
三宅村	15	15	-	-	-	-	-	-	-	-	100.0
御蔵島村	7	7	-	-	-	-	-	-	-	-	100.0
八丈町	64	64	-	-	-	-	-	-	-	-	100.0
青ヶ島村	1	1	-	-	-	-	-	-	-	-	100.0
小笠原村	24	24	-	-	-	-	-	-	-	-	100.0

※ 結果把握数は、平成28年度中に結果を把握した受診票数であり、当年度中の受診票発行数とは一致しない。

表12 6～7か月児健康診査実施状況

区市町村	対象者数 F	受診票 受理数 G	受診率 (%) G/F	総合判定結果内訳 (実数)				今後の指導と区市町村への連絡事項内訳 (延べ数)				有所見率 (%) (H+I)/G
				問題なし	あり H	疑い I	不明	当院で 行う	区市町村 で行う	他機関 管理中	その他	
東京都総数	116,210	106,771	91.9	100,942	2,618	2,943	268	46,737	809	1,445	456	5.2
区	83,644	76,012	90.9	72,021	1,725	2,071	195	34,608	647	986	254	5.0
市	32,377	30,585	94.5	28,758	887	867	73	12,090	156	456	201	5.7
島	189	174	92.1	163	6	5	-	39	6	3	1	6.3
千代田区	587	512	87.2	480	17	13	2	288	41	3	17	5.9
中央区	2,024	1,822	90.0	1,787	11	10	14	888	45	4	-	1.2
港区	3,235	2,814	87.0	2,748	26	18	22	1,170	55	25	2	1.6
新宿区	2,707	2,347	86.7	2,202	56	86	3	1,319	12	23	2	6.1
文京区	2,136	1,978	92.6	1,874	30	74	-	1,140	10	25	2	5.3
台東区	1,553	1,478	95.2	1,429	22	26	1	229	3	16	-	3.2
墨田区	2,458	2,285	93.0	2,139	60	84	2	551	11	45	2	6.3
江東区	5,016	4,773	95.2	4,529	91	138	15	1,380	54	68	5	4.8
品川区	3,901	3,447	88.4	3,308	83	53	3	1,693	22	50	-	3.9
目黒区	2,531	2,239	88.5	2,163	35	40	1	208	3	16	1	3.3
大田区	5,917	5,207	88.0	5,048	78	76	5	2,742	79	75	1	3.0
世田谷区	8,006	7,381	92.2	6,996	133	236	16	4,390	19	121	2	5.0
渋谷区	2,105	1,875	89.1	1,766	72	37	-	617	17	18	7	5.8
中野区	2,728	2,436	89.3	2,173	120	114	29	1,461	26	47	17	9.6
杉並区	4,663	4,380	93.9	4,186	92	98	4	2,572	39	45	12	4.3
豊島区	2,191	1,868	85.3	1,790	38	40	-	1,037	28	35	2	4.2
北区	3,049	2,816	92.4	2,560	107	144	5	1,355	6	47	3	8.9
荒川区	1,863	1,739	93.3	1,655	23	46	15	808	6	19	-	4.0
板橋区	4,942	4,515	91.4	4,302	96	113	4	2,668	32	18	82	4.6
練馬区	6,492	5,754	88.6	5,313	247	194	-	2,679	75	116	7	7.7
足立区	5,496	5,123	93.2	4,820	105	175	23	2,696	37	72	81	5.5
葛飾区	3,849	3,462	89.9	3,241	73	135	13	366	6	22	5	6.0
江戸川区	6,195	5,761	93.0	5,512	110	121	18	2,351	21	76	4	4.0
八王子市	3,626	3,480	96.0	3,288	105	85	2	1,924	13	52	2	5.5
立川市	1,438	1,398	97.2	1,307	34	57	-	77	3	16	1	6.5
武蔵野市	1,283	1,207	94.1	1,130	36	41	-	68	2	9	-	6.4
三鷹市	1,620	1,518	93.7	1,425	62	31	-	599	1	27	-	6.1
青梅市	819	763	93.2	739	14	10	-	450	2	5	3	3.1
府中市	2,311	2,096	90.7	2,022	16	58	-	64	-	10	-	3.5
昭島市	853	801	93.9	777	17	6	1	183	8	19	-	2.9
調布市	2,068	1,958	94.7	1,872	24	62	-	1,472	6	23	7	4.4
町田市	2,880	2,860	99.3	2,650	131	68	11	853	9	43	2	7.0
小金井市	1,040	1,012	97.3	912	74	26	-	333	7	34	-	9.9
小平市	1,656	1,544	93.2	1,433	36	62	13	681	3	8	2	6.3
日野市	1,613	1,496	92.7	1,426	39	15	16	766	6	24	-	3.6
東村山市	996	965	96.9	942	7	5	11	412	3	7	1	1.2
国分寺市	1,051	993	94.5	929	28	36	-	496	4	14	-	6.4
国立市	576	454	78.8	426	17	10	1	445	3	7	-	5.9
福生市	429	402	93.7	382	9	11	-	34	2	4	-	5.0
狛江市	762	681	89.4	661	7	10	3	570	2	16	3	2.5
東大和市	725	675	93.1	643	9	23	-	493	1	6	175	4.7
清瀬市	577	510	88.4	473	15	20	2	143	2	6	-	6.9
東久留米市	862	792	91.9	725	31	36	-	285	33	18	-	8.5
武蔵村山市	502	494	98.4	378	49	67	-	95	1	20	-	23.5
多摩市	969	978	102.0	933	14	31	-	285	7	19	2	4.6
稲城市	829	799	96.4	737	39	23	-	411	23	22	-	7.8
羽村市	427	359	84.1	340	7	11	1	29	1	8	-	5.0
あきる野市	512	489	95.5	446	36	6	1	24	3	8	1	8.6
西東京市	1,572	1,489	94.7	1,409	15	54	11	754	10	23	2	4.6
瑞穂町	219	226	103.2	209	16	1	-	107	-	3	-	7.5
日の出町	151	125	82.8	124	-	1	-	17	1	5	-	0.8
檜原村	9	7	77.8	6	-	1	-	6	-	-	-	14.3
奥多摩町	12	14	116.7	14	-	-	-	14	-	-	-	-
大島町	46	37	80.4	37	-	-	-	37	-	-	-	-
利島村	1	4	400.0	4	-	-	-	-	-	-	-	-
新島村	19	19	100.0	15	2	2	-	-	4	-	-	21.1
神津島村	12	10	83.3	9	-	1	-	1	-	-	-	10.0
三宅村	15	20	133.3	15	4	1	-	1	-	3	1	25.0
御蔵島村	7	7	100.0	7	-	-	-	-	-	-	-	-
八丈町	64	47	73.4	47	-	-	-	-	-	-	-	-
青ヶ島村	1	1	100.0	1	-	-	-	-	1	-	-	-
小笠原村	24	29	120.8	28	-	1	-	-	1	-	-	3.4

※ 対象者数は、3～4か月児健康診査の対象者数である。
 ※ 受診票受理数は、平成28年度中に受理した受診票数である。

表13 9～10か月児健康診査実施状況

区市町村	対象者数 F	受診票 受理数 J	受診率 (%) J/F	総合判定結果内訳(実数)				今後の指導と区市町村への連絡事項内訳(延べ数)				有所見率 (%) (K+L)/J
				問題なし	あり K	疑い L	不明	当院で 行う	区市町村 で行う	他機関 管理中	その他	
東京都総数	116,210	104,401	89.8	99,142	2,394	2,562	303	44,612	704	1,375	466	4.7
区	83,644	74,095	88.6	70,550	1,534	1,792	219	33,079	515	907	236	4.5
市	32,377	30,122	93.0	28,413	858	767	84	11,489	185	465	230	5.4
島	189	184	97.4	179	2	3	-	44	4	3	-	2.7
千代田区	587	498	84.8	471	22	2	3	306	3	10	19	4.8
中央区	2,024	1,718	84.9	1,673	10	20	15	831	28	5	-	1.7
港区	3,235	2,607	80.6	2,519	28	27	33	1,019	22	24	2	2.1
新宿区	2,707	2,201	81.3	2,084	36	80	1	1,211	11	26	-	5.3
文京区	2,136	1,860	87.1	1,780	30	50	-	1,019	10	25	2	4.3
台東区	1,553	1,436	92.5	1,394	12	28	2	251	1	8	-	2.8
墨田区	2,458	2,236	91.0	2,126	47	57	6	453	11	28	3	4.7
江東区	5,016	4,733	94.4	4,490	96	138	9	1,382	71	62	1	4.9
品川区	3,901	3,485	89.3	3,359	68	53	5	1,647	6	40	-	3.5
目黒区	2,531	2,049	81.0	1,989	37	22	1	186	2	12	2	2.9
大田区	5,917	5,298	89.5	5,138	91	63	6	2,697	62	72	2	2.9
世田谷区	8,006	7,227	90.3	6,908	108	197	14	4,279	24	109	3	4.2
渋谷区	2,105	1,834	87.1	1,730	58	45	1	581	10	15	2	5.6
中野区	2,728	2,356	86.4	2,133	112	94	17	1,388	35	46	11	8.7
杉並区	4,663	4,330	92.9	4,158	95	73	4	2,580	36	55	22	3.9
豊島区	2,191	1,753	80.0	1,681	39	33	-	951	29	32	-	4.1
北区	3,049	2,719	89.2	2,490	95	125	9	1,253	8	45	1	8.1
荒川区	1,863	1,700	91.3	1,627	20	47	6	814	1	21	-	3.9
板橋区	4,942	4,315	87.3	4,098	111	101	5	2,575	23	10	63	4.9
練馬区	6,492	5,629	86.7	5,305	165	159	-	2,510	69	101	4	5.8
足立区	5,496	5,081	92.4	4,819	96	137	29	2,525	33	61	88	4.6
葛飾区	3,849	3,296	85.6	3,089	47	121	39	348	6	24	3	5.1
江戸川区	6,195	5,734	92.6	5,489	111	120	14	2,273	14	76	8	4.0
八王子市	3,626	3,473	95.8	3,309	101	62	1	1,899	21	69	3	4.7
立川市	1,438	1,376	95.7	1,300	31	45	-	65	2	12	-	5.5
武蔵野市	1,283	1,180	92.0	1,096	44	40	-	61	4	22	1	7.1
三鷹市	1,620	1,513	93.4	1,420	58	35	-	595	5	25	1	6.1
青梅市	819	735	89.7	714	12	9	-	440	7	7	1	2.9
府中市	2,311	2,108	91.2	2,052	16	40	-	40	3	12	1	2.7
昭島市	853	823	96.5	770	21	29	3	5	1	1	-	6.1
調布市	2,068	1,883	91.1	1,833	23	27	-	1,385	10	25	-	2.7
町田市	2,880	2,755	95.7	2,558	116	68	13	813	16	49	2	6.7
小金井市	1,040	1,036	99.6	939	63	32	2	342	7	27	1	9.2
小平市	1,656	1,542	93.1	1,455	45	34	8	665	2	16	-	5.1
日野市	1,613	1,453	90.1	1,377	38	21	17	778	9	20	1	4.1
東村山市	996	999	100.3	972	5	7	15	425	5	7	-	1.2
国分寺市	1,051	885	84.2	825	34	26	-	410	-	18	-	6.8
国立市	576	442	76.7	394	35	13	-	426	1	15	-	10.9
福生市	429	376	87.6	367	4	5	-	20	4	6	-	2.4
狛江市	762	674	88.5	661	6	4	3	568	4	14	1	1.5
東大和市	725	689	95.0	669	9	11	-	462	1	12	214	2.9
清瀬市	577	490	84.9	447	16	26	1	137	1	8	-	8.6
東久留米市	862	821	95.2	759	23	39	-	256	29	17	-	7.6
武蔵村山市	502	465	92.6	393	30	42	-	59	2	11	-	15.5
多摩市	959	962	100.3	906	20	36	-	299	10	18	-	5.8
稲城市	829	760	91.7	695	30	35	-	411	20	15	-	8.6
羽村市	427	324	75.9	296	7	16	5	31	2	4	-	7.1
あきる野市	512	520	101.6	465	46	8	1	33	4	7	3	10.4
西東京市	1,572	1,501	95.5	1,420	16	50	15	736	15	19	1	4.4
瑞穂町	219	196	89.5	188	3	5	-	99	-	1	-	4.1
日の出町	151	125	82.8	117	6	2	-	17	-	8	-	6.4
檜原村	9	7	77.8	7	-	-	-	3	-	-	-	-
奥多摩町	12	9	75.0	9	-	-	-	9	-	-	-	-
大島町	46	44	95.7	44	-	-	-	44	-	-	-	-
利島村	1	4	400.0	4	-	-	-	-	-	-	-	-
新島村	19	13	68.4	11	-	2	-	-	2	-	-	15.4
神津島村	12	16	133.3	16	-	-	-	-	-	1	-	-
三宅村	15	16	106.7	13	2	1	-	-	1	2	-	18.8
御蔵島村	7	7	100.0	7	-	-	-	-	-	-	-	-
八丈町	64	58	90.6	58	-	-	-	-	-	-	-	-
青ヶ島村	1	1	100.0	1	-	-	-	-	1	-	-	-
小笠原村	24	25	104.2	25	-	-	-	-	-	-	-	-

※ 対象者数は、3～4か月児健康診査の対象者数である。
 ※ 受診票受理数は、平成28年度中に受理した受診票数である。

表14 1歳6か月児健康診査受診状況

区市町村	実施回数	対象者数		受診者数		受診率(%)		有所見者実数		有所見率(%)	
		A	B	B/A	C	C/B					
東京都総数	1,630	115,237	107,444	93.2	18,555	17.3					
区	911	80,956	74,609	92.2	11,103	14.9					
市	656	34,056	32,613	95.8	7,419	22.7					
島	63	225	222	98.7	33	14.9					
千代田区	27	630	567	90.0	279	49.2					
中央区	12	1,827	1,722	94.3	78	4.5					
港区	24	2,986	2,633	88.2	162	6.2					
新宿区	48	2,423	1,908	78.7	106	5.6					
文京区	24	1,984	1,771	89.3	135	7.6					
台東区	24	1,431	1,341	93.7	87	6.5					
墨田区	54	2,343	2,246	95.9	177	7.9					
江東区	48	5,046	4,615	91.5	279	6.0					
品川区	58	3,594	3,441	95.7	1,841	53.5					
目黒区	12	2,344	2,171	92.6	120	5.5					
大田区	104	5,932	5,698	96.1	2,045	35.9					
世田谷区	60	7,843	7,483	95.4	588	7.9					
渋谷区	12	1,993	1,774	89.0	103	5.8					
中野区	48	2,456	2,362	96.2	1,199	50.8					
杉並区	60	4,568	4,048	88.6	459	11.3					
豊島区	12	2,027	1,764	87.0	92	5.2					
北区	46	2,836	2,527	89.1	190	7.5					
荒川区	28	1,901	1,774	93.3	789	44.5					
板橋区	12	4,662	4,355	93.4	249	5.7					
練馬区	12	6,341	5,965	94.1	738	12.4					
足立区	84	5,719	5,066	88.6	533	10.5					
葛飾区	90	3,804	3,490	91.7	327	9.4					
江戸川区	12	6,266	5,888	94.0	527	9.0					
八王子市	72	4,073	3,843	94.4	1,654	43.0					
立川市	24	1,489	1,451	97.4	384	26.5					
武蔵野市	12	1,325	1,239	93.5	158	12.8					
三鷹市	12	1,629	1,579	96.9	234	14.8					
青梅市	24	872	844	96.8	159	18.8					
府中市	48	2,401	2,343	97.6	492	21.0					
昭島市	12	932	886	95.1	41	4.6					
調布市	36	2,081	2,045	98.3	652	31.9					
町田市	55	3,092	2,894	93.6	206	7.1					
小金井市	24	1,127	1,071	95.0	440	41.1					
小平市	24	1,715	1,674	97.6	506	30.2					
日野市	36	1,642	1,572	95.7	334	21.2					
東村山市	18	1,151	1,118	97.1	170	15.2					
国分寺市	24	1,063	986	92.8	181	18.4					
国立市	24	570	550	96.5	275	50.0					
福生市	12	406	379	93.3	92	24.3					
狛江市	12	691	662	95.8	105	15.9					
東大和市	18	781	727	93.1	135	18.6					
清瀬市	12	556	536	96.4	100	18.7					
東久留米市	15	926	900	97.2	204	22.7					
武蔵村山市	18	550	517	94.0	83	16.1					
多摩市	24	1,111	1,067	96.0	38	3.6					
稲城市	24	849	828	97.5	185	22.3					
羽村市	12	386	372	96.4	86	23.1					
あきる野市	24	602	582	96.7	184	31.6					
西東京市	12	1,617	1,548	95.7	196	12.7					
瑞穂町	12	230	219	95.2	101	46.1					
日の出町	6	164	154	93.9	24	15.6					
檜原村	5	12	11	91.7	-	-					
奥多摩町	5	13	16	123.1	-	-					
大島町	12	55	54	98.2	11	20.4					
利島村	1	1	1	100.0	-	-					
新島村	10	17	17	100.0	7	41.2					
神津島村	5	18	18	100.0	4	22.2					
三宅村	6	21	21	100.0	1	4.8					
御蔵島村	5	5	5	100.0	-	-					
八丈町	6	73	71	97.3	9	12.7					
青ヶ島村	1	1	1	100.0	-	-					
小笠原村	17	34	34	100.0	1	2.9					

※ 対象者数は、通知発送数・受診票交付数等である。

表15 3歳児健康診査受

区市町村	実施回数	対象者数 (通知発送数)	受診者数	受診率 (%)	有所見者 実数
		A	B	B/A	C
東京都総数	2,333	110,913	103,712	93.5	33,611
区	1,556	76,258	70,842	92.9	23,780
市	706	34,418	32,637	94.8	9,806
島	71	237	233	98.3	25
千代田区	23	559	510	91.2	267
中央区	38	1,601	1,429	89.3	275
港区	24	2,551	1,958	76.8	896
新宿区	48	2,272	2,042	89.9	686
文京区	30	1,868	1,830	98.0	507
台東区	24	1,286	1,210	94.1	280
墨田区	48	2,015	1,955	97.0	713
江東区	120	4,935	4,559	92.4	1,207
品川区	56	3,399	3,199	94.1	1,086
目黒区	36	2,159	1,859	86.1	651
大田区	95	5,507	5,301	96.3	2,034
世田谷区	108	7,624	6,966	91.4	1,125
渋谷区	36	1,737	1,497	86.2	428
中野区	48	2,077	1,997	96.1	943
杉並区	91	4,093	4,047	98.9	1,039
豊島区	36	1,886	1,657	87.9	411
北区	68	2,631	2,512	95.5	906
荒川区	28	1,843	1,764	95.7	733
板橋区	100	4,498	4,293	95.4	1,494
練馬区	141	6,129	5,701	93.0	2,174
足立区	122	5,571	5,316	95.4	1,798
葛飾区	92	3,819	3,481	91.1	1,330
江戸川区	144	6,198	5,759	92.9	2,797
八王子市	72	4,139	3,847	92.9	1,349
立川市	24	1,491	1,421	95.3	500
武蔵野市	28	1,226	1,187	96.8	366
鷹野市	24	1,634	1,579	96.6	281
三鷹市	24	913	878	96.2	221
府中市	36	2,324	2,274	97.8	460
昭島市	24	928	882	95.0	500
調布市	36	2,022	1,985	98.2	587
町田市	60	3,256	3,002	92.2	621
小金井市	24	1,102	1,027	93.2	367
小平市	24	1,725	1,675	97.1	644
日野市	36	1,603	1,561	97.4	417
東村山市	18	1,141	1,093	95.8	241
国分寺市	24	1,045	940	90.0	375
国立市	24	601	573	95.3	302
福生市	12	410	380	92.7	103
狛江市	12	697	659	94.5	119
東大和市	18	738	692	93.8	179
清瀬市	12	621	572	92.1	185
東久留米市	15	961	920	95.7	246
武蔵村山市	18	624	548	87.8	113
多摩市	24	1,201	1,141	95.0	413
稲城市	24	845	849	100.5	238
羽村市	12	447	421	94.2	146
あきる野市	24	642	628	97.8	275
西東京市	30	1,602	1,460	91.1	398
瑞穂町	12	259	242	93.4	136
日の出町	6	192	173	90.1	22
檜原村	3	6	4	66.7	1
奥多摩町	6	23	24	104.3	1
大島町	13	68	66	97.1	7
利島村	4	5	5	100.0	1
新島村	12	21	21	100.0	4
神津島村	6	22	22	100.0	3
三宅村	6	23	22	95.7	3
御蔵島村	8	8	7	87.5	-
八丈町	5	57	57	100.0	3
青ヶ島村	-	-	-	-	-
小笠原村	17	33	33	100.0	4

診状況

有所見率 (%)	要精密健診 対象者数	要精密率 (%)
C/B	D	D/B
32.4	7,564	7.3
33.6	5,427	7.7
30.0	2,136	6.5
10.7	1	0.4
52.4	19	3.7
19.2	38	2.7
45.8	151	7.7
33.6	269	13.2
27.7	225	12.3
23.1	74	6.1
36.5	182	9.3
26.5	310	6.8
33.9	183	5.7
35.0	105	5.6
38.4	387	7.3
16.1	363	5.2
28.6	80	5.3
47.2	187	9.4
25.7	220	5.4
24.8	119	7.2
36.1	98	3.9
41.6	201	11.4
34.8	610	14.2
38.1	913	16.0
33.8	259	4.9
38.2	195	5.6
48.6	239	4.2
35.1	221	5.7
35.2	72	5.1
30.8	64	5.4
17.8	83	5.3
25.2	41	4.7
20.2	103	4.5
56.7	32	3.6
29.6	139	7.0
20.7	172	5.7
35.7	77	7.5
38.4	126	7.5
26.7	200	12.8
22.0	70	6.4
39.9	66	7.0
52.7	62	10.8
27.1	5	1.3
18.1	54	8.2
25.9	15	2.2
32.3	21	3.7
26.7	77	8.4
20.6	8	1.5
36.2	141	12.4
28.0	77	9.1
34.7	14	3.3
43.8	35	5.6
27.3	148	10.1
56.2	10	4.1
12.7	3	1.7
25.0	-	-
4.2	-	-
10.6	-	-
20.0	-	-
19.0	-	-
13.6	-	-
13.6	1	4.5
-	-	-
5.3	-	-
-	-	-
12.1	-	-

表16 3歳児

区市町村	受診者数	有所見者 実数	有所見者 延べ数 合計	所見										
				発育	%	皮膚	%	頭頸部 顔面 口腔	%	眼	%	耳鼻 咽喉	%	胸部 腹部
東京都総数	103,712	33,611	47,048	3,573	7.6	4,598	9.8	409	0.9	6,513	13.8	4,039	8.6	2,438
区	70,842	23,780	33,809	2,506	7.4	3,024	8.9	274	0.8	4,456	13.2	3,208	9.5	1,772
市	32,637	9,806	13,208	1,059	8.0	1,570	11.9	135	1.0	2,051	15.5	830	6.3	663
島	233	25	31	8	25.8	4	12.9	-	-	6	19.4	1	3.2	3
千代田区	510	267	403	12	3.0	44	10.9	-	-	81	20.1	60	14.9	41
中央区	1,429	275	335	20	6.0	36	10.7	7	2.1	33	9.9	9	2.7	10
港区	1,958	896	1,255	37	2.9	49	3.9	4	0.3	161	12.8	57	4.5	34
新宿区	2,042	686	1,025	44	4.3	138	13.5	7	0.7	133	13.0	90	8.8	258
文京区	1,830	507	612	43	7.0	43	7.0	4	0.7	67	10.9	54	8.8	34
台東区	1,210	280	326	26	8.0	42	12.9	8	2.5	44	13.5	11	3.4	11
墨田区	1,955	713	937	65	6.9	67	7.2	13	1.4	78	8.3	42	4.5	26
江東区	4,559	1,207	1,566	164	10.5	185	11.8	18	1.1	158	10.1	104	6.6	73
品川区	3,199	1,086	1,500	50	3.3	114	7.6	13	0.9	179	11.9	182	12.1	101
目黒区	1,859	651	1,596	34	2.1	120	7.5	7	0.4	97	6.1	35	2.2	22
大田区	5,301	2,034	2,881	182	6.3	169	5.9	28	1.0	364	12.6	227	7.9	123
世田谷区	6,966	1,125	1,443	132	9.1	179	12.4	9	0.6	293	20.3	125	8.7	79
渋谷区	1,497	428	617	20	3.2	39	6.3	4	0.6	91	14.7	40	6.5	14
中野区	1,997	943	1,427	68	4.8	62	4.3	13	0.9	176	12.3	129	9.0	80
杉並区	4,047	1,039	1,622	105	6.5	248	15.3	16	1.0	155	9.6	99	6.1	198
豊島区	1,657	411	700	70	10.0	130	18.6	6	0.9	70	10.0	66	9.4	49
北区	2,512	906	1,257	78	6.2	121	9.6	6	0.5	118	9.4	78	6.2	68
荒川区	1,764	733	980	33	3.4	51	5.2	9	0.9	120	12.2	138	14.1	81
板橋区	4,293	1,494	1,957	202	10.3	139	7.1	12	0.6	194	9.9	186	9.5	74
練馬区	5,701	2,174	3,121	222	7.1	348	11.2	27	0.9	671	21.5	538	17.2	123
足立区	5,316	1,798	2,396	315	13.1	227	9.5	30	1.3	172	7.2	102	4.3	81
葛飾区	3,481	1,330	1,674	253	15.1	161	9.6	13	0.8	148	8.8	107	6.4	64
江戸川区	5,759	2,797	4,179	331	7.9	312	7.5	20	0.5	853	20.4	729	17.4	128
八王子市	3,847	1,349	1,923	203	10.6	167	8.7	6	0.3	162	8.4	62	3.2	93
立川市	1,421	500	666	19	2.9	60	9.0	1	0.2	50	7.5	16	2.4	16
武蔵野市	1,187	366	440	25	5.7	27	6.1	2	0.5	70	15.9	5	1.1	19
三鷹市	1,579	281	405	45	11.1	26	6.4	1	0.2	68	16.8	26	6.4	9
青梅市	878	221	242	27	11.2	57	23.6	1	0.4	38	15.7	2	0.8	17
府中市	2,274	460	597	66	11.1	80	13.4	3	0.5	101	16.9	20	3.4	24
昭島市	882	500	714	17	2.4	32	4.5	13	1.8	47	6.6	103	14.4	18
調布市	1,985	587	799	61	7.6	193	24.2	11	1.4	122	15.3	41	5.1	51
町田市	3,002	621	781	61	7.8	93	11.9	11	1.4	165	21.1	79	10.1	43
小金井市	1,027	367	464	61	13.1	80	17.2	5	1.1	63	13.6	44	9.5	23
小平市	1,675	644	946	87	9.2	143	15.1	14	1.5	108	11.4	65	6.9	84
日野市	1,561	417	522	14	2.7	39	7.5	2	0.4	214	41.0	61	11.7	19
東村山市	1,093	241	299	8	2.7	18	6.0	5	1.7	58	19.4	6	2.0	15
国分寺市	940	375	541	34	6.3	86	15.9	4	0.7	132	24.4	100	18.5	25
国立市	573	302	438	6	1.4	22	5.0	1	0.2	63	14.4	27	6.2	23
福生市	380	103	149	11	7.4	47	31.5	3	2.0	22	14.8	11	7.4	3
狛江市	659	119	132	14	10.6	10	7.6	2	1.5	46	34.8	4	3.0	7
東大和市	692	179	203	34	16.7	29	14.3	1	0.5	19	9.4	4	2.0	14
清瀬市	572	185	250	11	4.4	20	8.0	5	2.0	28	11.2	12	4.8	9
東久留米市	920	246	290	17	5.9	39	13.4	4	1.4	122	42.1	6	2.1	11
武蔵村山市	548	113	125	20	16.0	23	18.4	2	1.6	13	10.4	6	4.8	12
多摩市	1,141	413	716	21	2.9	41	5.7	2	0.3	101	14.1	22	3.1	28
稲城市	849	238	301	41	13.6	57	18.9	5	1.7	46	15.3	8	2.7	9
羽村市	421	146	185	20	10.8	44	23.8	3	1.6	9	4.9	24	13.0	10
あきる野市	628	275	402	69	17.2	21	5.2	16	4.0	23	5.7	22	5.5	29
西東京市	1,460	398	442	57	12.9	87	19.7	9	2.0	117	26.5	17	3.8	32
瑞穂町	242	136	207	9	4.3	20	9.7	3	1.4	42	20.3	36	17.4	17
日の出町	173	22	25	-	-	9	36.0	-	-	2	8.0	1	4.0	3
檜原村	4	1	2	-	-	-	-	-	-	-	-	-	-	-
奥多摩町	24	1	2	1	50.0	-	-	-	-	-	-	-	-	-
大島町	66	7	10	2	20.0	-	-	-	-	3	30.0	-	-	1
利島村	5	1	3	1	33.3	-	-	-	-	1	33.3	-	-	1
新島村	21	4	4	2	50.0	1	25.0	-	-	1	25.0	-	-	-
神津島村	22	3	3	-	-	2	66.7	-	-	-	-	-	-	1
三宅村	22	3	3	-	-	1	33.3	-	-	1	33.3	-	-	-
御蔵島村	7	-	-	-	-	-	-	-	-	-	-	-	-	-
八文町	57	3	3	2	66.7	-	-	-	-	-	-	-	-	-
青ヶ島村	-	-	-	-	-	-	-	-	-	-	-	-	-	-
小笠原村	33	4	5	1	20.0	-	-	-	-	-	-	1	20.0	-

健康診査結果

内 訳 (延 べ 数)														(再掲)		
%	鼠径 外陰部	%	背部 四肢	%	運動	%	精神	%	言語	%	日常 習慣	%	その他	%	尿蛋白 陽性	%
5.2	2,321	4.9	838	1.8	372	0.8	3,419	7.3	5,415	11.5	6,662	14.2	6,451	13.7	554	1.2
5.2	1,639	4.8	590	1.7	253	0.7	2,167	6.4	3,765	11.1	5,420	16.0	4,735	14.0	239	0.7
5.0	682	5.2	246	1.9	119	0.9	1,252	9.5	1,647	12.5	1,239	9.4	1,715	13.0	315	2.4
9.7	-	-	2	6.5	-	-	-	-	3	9.7	3	9.7	1	3.2	-	-
10.2	15	3.7	2	0.5	1	0.2	7	1.7	16	4.0	6	1.5	118	29.3	12	3.0
3.0	20	6.0	11	3.3	5	1.5	46	13.7	55	16.4	29	8.7	54	16.1	4	1.2
2.7	52	4.1	10	0.8	8	0.6	25	2.0	87	6.9	348	27.7	383	30.5	3	0.2
25.2	103	10.0	21	2.0	7	0.7	34	3.3	75	7.3	32	3.1	83	8.1	16	1.6
5.6	36	5.9	16	2.6	1	0.2	55	9.0	45	7.4	117	19.1	97	15.8	3	0.5
3.4	39	12.0	14	4.3	2	0.6	14	4.3	38	11.7	26	8.0	51	15.6	7	2.1
2.8	50	5.3	16	1.7	9	1.0	90	9.6	134	14.3	133	14.2	214	22.8	4	0.4
4.7	162	10.3	38	2.4	15	1.0	81	5.2	183	11.7	78	5.0	307	19.6	9	0.6
6.7	65	4.3	35	2.3	27	1.8	166	11.1	135	9.0	69	4.6	364	24.3	17	1.1
1.4	24	1.5	13	0.8	11	0.7	44	2.8	128	8.0	345	21.6	716	44.9	-	-
4.3	106	3.7	46	1.6	19	0.7	211	7.3	361	12.5	452	15.7	593	20.6	22	0.8
5.5	48	3.3	49	3.4	8	0.6	90	6.2	162	11.2	216	15.0	53	3.7	8	0.6
2.3	18	2.9	10	1.6	1	0.2	28	4.5	62	10.0	102	16.5	188	30.5	7	1.1
5.6	52	3.6	39	2.7	34	2.4	125	8.8	180	12.6	310	21.7	159	11.1	8	0.6
12.2	59	3.6	35	2.2	12	0.7	116	7.2	232	14.3	264	16.3	83	5.1	14	0.9
7.0	63	9.0	29	4.1	4	0.6	24	3.4	91	13.0	37	5.3	61	8.7	22	3.1
5.4	24	1.9	10	0.8	10	0.8	134	10.7	173	13.8	304	24.2	133	10.6	-	-
8.3	61	6.2	11	1.1	5	0.5	41	4.2	99	10.1	210	21.4	121	12.3	10	1.0
3.8	72	3.7	41	2.1	7	0.4	137	7.0	254	13.0	322	16.5	317	16.2	22	1.1
3.9	179	5.7	52	1.7	24	0.8	228	7.3	351	11.2	254	8.1	104	3.3	24	0.8
3.4	137	5.7	22	0.9	19	0.8	203	8.5	412	17.2	493	20.6	183	7.6	8	0.3
3.8	147	8.8	24	1.4	7	0.4	106	6.3	167	10.0	221	13.2	256	15.3	7	0.4
3.1	107	2.6	46	1.1	17	0.4	162	3.9	325	7.8	1,052	25.2	97	2.3	12	0.3
4.8	52	2.7	30	1.6	8	0.4	88	4.6	263	13.7	478	24.9	311	16.2	2	0.1
2.4	9	1.4	9	1.4	13	2.0	177	26.6	109	16.4	10	1.5	177	26.6	124	18.6
4.3	9	2.0	5	1.1	1	0.2	80	18.2	23	5.2	19	4.3	155	35.2	1	0.2
2.2	48	11.9	4	1.0	3	0.7	63	15.6	55	13.6	20	4.9	37	9.1	9	2.2
7.0	37	15.3	10	4.1	4	1.7	39	16.1	5	2.1	-	-	5	2.1	-	-
4.0	21	3.5	15	2.5	5	0.8	71	11.9	144	24.1	30	5.0	17	2.8	-	-
2.5	27	3.8	8	1.1	6	0.8	19	2.7	88	12.3	142	19.9	194	27.2	-	-
6.4	36	4.5	10	1.3	2	0.3	77	9.6	85	10.6	12	1.5	98	12.3	14	1.8
5.5	36	4.6	10	1.3	9	1.2	64	8.2	146	18.7	43	5.5	21	2.7	5	0.6
5.0	42	9.1	13	2.8	2	0.4	40	8.6	51	11.0	9	1.9	31	6.7	-	-
8.9	54	5.7	13	1.4	13	1.4	98	10.4	136	14.4	53	5.6	78	8.2	1	0.1
3.6	15	2.9	11	2.1	-	-	50	9.6	30	5.7	-	-	67	12.8	3	0.6
5.0	4	1.3	12	4.0	-	-	13	4.3	25	8.4	7	2.3	128	42.8	86	28.8
4.6	30	5.5	4	0.7	1	0.2	24	4.4	32	5.9	26	4.8	43	7.9	4	0.7
5.3	25	5.7	7	1.6	1	0.2	29	6.6	58	13.2	141	32.2	35	8.0	3	0.7
2.0	13	8.7	3	2.0	1	0.7	9	6.0	16	10.7	8	5.4	2	1.3	1	0.7
5.3	14	10.6	5	3.8	4	3.0	5	3.8	7	5.3	1	0.8	13	9.8	5	3.8
6.9	3	1.5	4	2.0	2	1.0	8	3.9	9	4.4	2	1.0	74	36.5	6	3.0
3.6	6	2.4	1	0.4	3	1.2	21	8.4	50	20.0	32	12.8	52	20.8	11	4.4
3.8	24	8.3	10	3.4	2	0.7	13	4.5	26	9.0	2	0.7	14	4.8	2	0.7
9.6	17	13.6	2	1.6	2	1.6	12	9.6	8	6.4	-	-	8	6.4	5	4.0
3.9	30	4.2	7	1.0	19	2.7	133	18.6	114	15.9	146	20.4	52	7.3	1	0.1
3.0	75	24.9	7	2.3	5	1.7	13	4.3	20	6.6	3	1.0	12	4.0	1	0.3
5.4	4	2.2	5	2.7	2	1.1	22	11.9	27	14.6	12	6.5	3	1.6	3	1.6
7.2	7	1.7	20	5.0	6	1.5	55	13.7	52	12.9	26	6.5	56	13.9	-	-
7.2	38	8.6	15	3.4	3	0.7	18	4.1	41	9.3	7	1.6	1	0.2	27	6.1
8.2	4	1.9	6	2.9	-	-	7	3.4	22	10.6	10	4.8	31	15.0	-	-
12.0	2	8.0	-	-	1	4.0	4	16.0	3	12.0	-	-	-	-	1	4.0
-	-	-	-	-	1	50.0	-	-	1	50.0	-	-	-	-	-	-
-	-	-	-	-	-	-	-	-	1	50.0	-	-	-	-	-	-
10.0	-	-	1	10.0	-	-	-	-	3	30.0	-	-	-	-	-	-
33.3	-	-	-	-	-	-	-	-	-	-	-	-	-	-	-	-
-	-	-	-	-	-	-	-	-	-	-	-	-	-	-	-	-
33.3	-	-	-	-	-	-	-	-	-	-	-	-	-	-	-	-
-	-	-	1	33.3	-	-	-	-	-	-	-	-	-	-	-	-
-	-	-	-	-	-	-	-	-	-	-	-	-	-	-	-	-
-	-	-	-	-	-	-	-	-	-	-	1	33.3	-	-	-	-
-	-	-	-	-	-	-	-	-	-	-	-	-	-	-	-	-
-	-	-	-	-	-	-	-	-	-	-	2	40.0	1	20.0	-	-

表17 3歳児健康診査の未受診者の状況

区市町村	対象者数 (通知発送 数) A	受診者数 B	未受診者の 状況把握数 C	未受診者 の状況未 把握数	未受診者の状況把握内訳(延べ数)						対象者に対す る全把握率 (%) (B+C)/A
					健康	病気	心身障 害	転出	死亡	その他	
東京都総数	110,913	103,712	7,721	1,741	5,900	124	224	862	2	639	100.5
区部	76,258	70,842	5,392	1,633	3,989	71	146	636	2	562	100.0
市部	34,418	32,637	2,326	108	1,908	53	78	226	-	77	101.6
島部	237	233	3	-	3	-	-	-	-	-	99.6
千代田区	559	510	21	35	16	-	1	3	-	1	95.0
中央区	1,601	1,429	266	-	247	-	3	3	-	20	105.9
中港区	2,551	1,958	297	21	232	1	4	51	-	9	88.4
新宿区	2,272	2,042	278	16	63	-	1	18	-	196	102.1
文京区	1,868	1,830	36	75	16	4	-	4	-	12	99.9
台東区	1,286	1,210	70	19	33	-	1	19	-	17	99.5
墨田区	2,015	1,955	102	54	38	1	2	12	-	49	102.1
江東区	4,935	4,559	304	55	232	1	7	28	-	36	98.5
品川区	3,399	3,199	281	46	222	5	7	39	1	7	102.4
目黒区	2,159	1,859	390	88	308	4	10	41	-	27	104.2
世田谷区	5,507	5,301	570	12	504	12	2	34	-	18	106.6
大田区	7,624	6,966	727	87	587	11	18	99	-	17	100.9
渋谷区	1,737	1,497	221	50	209	-	-	12	-	-	98.9
中野区	2,077	1,997	226	6	179	1	8	35	1	2	107.0
杉並区	4,093	4,047	119	-	84	1	13	14	-	7	101.8
豊島区	1,886	1,657	89	99	4	1	4	3	-	77	92.6
北区	2,631	2,512	122	50	96	1	1	13	-	13	100.1
荒川区	1,843	1,764	91	7	47	2	3	39	-	-	100.7
板橋区	4,498	4,293	202	186	144	5	10	34	-	9	99.9
練馬区	6,129	5,701	306	15	228	7	14	53	-	4	98.0
足立区	5,571	5,316	241	85	163	5	16	40	-	17	99.7
葛飾区	3,819	3,481	302	38	233	5	14	40	-	10	99.1
江戸川区	6,198	5,759	131	589	104	4	7	2	-	14	95.0
八王子市	4,139	3,847	370	-	335	9	10	16	-	-	101.9
立川市	1,491	1,421	78	6	45	3	3	20	-	7	100.5
武蔵野市	1,228	1,187	68	6	37	-	2	16	-	13	102.4
三鷹市	1,634	1,579	76	6	63	6	2	5	-	-	101.3
青梅市	913	878	66	-	73	-	-	-	-	-	103.4
府中市	2,324	2,274	175	4	119	1	22	26	-	7	105.4
昭島市	928	882	44	2	37	2	-	-	-	5	99.8
調布市	2,022	1,985	175	-	117	3	4	38	-	13	106.8
町田市	3,256	3,002	355	3	349	2	2	1	-	1	103.1
小金井市	1,102	1,027	74	3	54	1	2	17	-	-	99.9
小平市	1,725	1,675	71	-	51	1	6	12	-	1	101.2
日野市	1,603	1,561	42	-	24	-	-	16	-	4	100.0
東村山市	1,141	1,093	48	-	48	-	-	3	-	-	100.0
国分寺市	1,045	940	50	-	43	5	-	2	-	-	94.7
国立市	601	573	32	12	12	-	5	1	-	14	100.7
福生市	410	380	22	8	13	1	1	7	-	-	98.0
狛江市	697	659	24	14	20	-	-	4	-	-	98.0
東大和市	738	692	47	23	40	3	3	1	-	-	100.1
清瀬市	621	572	28	-	24	-	-	4	-	-	96.6
東久留米市	961	920	63	7	53	1	4	5	-	-	102.3
武蔵村山市	624	548	76	-	72	1	2	1	-	-	100.0
多摩市	1,201	1,141	47	2	37	5	1	4	-	-	98.9
稲城市	845	849	16	-	16	-	-	1	-	2	102.4
羽村市	447	421	92	-	88	3	1	-	-	-	114.8
あきる野市	642	628	18	1	7	1	2	4	-	4	100.6
西東京市	1,602	1,460	142	4	109	3	5	19	-	6	100.0
瑞穂町	259	242	15	6	11	1	1	3	-	-	99.2
日の出町	192	173	10	1	9	1	-	-	-	-	95.3
檜原村	6	4	2	-	2	-	-	-	-	-	100.0
奥多摩町	23	24	-	-	-	-	-	-	-	-	104.3
大島町	68	66	2	-	2	-	-	-	-	-	100.0
利島村	5	5	-	-	-	-	-	-	-	-	100.0
新島村	21	21	-	-	-	-	-	-	-	-	100.0
神津島村	22	22	-	-	-	-	-	-	-	-	100.0
三宅村	23	22	1	-	1	-	-	-	-	-	100.0
御蔵島村	8	7	-	-	-	-	-	-	-	-	87.5
八丈町	57	57	-	-	-	-	-	-	-	-	100.0
青ヶ島村	-	-	-	-	-	-	-	-	-	-	-
小笠原村	33	33	-	-	-	-	-	-	-	-	100.0

※ 結果把握数は、平成28年度中に結果を把握した受診票数であり、当年度中の受診票発行数とは一致しない。

表18 3歳児視力検診実施状況

区市町村	3歳児健康診査 (視力)受診者数 B	視力検診判定結果(合計はB)				要精密率 (%) D/B
		異常なし	要再検査	要精密 D	その他 (追跡中止等)	
東京都総数	103,712	94,371	4,393	3,179	1,769	3.1
区部	70,842	64,357	3,375	1,881	1,229	2.7
市郡部	32,637	29,787	1,015	1,297	538	4.0
島部	233	227	3	1	2	0.4
千代田区	510	430	73	3	4	0.6
中央区	1,429	1,328	65	11	25	0.8
港区	1,958	1,782	11	102	63	5.2
新宿区	2,042	1,825	71	69	77	3.4
文京区	1,830	1,736	32	53	9	2.9
台東区	1,210	1,132	28	28	22	2.3
墨田区	1,955	1,851	45	30	29	1.5
江東区	4,559	4,372	59	62	66	1.4
品川区	3,199	3,004	90	66	39	2.1
目黒区	1,859	1,701	105	30	23	1.6
大田区	5,301	4,676	454	135	36	2.5
世田谷区	6,966	6,267	465	202	32	2.9
渋谷区	1,497	1,397	53	43	4	2.9
中野区	1,997	1,747	146	65	39	3.3
杉並区	4,047	3,672	245	79	51	2.0
豊島区	1,657	1,436	178	35	8	2.1
北区	2,512	2,380	63	42	27	1.7
荒川区	1,764	1,634	35	55	40	3.1
板橋区	4,293	3,849	263	104	77	2.4
練馬区	5,701	5,009	138	425	129	7.5
足立区	5,316	5,055	44	83	134	1.6
葛飾区	3,481	3,268	68	57	88	1.6
江戸川区	5,759	4,806	644	102	207	1.8
八王子市	3,847	3,603	76	102	66	2.7
立川市	1,421	1,371	-	38	12	2.7
武蔵野市	1,187	1,014	96	55	22	4.6
三鷹市	1,579	1,333	178	56	12	3.5
青梅市	878	703	124	30	21	3.4
府中市	2,274	2,022	124	75	53	3.3
昭島市	882	849	14	12	7	1.4
調布市	1,985	1,825	37	96	27	4.8
町田市	3,002	2,805	1	135	61	4.5
小金井市	1,027	966	11	47	3	4.6
小平市	1,675	1,567	19	59	30	3.5
日野市	1,561	1,355	-	122	84	7.8
東村山市	1,093	1,030	16	47	-	4.3
国分寺市	940	816	92	32	-	3.4
国立市	573	497	10	41	25	7.2
福生市	380	325	48	3	4	0.8
狛江市	659	607	7	39	6	5.9
東大和市	692	673	1	5	13	0.7
清瀬市	572	545	14	11	2	1.9
東久留米市	920	802	31	63	24	6.8
武蔵村山市	548	514	16	4	14	0.7
多摩市	1,141	1,058	2	74	7	6.5
稲城市	849	780	26	40	3	4.7
羽村市	421	398	12	5	6	1.2
あきる野市	628	588	-	7	33	1.1
西東京市	1,460	1,349	16	95	-	6.5
瑞穂町	242	196	41	4	1	1.7
日の出町	173	168	3	-	2	-
檜原村	4	4	-	-	-	-
奥多摩町	24	24	-	-	-	-
大島町	66	65	1	-	-	-
新島村	5	5	-	-	-	-
利根島村	21	20	1	-	-	-
神津島村	22	21	1	-	-	-
三宅村	22	19	-	1	2	4.5
御蔵島村	7	7	-	-	-	-
八丈町	57	57	-	-	-	-
青ヶ島村	-	-	-	-	-	-
小笠原村	33	33	-	-	-	-

表19 3歳児視力検診精密健康診査結果

区市町村	視力検診 受診者数	精密健 診受診 票発行 数	結果 把握数	結果 把握率 (%)	結果内訳(実数)										結果 不明・ 受診 中断等	弱視 発見率 (%) (a+b+c+d) /C
					異常 なし	有所見 者実数	有所見内訳(実数)(合計はF)							結果 不明・ 受診 中断等		
							弱視あり				弱視なし又は弱視の有無不明					
							不同視 弱視	斜視 弱視	屈折 弱視	その他・ 種類不明 の弱視	斜視 (他内斜視 を除く)	屈折 異常	その他 の疾患			
C	D	E	E/D	F	a	b	c	d								
東京都総数	103,712	2,959	2,497	84.4	317	2,073	219	52	461	109	273	715	244	107	0.8	
区	70,842	1,747	1,376	78.8	226	1,090	122	38	239	75	128	338	150	60	0.7	
市	32,637	1,211	1,120	92.5	91	982	97	14	222	33	145	377	94	47	1.1	
島	233	1	1	100.0	-	1	-	-	-	1	-	-	-	-	0.4	
千代田区	510	4	4	100.0	1	3	-	-	2	-	1	-	-	-	0.4	
中央区	1,429	12	12	100.0	1	11	7	-	1	1	1	-	1	-	0.6	
港区	1,958	102	68	66.7	12	56	5	1	9	-	10	28	3	-	0.8	
新宿区	2,042	58	44	75.9	6	36	3	-	14	1	1	3	14	2	0.9	
文京区	1,830	49	41	83.7	3	31	4	-	3	2	2	19	1	7	0.5	
台東区	1,210	28	18	64.3	5	12	-	-	3	3	1	4	1	1	0.5	
墨田区	1,955	33	24	72.7	3	19	2	1	1	-	3	6	6	2	0.2	
江東区	4,559	75	60	80.0	3	57	7	1	12	8	6	16	7	-	0.6	
品川区	3,199	66	55	83.3	11	41	10	4	9	5	2	4	7	3	0.9	
目黒区	1,859	-	-	-	-	-	-	-	-	-	-	-	-	-	-	
大田区	5,301	130	118	90.8	33	71	8	7	12	16	3	9	16	14	0.8	
世田谷区	6,966	208	155	74.5	42	113	19	2	23	10	6	40	13	-	0.8	
渋谷区	1,497	43	33	76.7	9	21	1	-	5	2	1	5	7	3	0.5	
中野区	1,997	47	37	78.7	1	36	4	-	5	1	3	22	1	-	0.5	
杉並区	4,047	81	63	77.8	12	48	9	1	11	1	3	18	5	3	0.5	
豊島区	1,657	36	21	58.3	5	16	1	-	7	-	1	7	-	-	0.5	
北区	2,512	47	31	66.0	4	27	6	-	4	1	3	5	8	-	0.4	
荒川区	1,764	57	48	84.2	4	38	2	2	5	1	6	12	10	6	0.6	
板橋区	4,293	139	103	74.1	19	74	6	1	23	12	8	11	13	10	1.0	
練馬区	5,701	436	375	86.0	37	337	24	11	79	7	64	121	31	1	2.1	
足立区	5,316	37	21	56.8	3	15	1	-	2	2	2	6	2	3	0.1	
葛飾区	3,481	59	45	76.3	12	28	3	7	9	2	1	2	4	5	0.6	
江戸川区	5,759	-	-	-	-	-	-	-	-	-	-	-	-	-	-	
八王子市	3,847	24	15	62.5	1	13	-	-	2	2	1	6	2	1	0.1	
立川市	1,421	33	32	97.0	2	30	3	1	6	3	6	10	1	-	0.9	
武蔵野市	1,187	55	48	87.3	1	36	2	-	13	-	6	15	-	11	1.3	
鷹取市	1,579	56	49	87.5	5	40	2	-	9	3	5	20	1	4	0.9	
青梅市	878	21	24	114.3	1	23	1	-	2	-	3	15	2	-	0.3	
府中市	2,274	75	73	97.3	8	65	10	2	13	6	9	3	23	-	1.3	
昭島市	882	26	25	96.2	-	23	2	2	2	1	8	7	1	2	0.8	
調布市	1,985	71	71	100.0	5	65	6	-	8	3	14	16	18	1	0.9	
町田市	3,002	135	128	94.8	12	106	10	2	21	3	16	52	2	10	1.2	
小金井市	1,027	49	41	83.7	2	39	4	1	13	2	2	11	6	-	1.9	
小平市	1,675	53	46	86.8	7	38	8	-	9	1	5	9	6	1	1.1	
日野市	1,561	122	113	92.6	16	95	6	1	23	4	13	44	4	2	2.2	
東村山市	1,093	47	48	102.1	2	46	4	-	11	1	15	13	2	-	1.5	
国分寺市	940	32	22	68.8	3	19	-	-	5	-	1	12	1	-	0.5	
国立市	573	41	41	100.0	7	34	3	1	7	1	7	15	-	-	2.1	
福生市	380	4	4	100.0	-	3	-	-	1	-	-	-	2	1	0.3	
狛江市	659	38	38	100.0	5	27	6	-	6	-	4	9	2	6	1.8	
東大和市	692	10	10	100.0	2	8	-	-	-	-	2	3	3	-	0.0	
清瀬市	572	11	9	81.8	-	9	1	-	3	-	1	4	-	-	0.7	
東久留米市	920	85	66	77.6	2	64	8	2	19	4	6	25	-	-	3.6	
武蔵村山市	548	4	3	75.0	1	2	-	-	2	-	-	-	-	-	0.4	
多摩市	1,141	74	71	95.9	-	69	4	-	7	-	5	45	8	2	1.0	
稲城市	849	34	36	105.9	1	34	2	1	13	-	5	11	2	1	1.9	
羽村市	421	5	5	100.0	-	5	2	-	1	-	-	1	1	-	0.7	
あきる野市	628	7	5	71.4	1	4	-	-	-	-	2	2	-	-	-	
西東京市	1,460	95	94	98.9	7	82	13	1	26	-	9	26	7	5	2.7	
瑞穂町	242	4	3	75.0	-	3	-	-	-	-	-	3	-	-	-	
日の出町	173	-	-	-	-	-	-	-	-	-	-	-	-	-	-	
檜原村	4	-	-	-	-	-	-	-	-	-	-	-	-	-	-	
奥多摩町	24	-	-	-	-	-	-	-	-	-	-	-	-	-	-	
大島町	66	-	-	-	-	-	-	-	-	-	-	-	-	-	-	
利島村	5	-	-	-	-	-	-	-	-	-	-	-	-	-	-	
新島村	21	-	-	-	-	-	-	-	-	-	-	-	-	-	-	
神津島村	22	-	-	-	-	-	-	-	-	-	-	-	-	-	-	
三宅村	22	1	1	100.0	-	1	-	-	-	1	-	-	-	-	4.5	
御蔵島村	7	-	-	-	-	-	-	-	-	-	-	-	-	-	-	
八丈町	57	-	-	-	-	-	-	-	-	-	-	-	-	-	-	
青ヶ島村	-	-	-	-	-	-	-	-	-	-	-	-	-	-	-	
小笠原村	33	-	-	-	-	-	-	-	-	-	-	-	-	-	-	

※ 結果把握数は、平成28年度中に結果を把握した受診票数であり、当年度中の精密健診受診票発行数とは一致しない。

表20 3歳児聴覚検診実施状況

区市町村	3歳児健康診査 (聴覚)受診者数 B	聴覚検診判定結果(合計はB)				要精密率 (%) E/B
		異常なし	要再検査	要精密 E	その他 (追跡中止等)	
東京都総数	103,712	95,300	5,515	1,097	1,800	1.1
区部	70,842	64,770	3,977	916	1,179	1.3
市部	32,637	30,299	1,538	181	619	0.6
島部	233	231	-	-	2	-
千代田区	510	455	53	-	2	-
中央区	1,429	1,347	59	3	20	0.2
港区	1,958	1,860	42	10	46	0.5
新宿区	2,042	1,873	77	32	60	1.6
文京区	1,830	1,755	24	40	11	2.2
台東区	1,210	1,170	20	6	14	0.5
墨田区	1,955	1,869	48	17	21	0.9
江東区	4,559	4,416	54	31	58	0.7
品川区	3,199	3,034	114	24	27	0.8
目黒区	1,859	1,768	66	4	21	0.2
大田区	5,301	4,816	426	33	26	0.6
世田谷区	6,966	5,984	891	71	20	1.0
渋谷区	1,497	1,435	52	8	2	0.5
中野区	1,997	1,768	170	25	34	1.3
杉並区	4,047	3,746	231	33	37	0.8
豊島区	1,657	1,463	164	19	11	1.1
北区	2,512	2,423	46	21	22	0.8
荒川区	1,764	1,617	31	71	45	4.0
板橋区	4,293	3,550	484	122	137	2.8
練馬区	5,701	5,168	199	271	63	4.8
足立区	5,316	5,093	52	24	147	0.5
葛飾区	3,481	3,290	68	21	102	0.6
江戸川区	5,759	4,870	606	30	253	0.5
八王子市	3,847	3,467	318	19	43	0.5
立川市	1,421	1,413	-	7	1	0.5
武蔵野市	1,187	1,165	1	1	20	0.1
三鷹市	1,579	1,417	142	8	12	0.5
青梅市	878	702	151	2	23	0.2
府中市	2,274	2,024	138	2	110	0.1
昭島市	882	771	104	-	7	-
調布市	1,985	1,669	265	14	37	0.7
町田市	3,002	2,840	59	10	93	0.3
小金井市	1,027	1,016	3	6	2	0.6
小平市	1,675	1,610	23	10	32	0.6
日野市	1,561	1,434	-	45	82	2.9
東村山市	1,093	1,091	-	2	-	0.2
国分寺市	940	850	72	18	-	1.9
国立市	573	526	19	3	25	0.5
福生市	380	302	73	2	3	0.5
狛江市	659	656	-	3	-	0.5
東大和市	692	658	-	2	32	0.3
清瀬市	572	557	8	-	7	-
東久留米市	920	916	2	-	2	-
武蔵村山市	548	501	29	2	16	0.4
多摩市	1,141	1,129	-	8	4	0.7
稲城市	849	776	57	4	12	0.5
羽村市	421	388	23	5	5	1.2
あきる野市	628	578	-	2	48	0.3
西東京市	1,460	1,453	-	5	2	0.3
瑞穂町	242	196	45	1	-	0.4
日の出町	173	166	6	-	1	-
檜原村	4	4	-	-	-	-
奥多摩町	24	24	-	-	-	-
大島町	66	66	-	-	-	-
利島村	5	5	-	-	-	-
新島村	21	21	-	-	-	-
神津島村	22	22	-	-	-	-
三宅村	22	20	-	-	2	-
御蔵島村	7	7	-	-	-	-
八丈町	57	57	-	-	-	-
青ヶ島村	-	-	-	-	-	-
小笠原村	33	33	-	-	-	-

表21 3歳児聴覚検診精密健康診査結果

区市町村	聴覚検診 受診者数	精密健診 受診票 発行数	結果 把握数	結果 把握率 (%)	結果内訳(実数)										感音 難聴 発見率 (%)	難聴 発見率 (%)			
					有所見内訳(実数)(合計はJ)												結果 不明・ 受診 中断等	e/G	(e+f+g)/G
					異常 なし	有所見 者実数	滲出性中耳炎			言語発達遅滞		その他の疾患		結果 不明・ 受診 中断等					
							感音 難聴	難聴 あり	難聴なし又 は難聴の有 無不明	難聴なし又は難聴 の有無不明	難聴 あり	難聴なし又 は難聴の有 無不明							
G	H	I	I/H	J	e	f			g		e/G	/G							
東京都総数	103,712	1,018	753	74.0	349	351	22	92	72	61	34	70	53	0.0	0.1				
区	70,842	854	620	72.6	286	296	19	79	56	54	31	57	38	0.0	0.2				
市	32,637	164	133	81.1	63	55	3	13	16	7	3	13	15	0.0	0.1				
島	233	-	-	-	-	-	-	-	-	-	-	-	-	-	-				
千代田区	510	2	1	50.0	-	-	-	-	-	-	-	-	1	-	-				
中央区	1,429	3	1	33.3	1	-	-	-	-	-	-	-	-	-	-				
港区	1,958	10	5	50.0	1	4	-	-	4	-	-	-	-	-	-				
新宿区	2,042	31	24	77.4	8	16	-	3	3	1	-	9	-	-	0.1				
文京区	1,830	41	26	63.4	16	9	1	1	6	-	1	-	1	0.1	0.2				
台東区	1,210	6	3	50.0	1	2	-	-	1	-	-	1	-	-	-				
墨田区	1,955	17	12	70.6	6	6	1	2	3	-	-	-	-	0.1	0.2				
江東区	4,559	29	16	55.2	7	9	1	-	-	3	3	2	-	0.0	0.1				
品川区	3,199	24	20	83.3	7	13	1	1	4	4	1	2	-	0.0	0.1				
目黒区	1,859	2	1	50.0	-	1	-	-	1	-	-	-	-	-	-				
大田区	5,301	31	29	93.5	15	12	1	-	1	7	1	2	2	0.0	0.0				
世田谷区	6,966	75	57	76.0	38	19	1	2	10	-	1	5	-	0.0	0.1				
渋谷区	1,497	8	3	37.5	3	-	-	-	-	-	-	-	-	-	-				
中野区	1,997	10	6	60.0	5	1	-	-	-	-	-	1	-	-	-				
杉並区	4,047	30	22	73.3	13	9	2	3	2	1	-	1	-	0.0	0.1				
豊島区	1,657	19	17	89.5	12	5	-	1	-	-	2	2	-	-	0.2				
北区	2,512	21	15	71.4	6	9	1	1	2	1	1	3	-	0.0	0.1				
荒川区	1,764	74	67	90.5	26	18	-	2	4	-	5	7	23	-	0.4				
板橋区	4,293	133	84	63.2	56	24	-	8	1	7	6	2	4	-	0.3				
練馬区	5,701	260	184	70.8	49	133	9	52	13	29	10	20	2	0.2	1.2				
足立区	5,316	9	10	111.1	6	3	1	2	-	-	-	-	1	0.0	0.1				
葛飾区	3,481	19	17	89.5	10	3	-	1	1	1	-	-	4	-	0.0				
江戸川区	5,759	-	-	-	-	-	-	-	-	-	-	-	-	-	-				
八王子市	3,847	10	8	80.0	2	2	-	1	-	-	-	1	4	-	0.0				
立川市	1,421	7	5	71.4	2	3	-	-	2	-	-	1	-	-	-				
武蔵野市	1,187	1	1	100.0	-	-	-	-	-	-	-	-	1	-	-				
三鷹市	1,579	8	5	62.5	2	2	-	-	-	-	-	2	1	-	-				
青梅市	878	2	3	150.0	-	3	-	-	3	-	-	-	-	-	-				
府中市	2,274	4	2	50.0	2	-	-	-	-	-	-	-	-	-	-				
昭島市	882	-	-	-	-	-	-	-	-	-	-	-	-	-	-				
調布市	1,985	7	6	85.7	3	3	-	-	-	1	1	1	-	-	0.1				
町田市	3,002	10	6	60.0	4	1	-	-	1	-	-	-	1	-	-				
小金井市	1,027	6	5	83.3	1	4	-	2	2	-	-	-	-	-	0.2				
小平市	1,675	9	9	100.0	6	3	-	2	1	-	-	-	-	-	0.1				
日野市	1,561	44	32	72.7	17	10	-	3	2	1	-	4	5	-	0.2				
東村山市	1,093	2	1	50.0	1	-	-	-	-	-	-	-	-	-	-				
国分寺市	940	18	16	88.9	7	9	-	2	2	2	-	3	-	-	0.2				
国立市	573	3	3	100.0	3	-	-	-	-	-	-	-	-	-	-				
福生市	380	2	2	100.0	1	1	-	-	-	-	-	1	-	-	-				
狛江市	659	2	2	100.0	1	-	-	-	-	-	-	-	1	-	-				
東大和市	692	3	1	33.3	1	-	-	-	-	-	-	-	-	-	-				
清瀬市	572	-	-	-	-	-	-	-	-	-	-	-	-	-	-				
東久留米市	920	-	-	-	-	-	-	-	-	-	-	-	-	-	-				
武蔵村山市	548	2	2	100.0	1	1	1	-	-	-	-	-	-	0.2	0.2				
多摩市	1,141	9	10	111.1	1	8	1	2	1	2	2	-	1	0.1	0.4				
稲城市	849	2	1	50.0	-	1	-	-	-	1	-	-	-	-	-				
羽村市	421	5	5	100.0	3	1	1	-	-	-	-	-	1	0.2	0.2				
あきる野市	628	4	4	100.0	3	1	-	-	1	-	-	-	-	-	-				
西東京市	1,460	3	3	100.0	2	1	-	-	1	-	-	-	-	-	-				
瑞穂町	242	1	1	100.0	-	1	-	1	-	-	-	-	-	-	0.4				
日の出町	173	-	-	-	-	-	-	-	-	-	-	-	-	-	-				
檜原村	4	-	-	-	-	-	-	-	-	-	-	-	-	-	-				
奥多摩町	24	-	-	-	-	-	-	-	-	-	-	-	-	-	-				
大島町	66	-	-	-	-	-	-	-	-	-	-	-	-	-	-				
利島村	5	-	-	-	-	-	-	-	-	-	-	-	-	-	-				
新島村	21	-	-	-	-	-	-	-	-	-	-	-	-	-	-				
神津島村	22	-	-	-	-	-	-	-	-	-	-	-	-	-	-				
三宅村	22	-	-	-	-	-	-	-	-	-	-	-	-	-	-				
御蔵島村	7	-	-	-	-	-	-	-	-	-	-	-	-	-	-				
八丈町	57	-	-	-	-	-	-	-	-	-	-	-	-	-	-				
青ヶ島村	-	-	-	-	-	-	-	-	-	-	-	-	-	-	-				
小笠原村	33	-	-	-	-	-	-	-	-	-	-	-	-	-	-				

※ 結果把握数は、平成28年度中に結果を把握した受診票数であり、当年度中の精密健診受診票発行数とは一致しない。

表22 3歳児健康診査心理相談結果

区市町村	3歳児健 診受診者 数	心理相談 実施者実 数	心理相談 実施率 (%)	相談項目 総数 (延べ数)	要精密健診 対象者数	要精密率 (%)	相談項目内訳(延べ数)													
							問題 なし	精神 発達の 問題	ことば の問題	くせの 問題	行動・ 性格の 問題	社会性 の問題	生活 習慣の 問題	養育者 の問題	家庭 環境の 問題	疾患 障害の 疑い	その他			
	B	F	F/B	G	G/F															
東京都総数	103,712	11,349	10.9	21,881	1,372	12.1	331	1,494	4,821	750	6,037	2,673	801	2,854	1,437	399	284			
区	70,842	7,584	10.7	15,045	899	11.9	207	1,076	3,198	585	4,150	1,618	657	2,056	1,088	231	179			
市	32,637	3,730	11.4	6,795	473	12.7	110	411	1,617	164	1,880	1,055	142	798	349	168	101			
島	233	35	15.0	41	-	-	14	7	6	1	7	-	2	-	-	-	4			
千代田区	510	92	18.0	146	-	-	-	-	16	3	41	16	20	35	13	-	2			
中央区	1,429	333	23.3	634	24	7.2	10	15	96	24	219	60	76	77	24	10	23			
港区	1,958	241	12.3	399	8	3.3	5	11	74	23	126	5	25	63	62	4	1			
新宿区	2,042	314	15.4	625	33	10.5	-	29	110	41	186	77	29	102	46	-	5			
文京区	1,830	209	11.4	447	139	66.5	4	32	64	33	97	32	18	91	65	8	3			
台東区	1,210	193	16.0	373	37	19.2	7	8	89	9	114	27	26	38	22	24	9			
墨田区	1,955	225	11.5	441	73	32.4	-	66	110	8	92	77	6	56	22	-	4			
江東区	4,559	437	9.6	875	60	13.7	5	120	179	20	271	111	15	91	40	12	11			
品川区	3,199	303	9.5	366	34	11.2	6	44	90	20	115	45	9	27	9	-	1			
目黒区	1,859	301	16.2	522	25	8.3	1	14	58	21	125	74	78	80	40	21	10			
大田区	5,301	473	8.9	886	43	9.1	32	131	239	56	234	83	14	56	28	6	7			
世田谷区	6,966	556	8.0	1,026	94	16.9	38	54	238	46	373	94	29	83	49	10	12			
渋谷区	1,497	159	10.6	364	-	-	-	28	61	5	97	30	7	85	47	3	1			
中野区	1,997	313	15.7	644	47	15.0	2	4	95	49	163	35	35	152	85	3	21			
杉並区	4,047	420	10.4	831	49	11.7	43	39	162	26	257	104	25	96	71	5	3			
豊島区	1,657	83	5.0	190	8	9.6	1	6	42	3	54	42	4	9	8	12	9			
北区	2,512	492	19.6	1,142	33	6.7	14	64	177	69	251	144	49	238	120	15	1			
荒川区	1,764	221	12.5	296	6	2.7	9	18	70	10	107	16	8	38	18	-	2			
板橋区	4,293	388	9.0	899	17	4.4	10	28	162	34	210	91	66	125	106	59	8			
練馬区	5,701	553	9.7	1,116	17	3.1	2	86	337	19	314	122	29	144	55	8	-			
足立区	5,316	429	8.1	996	45	10.5	6	114	280	10	234	139	20	127	51	5	10			
葛飾区	3,481	452	13.0	855	99	21.9	6	108	226	38	223	74	26	89	33	10	22			
江戸川区	5,759	397	6.9	972	8	2.0	6	57	223	18	247	120	43	154	74	16	14			
八王子市	3,847	292	7.6	507	16	5.5	7	52	179	4	152	64	-	23	22	3	1			
立川市	1,421	284	20.0	607	92	32.4	4	26	95	19	156	90	18	85	59	46	9			
武蔵野市	1,187	189	15.9	375	17	9.0	7	32	57	5	95	43	21	80	26	4	5			
三鷹市	1,579	180	11.4	350	74	41.1	-	30	107	6	107	45	3	30	9	6	7			
青梅市	878	164	18.7	215	10	6.1	-	26	87	4	46	2	2	43	4	-	1			
府中市	2,274	102	4.5	191	18	17.6	2	12	78	1	56	23	2	13	2	2	-			
昭島市	882	86	9.8	144	4	4.7	3	1	35	6	36	28	6	16	9	3	1			
調布市	1,985	75	3.8	120	16	21.3	-	29	6	-	34	3	2	33	13	-	-			
町田市	3,002	282	9.4	494	-	-	3	17	165	10	143	116	2	21	14	3	-			
小金井市	1,027	172	16.7	369	-	-	-	10	69	13	66	100	2	43	10	50	6			
小平市	1,675	266	15.9	374	-	-	32	19	96	4	103	35	2	36	26	11	10			
日野市	1,561	105	6.7	149	3	2.9	-	4	58	3	47	27	4	3	3	-	-			
東村山市	1,093	188	17.2	315	11	5.9	-	1	60	18	103	31	27	38	30	2	5			
国分寺市	940	48	5.1	91	3	6.3	-	30	14	1	9	11	-	16	9	1	-			
国立市	573	45	7.9	72	8	17.8	-	7	13	1	35	5	-	10	1	-	-			
福生市	380	53	13.9	70	3	5.7	7	2	9	7	23	1	3	6	9	2	1			
狛江市	659	64	9.7	135	-	-	-	4	28	2	43	31	-	14	8	1	4			
東大和市	692	108	15.6	185	9	8.3	6	10	40	7	53	49	3	12	1	-	4			
清瀬市	572	49	8.6	117	15	30.6	-	3	29	3	34	20	7	15	4	2	-			
東久留米市	920	179	19.5	366	18	10.1	4	24	64	8	109	55	11	61	14	14	2			
武蔵村山市	548	92	16.8	162	5	5.4	1	1	36	3	64	11	7	19	20	-	-			
多摩市	1,141	224	19.6	462	78	34.8	4	14	99	7	129	132	-	18	15	4	40			
稲城市	849	100	11.8	237	9	9.0	1	1	53	10	56	53	5	44	9	5	-			
羽村市	421	38	9.0	49	3	7.9	1	2	11	2	17	5	2	3	2	4	-			
あきる野市	628	72	11.5	150	57	79.2	-	45	44	5	21	33	2	-	-	-	-			
西東京市	1,460	214	14.7	377	-	-	-	5	66	9	126	32	9	103	20	5	2			
瑞穂町	242	23	9.5	59	1	4.3	-	3	13	4	7	6	2	12	9	-	3			
日の出町	173	8	4.6	14	2	25.0	-	-	4	-	7	2	-	1	-	-	-			
檜原村	4	4	100.0	4	1	25.0	1	1	1	-	1	-	-	-	-	-	-			
奥多摩町	24	24	100.0	35	-	-	27	-	1	2	2	2	-	-	1	-	-			
大島町	66	-	-	-	-	-	-	-	-	-	-	-	-	-	-	-	-			
利島村	5	1	20.0	1	-	-	-	-	1	-	-	-	-	-	-	-	-			
新島村	21	-	-	-	-	-	-	-	-	-	-	-	-	-	-	-	-			
神津島村	22	2	9.1	2	-	-	-	1	-	-	1	-	-	-	-	-	-			
三宅村	22	22	100.0	24	-	-	13	4	1	1	3	-	1	-	-	-	1			
御蔵島村	7	-	-	-	-	-	-	-	-	-	-	-	-	-	-	-	-			
八丈町	57	10	17.5	14	-	-	-	2	5	-	3	-	1	-	-	-	3			
青ヶ島村	-	-	-	-	-	-	-	-	-	-	-	-	-	-	-	-	-			
小笠原村	33	-	-	-	-	-	-	-	-	-	-	-	-	-	-	-	-			

表23 3歳児経過観察健康診査(心理)受診状況

区市町村	実施回数	受診 予約者数	受診者 実数	初診・再診内訳		受診率 (%)	初診者の 有所見者 実数	初診者の 有所見率 (%)	要精密健診 対象者数	要精密率 (%)
				初診者数	再診者数					
		A	B	C	D	B/A	E	E/C	F	F/B
東京都総数	4,036	11,791	9,688	4,207	5,481	82.2	3,782	89.9	1,436	14.8
区	1,970	6,257	5,076	2,160	2,916	81.1	1,901	88.0	579	11.4
市	2,039	5,502	4,580	2,040	2,540	83.2	1,876	92.0	857	18.7
島	27	32	32	7	25	100.0	5	71.4	-	-
千代田区	24	36	36	13	23	100.0	13	100.0	-	-
中央区	50	133	93	57	36	69.9	56	98.2	21	22.6
港区	24	17	17	16	1	100.0	3	18.8	-	0.0
新宿区	136	197	147	95	52	74.6	93	97.9	20	13.6
文京区	27	26	33	22	11	126.9	15	68.2	31	93.9
台東区	24	39	39	25	14	100.0	11	44.0	10	25.6
墨田区	95	190	109	50	59	57.4	50	100.0	34	31.2
江東区	120	173	157	96	61	90.8	82	85.4	49	31.2
品川区	44	54	47	21	26	87.0	20	95.2	11	23.4
目黒区	40	61	85	30	55	139.3	30	100.0	-	-
大田区	103	357	311	105	206	87.1	68	64.8	25	8.0
世田谷区	82	396	316	180	136	79.8	171	95.0	82	25.9
渋谷区	36	23	25	10	15	108.7	8	80.0	-	-
中野区	48	258	201	100	101	77.9	65	65.0	4	2.0
杉並区	159	273	194	86	108	71.1	67	77.9	64	33.0
豊島区	41	43	42	27	15	97.7	22	81.5	1	2.4
北区	40	115	96	32	64	83.5	31	96.9	29	30.2
荒川区	68	137	107	61	46	78.1	33	54.1	18	16.8
板橋区	87	181	155	103	52	85.6	103	100.0	11	7.1
練馬区	131	1,118	1,004	310	694	89.8	303	97.7	67	6.7
足立区	208	591	463	183	280	78.3	158	86.3	39	8.4
葛飾区	72	265	236	101	135	89.1	64	63.4	50	21.2
江戸川区	311	1,574	1,163	437	726	73.9	435	99.5	13	1.1
八王子市	407	408	368	235	133	90.2	235	100.0	209	56.8
立川市	24	312	242	145	97	77.6	91	62.8	57	23.6
武蔵野市	134	162	144	102	42	88.9	94	92.2	26	18.1
三鷹市	24	44	44	44	-	100.0	18	40.9	26	59.1
青梅市	24	80	63	27	36	78.8	27	100.0	2	3.2
府中市	96	153	125	95	30	81.7	95	100.0	92	73.6
昭島市	122	318	301	83	218	94.7	79	95.2	20	6.6
調布市	233	249	228	132	96	91.6	131	99.2	14	6.1
町田市	215	636	495	283	212	77.8	280	98.9	-	-
小金井市	24	162	126	72	54	77.8	52	72.2	-	-
小平市	42	451	354	67	287	78.5	65	97.0	-	-
日野市	-	-	-	-	-	-	-	-	-	-
東村山市	12	119	87	28	59	73.1	6	21.4	16	18.4
国分寺市	104	399	380	99	281	95.2	97	98.0	82	21.6
国立市	43	90	78	28	50	86.7	27	96.4	6	7.7
福生市	48	230	186	25	161	80.9	20	80.0	-	-
狛江市	20	79	67	36	31	84.8	35	97.2	-	-
東大和市	66	252	90	89	1	35.7	86	96.6	44	48.9
清瀬市	12	30	28	18	10	93.3	18	100.0	10	35.7
東久留米市	12	299	295	85	210	98.7	85	100.0	42	14.2
武蔵村山市	56	134	110	43	67	82.1	40	93.0	16	14.5
多摩市	48	240	214	122	92	89.2	119	97.5	118	55.1
稲城市	72	87	74	38	36	85.1	33	86.8	8	10.8
羽村市	12	77	56	19	37	72.7	19	100.0	21	37.5
あきる野市	31	70	60	28	32	85.7	27	96.4	36	60.0
西東京市	136	356	313	85	228	87.9	85	100.0	-	-
瑞穂町	16	55	45	10	35	81.8	10	100.0	8	17.8
日の出町	6	10	7	2	5	70.0	2	100.0	4	57.1
檜原村	-	-	-	-	-	-	-	-	-	-
奥多摩町	-	-	-	-	-	-	-	-	-	-
大島町	4	5	5	1	4	100.0	1	100.0	-	-
利島村	-	-	-	-	-	-	-	-	-	-
新島村	2	1	1	1	-	100.0	-	-	-	-
神津島村	3	3	3	-	3	100.0	-	-	-	-
三宅村	6	14	14	2	12	100.0	1	50.0	-	-
御蔵島村	-	-	-	-	-	-	-	-	-	-
八丈町	12	9	9	3	6	100.0	3	100.0	-	-
青ヶ島村	-	-	-	-	-	-	-	-	-	-
小笠原村	-	-	-	-	-	-	-	-	-	-

表24 3歳児経過観察健康診査心理相談結果

区市町村	受診者 実数	相談項目 総数 (延べ数)	相談項目内訳(延べ数)										
			問題なし	精神発達 の問題	ことばの 問題	くせの 問題	行動・ 性格の 問題	社会性 の問題	生活習慣 の問題	養育者の 問題	家庭環境 の問題	疾病・ 障害の 疑い	その他
東京都総数	9,688	21,705	115	2,185	4,958	300	5,145	3,444	502	2,701	1,371	612	372
区部	5,076	12,312	73	1,150	2,972	213	3,002	1,761	355	1,521	728	372	165
市部	4,580	9,333	42	1,019	1,975	86	2,133	1,682	142	1,174	636	238	206
島部	32	60	-	16	11	1	10	1	5	6	7	2	1
千代田区	36	53	-	-	3	-	9	6	1	30	2	-	2
中央区	93	388	1	10	83	18	125	42	31	37	18	1	22
港区	17	28	-	-	10	-	11	-	1	4	2	-	-
新宿区	147	368	2	21	64	15	96	72	5	68	16	9	-
文京区	33	76	-	5	6	1	21	4	1	22	14	2	-
台東区	39	82	-	4	24	-	22	8	2	8	7	6	1
墨田区	109	225	-	48	59	2	55	30	1	19	10	-	1
江東区	157	315	-	43	73	8	71	60	3	29	18	1	9
品川区	47	68	3	7	13	3	17	17	-	5	3	-	-
目黒区	85	191	-	25	47	9	51	25	14	16	4	-	-
大田区	311	543	13	69	192	29	124	69	4	17	6	6	14
世田谷区	316	569	10	26	164	16	161	77	11	61	30	9	4
渋谷区	25	62	-	4	9	-	17	8	3	13	4	3	1
中野区	201	430	-	7	70	11	90	40	22	94	58	12	26
杉並区	194	396	11	34	91	4	112	56	2	50	29	3	4
豊島区	42	95	4	4	19	-	27	29	-	6	4	-	2
北区	96	233	1	14	63	7	55	41	8	26	14	3	1
荒川区	107	207	1	12	53	2	70	16	2	30	19	2	-
板橋区	155	430	-	23	81	5	83	60	23	59	42	50	4
練馬区	1,004	2,631	5	240	698	12	671	406	39	291	156	102	11
足立区	463	1,005	13	127	316	11	187	113	23	123	71	4	17
葛飾区	236	492	-	55	118	16	131	43	13	76	26	3	11
江戸川区	1,163	3,425	9	372	716	44	796	539	146	437	175	156	35
八王子市	368	725	1	82	213	1	188	108	2	52	45	5	28
立川市	242	534	9	14	106	2	130	86	12	87	43	34	11
武蔵野市	144	302	2	18	43	2	76	58	12	57	30	1	3
三鷹市	44	85	-	6	23	-	23	10	2	12	7	1	1
青梅市	63	97	-	10	25	1	31	11	-	16	2	-	1
府中市	125	273	2	16	81	3	78	49	2	24	12	3	3
昭島市	301	604	-	15	108	12	113	123	22	124	64	19	4
調布市	228	324	-	62	86	2	55	21	9	48	24	3	14
町田市	495	1,006	3	99	325	15	248	226	13	37	28	4	8
小金井市	126	332	-	13	60	8	42	80	2	38	10	52	27
小平市	354	568	4	38	153	2	141	133	15	34	13	21	14
日野市	-	-	-	-	-	-	-	-	-	-	-	-	-
東村山市	87	211	1	17	49	1	52	41	10	27	11	2	-
国分寺市	380	603	2	350	28	-	17	18	-	110	77	1	-
国立市	78	91	-	8	23	1	37	2	-	18	1	-	1
福生市	186	422	1	38	44	-	127	47	-	20	122	22	1
狛江市	67	155	1	1	34	5	52	44	-	9	3	1	5
東大和市	90	338	4	36	80	-	67	112	1	18	11	1	8
清瀬市	28	72	-	2	17	-	23	7	3	14	5	1	-
東久留米市	295	691	2	71	86	8	209	106	19	114	29	44	3
武蔵村山市	110	255	-	14	43	4	61	38	4	46	37	7	1
多摩市	214	471	1	24	132	3	77	152	-	12	5	-	65
稲城市	74	167	1	1	34	7	33	44	2	26	11	4	4
羽村市	56	72	1	4	10	-	30	17	-	3	4	3	-
あきる野市	60	114	4	28	33	-	17	23	1	3	5	-	-
西東京市	313	702	2	39	118	4	194	109	7	207	19	2	1
瑞穂町	45	108	1	13	17	5	9	15	4	17	17	7	3
日の出町	7	11	-	-	4	-	3	2	-	1	1	-	-
檜原村	-	-	-	-	-	-	-	-	-	-	-	-	-
奥多摩町	-	-	-	-	-	-	-	-	-	-	-	-	-
大島町	5	5	-	4	-	-	1	-	-	-	-	-	-
利島村	-	-	-	-	-	-	-	-	-	-	-	-	-
新島村	1	3	-	-	-	-	1	-	1	-	1	-	-
神津島村	3	3	-	-	-	-	1	-	-	1	1	-	-
三宅村	14	32	-	6	3	1	7	1	2	5	5	2	-
御蔵島村	-	-	-	-	-	-	-	-	-	-	-	-	-
八丈町	9	17	-	6	8	-	-	-	2	-	-	-	1
青ヶ島村	-	-	-	-	-	-	-	-	-	-	-	-	-
小笠原村	-	-	-	-	-	-	-	-	-	-	-	-	-

表25 乳幼児経過観察健康診査受診状況

区市町村	実施回数	受診予約者数 A	受診者実数 B = (C+D)	初診・再診内訳		受診率 (%) B/A	初診者の 有所見者実数 E	初診者の 有所見率 (%) E/C
				初診者数 C	再診者数 D			
東京都総数	1,871	14,945	12,770	9,827	2,943	85.4	2,985	30.4
区	1,319	11,332	9,533	7,244	2,289	84.1	2,198	30.3
市・郡	529	3,591	3,208	2,577	631	89.3	782	30.3
島	23	22	29	6	23	131.8	5	83.3
千代田区	32	56	63	58	5	112.5	23	39.7
中央区	84	91	85	84	1	93.4	18	21.4
港区	12	124	102	88	14	82.3	18	20.5
新宿区	96	279	212	198	14	76.0	59	29.8
文京区	36	261	228	192	36	87.4	53	27.6
台東区	-	-	-	-	-	-	-	-
墨田区	24	349	291	235	56	83.4	72	30.6
江東区	86	1,189	866	687	179	72.8	224	32.6
品川区	101	299	264	233	31	88.3	70	30.0
目黒区	36	167	147	106	41	88.0	29	27.4
大田区	48	779	673	546	127	86.4	96	17.6
世田谷区	60	748	634	493	141	84.8	186	37.7
渋谷区	36	448	402	261	141	89.7	30	11.5
中野区	48	586	450	384	66	76.8	201	52.3
杉並区	61	617	529	370	159	85.7	127	34.3
豊島区	35	164	138	129	9	84.1	20	15.5
北区	72	354	336	315	21	94.9	73	23.2
荒川区	12	161	144	129	15	89.4	25	19.4
板橋区	66	406	389	338	51	95.8	47	13.9
練馬区	96	1,781	1,586	954	632	89.1	418	43.8
足立区	75	617	507	395	112	82.2	94	23.8
葛飾区	84	754	621	434	187	82.4	142	32.7
江戸川区	119	1,102	866	615	251	78.6	173	28.1
八王子市	36	445	343	233	110	77.1	146	62.7
立川市	24	78	65	64	1	83.3	12	18.8
武蔵野市	15	131	129	74	55	98.5	29	39.2
三鷹市	13	102	88	83	5	86.3	16	19.3
青梅市	24	420	400	391	9	95.2	26	6.6
府中市	12	167	157	138	19	94.0	30	21.7
昭島市	24	155	133	105	28	85.8	51	48.6
調布市	12	108	99	89	10	91.7	69	77.5
町田市	12	37	34	22	12	91.9	6	27.3
小金井市	12	108	90	88	2	83.3	4	4.5
小平市	47	164	150	138	12	91.5	26	18.8
日野市	6	52	48	48	-	92.3	7	14.6
東村山市	31	59	57	56	1	96.6	28	50.0
国分寺市	-	-	-	-	-	-	-	-
国立市	12	88	88	63	25	100.0	9	14.3
福生市	12	176	146	48	98	83.0	31	64.6
狛江市	12	74	58	39	19	78.4	25	64.1
東大和市	12	77	63	40	23	81.8	15	37.5
清瀬市	36	132	115	103	12	87.1	16	15.5
東久留米市	45	185	183	162	21	98.9	48	29.6
武蔵村山市	30	186	166	130	36	89.2	34	26.2
多摩市	12	141	123	99	24	87.2	35	35.4
稲城市	10	66	62	41	21	93.9	21	51.2
羽村市	12	173	170	131	39	98.3	39	29.8
あきる野市	11	74	63	35	28	85.1	26	74.3
西東京市	40	171	161	141	20	94.2	28	19.9
瑞穂町	12	13	9	9	-	69.2	4	44.4
日の出町	-	-	-	-	-	-	-	-
檜原村	5	9	8	7	1	88.9	1	14.3
奥多摩町	-	-	-	-	-	-	-	-
大島町	1	1	1	1	-	100.0	1	100.0
新島村	-	-	-	-	-	-	-	-
神津島村	-	-	-	-	-	-	-	-
三宅村	-	-	-	-	-	-	-	-
御蔵島村	-	-	-	-	-	-	-	-
八丈町	12	6	6	2	4	100.0	2	100.0
青ヶ島村	-	-	-	-	-	-	-	-
小笠原村	10	15	22	3	19	146.7	2	66.7

表26 乳幼児発達健康診査受診状況

区市町村	実施回数	受診予約者数	受診者実数 B=(C+D)	初診・再診内訳		受診率 (%) B/A	初診者の 有所見者 実数 E	初診者の 有所見率 (%) E/C	所見内訳(実数)					PT・OT 指導の 実数
				初診者数 C	再診者数 D				精神運動発達遅滞 (全体的な遅れ)		精神発達 遅滞など 精神面の 問題	筋緊張の 異常、麻痺 など運動 面の問題	その他	
									乳児 (1歳未満)	幼児 (1歳以上)				
東京都総数	684	5,027	4,399	2,450	1,949	87.5	1,489	60.8	184	311	663	156	175	1,076
区市町村	277	2,319	1,969	1,162	807	84.9	575	49.5	121	99	258	59	38	661
区	406	2,707	2,429	1,287	1,142	89.7	913	70.9	63	211	405	97	137	415
市	1	1	1	1	-	100.0	1	100.0	-	1	-	-	-	-
千代田区	12	501	399	399	-	79.6	80	20.1	-	-	80	-	-	26
中央区	-	-	-	-	-	-	-	-	-	-	-	-	-	-
港区	-	-	-	-	-	-	-	-	-	-	-	-	-	-
新宿区	-	-	-	-	-	-	-	-	-	-	-	-	-	-
文京区	24	149	135	97	38	90.6	42	43.3	-	3	20	11	8	9
台東区	36	239	195	86	109	81.6	85	98.8	-	13	58	12	2	36
墨田区	-	-	-	-	-	-	-	-	-	-	-	-	-	-
江東区	72	849	725	257	468	85.4	147	57.2	108	24	-	-	15	511
品川区	33	133	113	72	41	85.0	62	86.1	-	9	44	5	4	-
目黒区	36	190	172	109	63	90.5	64	58.7	-	34	21	8	1	-
大田区	46	160	143	98	45	89.4	59	60.2	7	11	27	6	8	-
世田谷区	-	-	-	-	-	-	-	-	-	-	-	-	-	-
渋谷区	-	-	-	-	-	-	-	-	-	-	-	-	-	-
中野区	-	-	-	-	-	-	-	-	-	-	-	-	-	-
杉並区	-	-	-	-	-	-	-	-	-	-	-	-	-	-
豊島区	-	-	-	-	-	-	-	-	-	-	-	-	-	-
北区	-	-	-	-	-	-	-	-	-	-	-	-	-	-
荒川区	12	91	80	37	43	87.9	29	78.4	6	5	1	17	-	79
板橋区	6	7	7	7	-	100.0	7	100.0	-	-	7	-	-	-
練馬区	-	-	-	-	-	-	-	-	-	-	-	-	-	-
足立区	-	-	-	-	-	-	-	-	-	-	-	-	-	-
葛飾区	-	-	-	-	-	-	-	-	-	-	-	-	-	-
江戸川区	-	-	-	-	-	-	-	-	-	-	-	-	-	-
八王子市	36	361	315	216	99	87.3	90	41.7	5	8	-	29	48	61
川崎市	24	168	134	86	48	79.8	65	75.6	-	14	35	1	15	-
武蔵野市	15	219	201	109	92	91.8	88	80.7	14	35	25	9	5	72
三鷹市	9	30	29	24	5	96.7	15	62.5	2	6	4	2	1	13
青梅市	12	57	54	26	28	94.7	24	92.3	-	-	21	2	1	-
府中市	14	54	53	33	20	98.1	28	84.8	3	16	9	-	-	-
昭島市	16	133	119	69	50	89.5	50	72.5	-	6	36	5	3	31
調布市	12	114	110	71	39	96.5	44	62.0	7	6	3	13	15	49
町田市	10	42	39	30	9	92.9	4	13.3	1	3	-	-	-	-
小金井市	12	21	21	20	1	100.0	9	45.0	-	4	2	2	1	-
小平市	11	115	100	66	34	87.0	51	77.3	2	12	21	5	11	41
日野市	12	55	50	18	32	90.9	18	100.0	9	1	-	1	7	-
東村山市	12	182	145	50	95	79.7	44	88.0	5	9	18	3	9	34
国分寺市	18	83	81	35	46	97.6	34	97.1	-	4	29	1	-	-
国立市	12	51	51	17	34	100.0	14	82.4	3	1	7	1	2	-
福生市	12	69	65	18	47	94.2	18	100.0	-	6	11	-	1	-
狛江市	12	36	35	21	14	97.2	21	100.0	1	9	10	1	-	31
東大和市	35	191	164	83	81	85.9	54	65.1	3	5	36	4	6	32
清瀬市	12	85	74	19	55	87.1	18	94.7	1	4	6	-	7	38
東久留米市	15	82	79	56	23	96.3	56	100.0	-	2	53	1	-	-
武蔵村山市	18	122	105	44	61	86.1	34	77.3	-	28	6	-	-	-
多摩市	12	44	40	34	6	90.9	16	47.1	3	8	-	4	1	-
稲城市	10	89	86	44	42	96.6	35	79.5	-	5	15	13	2	7
羽村市	12	84	81	16	65	96.4	15	93.8	-	-	15	-	-	-
あきる野市	12	72	64	27	37	88.9	20	74.1	-	3	17	-	-	-
西東京市	12	69	65	17	48	94.2	11	64.7	-	8	3	-	-	6
瑞穂町	12	50	48	19	29	96.0	18	94.7	-	3	13	-	2	-
日の出町	7	29	21	19	2	72.4	19	100.0	4	5	10	-	-	-
檜原村	-	-	-	-	-	-	-	-	-	-	-	-	-	-
奥多摩町	-	-	-	-	-	-	-	-	-	-	-	-	-	-
大島町	-	-	-	-	-	-	-	-	-	-	-	-	-	-
利島村	-	-	-	-	-	-	-	-	-	-	-	-	-	-
新島村	-	-	-	-	-	-	-	-	-	-	-	-	-	-
神津島村	1	1	1	1	-	100.0	1	100.0	-	1	-	-	-	-
三宅村	-	-	-	-	-	-	-	-	-	-	-	-	-	-
御蔵島村	-	-	-	-	-	-	-	-	-	-	-	-	-	-
八丈町	-	-	-	-	-	-	-	-	-	-	-	-	-	-
青ヶ島村	-	-	-	-	-	-	-	-	-	-	-	-	-	-
小笠原村	-	-	-	-	-	-	-	-	-	-	-	-	-	-

表27 精密健康診査受診票発行・把握状況

区市町村	妊婦精密		乳児精密		1歳6か月児精密		3歳児精密							
	発行数	結果把握数	発行数	結果把握数	発行数	結果把握数	発行総数	内訳(延べ数)			結果把握数	内訳(延べ数)		
								一般	視力	聴覚		一般	視力	聴覚
東京都総数	12	11	3,405	2,930	883	746	6,709	2,743	2,959	1,018	5,611	2,361	2,497	753
区	2	1	2,652	2,251	378	304	4,736	2,145	1,747	854	3,842	1,846	1,376	620
市	10	10	753	679	504	441	1,972	598	1,211	164	1,768	515	1,120	133
島	-	-	-	-	1	1	1	-	1	-	1	-	1	-
千代田区	-	-	16	8	42	31	20	14	4	2	15	10	4	1
中央区	-	-	40	33	-	-	51	36	12	3	42	29	12	1
港区	-	-	1	1	-	-	151	39	102	10	100	27	68	5
新宿区	1	1	82	77	-	-	212	123	58	31	182	114	44	24
文京区	-	-	96	58	-	-	164	74	49	41	132	66	41	26
台東区	-	-	46	37	-	-	73	39	28	6	48	27	18	3
墨田区	-	-	50	45	1	2	133	83	33	17	114	78	24	12
江東区	-	-	164	145	3	1	378	274	75	29	314	238	60	16
品川区	-	-	173	160	84	73	203	113	66	24	163	88	55	20
目黒区	-	-	11	12	-	-	3	1	-	2	2	1	-	1
大田区	1	-	168	157	145	126	369	208	130	31	355	208	118	29
世田谷区	-	-	188	164	1	1	367	84	208	75	291	79	155	57
渋谷区	-	-	46	42	-	-	80	29	43	8	60	24	33	3
中野区	-	-	62	52	21	20	66	9	47	10	46	3	37	6
杉並区	-	-	334	284	1	1	202	91	81	30	162	77	63	22
豊島区	-	-	115	73	-	-	110	55	36	19	92	54	21	17
北区	-	-	129	123	-	-	99	31	47	21	70	24	31	15
荒川区	-	-	74	70	46	36	214	83	57	74	195	80	48	67
板橋区	-	-	205	173	6	4	635	363	139	133	455	268	103	84
練馬区	-	-	303	254	-	-	900	204	436	260	777	218	375	184
足立区	-	-	196	176	4	3	146	110	37	9	100	69	21	10
葛飾区	-	-	150	104	24	6	160	82	59	19	127	65	45	17
江戸川区	-	-	3	3	-	-	-	-	-	-	-	-	-	-
八王子市	-	-	63	49	56	50	96	62	24	10	70	47	15	8
立川市	-	-	40	30	56	51	97	57	33	7	83	46	32	5
武蔵野市	-	-	33	25	-	-	64	8	55	1	56	7	48	1
三鷹市	-	-	31	33	1	1	85	21	56	8	72	18	49	5
府中市	-	-	15	15	8	7	36	13	21	2	33	6	24	3
昭島市	-	-	43	35	42	31	109	30	75	4	100	25	73	2
調布市	-	-	2	1	-	-	28	2	26	-	27	2	25	-
町田市	10	10	81	67	50	41	109	31	71	7	103	26	71	6
小金井市	-	-	62	56	-	-	173	28	135	10	152	18	128	6
小平市	-	-	27	25	41	35	82	27	49	6	72	26	41	5
日野市	-	-	50	50	43	39	103	41	53	9	86	31	46	9
東村山市	-	-	53	51	37	33	190	24	122	44	166	21	113	32
国分寺市	-	-	9	8	6	6	70	21	47	2	68	19	48	1
国立市	-	-	18	18	7	6	62	12	32	18	50	12	22	16
福生市	-	-	11	11	32	27	62	18	41	3	61	17	41	3
狛江市	-	-	14	13	8	7	9	3	4	2	9	3	4	2
狛江市	-	-	15	15	9	8	49	9	38	2	49	9	38	2
東大和市	-	-	12	11	5	5	18	5	10	3	16	5	10	1
清瀬市	-	-	24	22	16	11	21	10	11	-	20	11	9	-
東久留米市	-	-	21	19	13	13	102	17	85	-	83	17	66	-
武蔵村山市	-	-	26	26	8	8	8	2	4	2	7	2	3	2
多摩市	-	-	21	20	12	12	130	47	74	9	145	64	71	10
稲城市	-	-	22	22	22	21	63	28	34	2	57	20	36	1
羽村市	-	-	8	8	8	8	21	11	5	5	18	8	5	5
あきる野市	-	-	11	10	12	11	27	16	7	4	24	15	5	4
西東京市	-	-	31	29	-	-	145	47	95	3	128	31	94	3
瑞穂町	-	-	9	9	11	9	10	5	4	1	10	6	3	1
日の出町	-	-	1	1	1	1	3	3	-	-	3	3	-	-
檜原村	-	-	-	-	-	-	-	-	-	-	-	-	-	-
奥多摩町	-	-	-	-	-	-	-	-	-	-	-	-	-	-
大島町	-	-	-	-	-	-	-	-	-	-	-	-	-	-
利島村	-	-	-	-	-	-	-	-	-	-	-	-	-	-
新島村	-	-	-	-	-	-	-	-	-	-	-	-	-	-
神津島村	-	-	-	-	-	-	-	-	-	-	-	-	-	-
三宅村	-	-	-	-	-	-	1	-	1	-	1	-	1	-
御蔵島村	-	-	-	-	-	-	-	-	-	-	-	-	-	-
八丈町	-	-	-	-	1	1	-	-	-	-	-	-	-	-
青ヶ島村	-	-	-	-	-	-	-	-	-	-	-	-	-	-
小笠原村	-	-	-	-	-	-	-	-	-	-	-	-	-	-

※ 結果把握数は、平成28年度中に結果を把握した受診票数であり、当年度中の受診票発行数とは一致しない。

表28 乳児精密健康診査結果

区市町村	受診票発行数		結果把握率 (%)	依頼内容内訳 (延べ数)															
	D	E		内科的内容		皮膚科的内容		眼科的内容		耳鼻科的内容		外科的内容		泌尿器科的内容		整形外科的内容		その他	
			総数	要治療	総数	要治療	総数	要治療	総数	要治療	総数	要治療	総数	要治療	総数	要治療	総数	要治療	総数
東京都総数	3,405	2,930	86.0	531	44	232	71	110	13	91	14	136	51	252	64	1,539	81	94	16
区	2,652	2,251	84.9	405	32	165	53	82	9	72	10	112	47	200	44	1,196	62	67	10
市	753	679	90.2	126	12	67	18	28	4	19	4	24	4	52	20	343	19	27	6
島	-	-	-	-	-	-	-	-	-	-	-	-	-	-	-	-	-	-	-
千代田区	16	8	50.0	3	-	1	1	1	-	-	-	1	1	-	-	2	-	-	-
中央区	40	33	82.5	9	1	5	-	3	2	2	-	1	-	3	1	7	2	3	-
港区	1	1	100.0	1	-	-	-	-	-	-	-	-	-	-	-	-	-	-	-
新宿区	82	77	93.9	37	3	3	1	2	-	2	1	6	3	9	1	31	-	5	2
文京区	96	58	60.4	13	-	4	-	5	-	2	1	-	-	3	2	32	-	-	-
台東区	46	37	80.4	4	-	2	-	-	-	3	-	2	1	5	2	19	-	2	-
墨田区	50	45	90.0	15	-	3	3	1	-	1	-	2	1	12	6	11	1	-	-
江東区	164	145	88.4	23	-	14	7	2	-	6	1	16	9	12	2	64	6	8	1
品川区	173	160	92.5	31	2	6	1	3	-	8	1	15	5	18	1	73	5	6	1
目黒区	11	12	109.1	2	-	4	2	1	-	1	-	-	-	1	1	3	1	-	-
大田区	168	157	93.5	15	1	13	1	11	-	4	1	18	3	30	4	54	-	12	3
世田谷区	188	164	87.2	40	2	10	-	8	1	7	-	6	4	7	1	74	5	12	-
渋谷区	46	42	91.3	5	-	6	2	3	1	3	-	1	-	2	-	22	-	-	-
中野区	62	52	83.9	16	3	3	1	1	-	3	-	4	1	4	1	28	-	-	-
杉並区	334	284	85.0	25	-	17	9	4	-	-	-	6	4	4	1	228	8	1	-
豊島区	115	73	63.5	10	1	10	3	3	1	1	1	5	2	6	1	39	-	1	-
北区	129	123	95.3	22	2	7	1	2	1	5	1	6	4	10	3	71	8	-	-
荒川区	74	70	94.6	11	1	13	6	4	-	5	2	-	-	33	2	2	-	2	-
板橋区	205	173	84.4	45	3	12	1	12	1	5	1	9	2	12	5	83	4	-	-
練馬区	303	254	83.8	37	8	8	5	9	2	4	-	11	7	19	7	164	12	2	-
足立区	196	176	89.8	29	3	18	8	5	-	6	-	-	-	9	2	116	8	5	1
葛飾区	150	104	69.3	9	-	6	1	2	-	4	-	3	-	1	1	73	2	8	2
江戸川区	3	3	100.0	3	2	-	-	-	-	-	-	-	-	-	-	-	-	-	-
八王子市	63	49	77.8	9	1	4	1	2	-	1	-	4	2	13	5	9	1	7	1
川崎市	40	30	75.0	10	-	5	1	1	-	-	-	-	-	2	1	12	-	-	-
武蔵野市	33	25	75.8	4	-	5	1	-	-	-	-	-	-	2	1	14	-	-	-
三鷹市	31	33	106.5	1	-	4	2	2	1	1	1	-	-	3	1	19	-	3	-
青梅市	15	15	100.0	8	3	-	-	-	-	-	-	-	-	-	-	7	2	-	-
府中市	43	35	81.4	5	-	2	-	2	1	1	-	4	-	2	-	18	3	1	-
昭島市	2	1	50.0	1	-	-	-	-	-	-	-	-	-	-	-	-	-	-	-
調布市	81	67	82.7	11	3	7	2	5	1	3	-	1	-	3	2	42	1	-	-
町田市	62	56	90.3	2	-	-	-	1	-	1	-	-	-	5	2	46	-	1	-
小金井市	27	25	92.6	4	1	3	2	1	-	2	-	2	-	2	-	11	-	-	-
小平市	50	50	100.0	10	-	8	2	1	-	-	-	1	1	2	1	28	2	-	-
日野市	53	51	96.2	6	-	2	-	1	-	2	-	5	1	1	1	31	2	3	-
東村山市	9	8	88.9	4	-	1	1	-	-	-	-	-	-	1	1	4	1	-	-
国分寺市	18	18	100.0	1	-	4	-	1	-	2	1	-	-	1	-	9	-	-	-
国立市	11	11	100.0	1	-	1	-	-	-	-	-	-	-	2	-	6	-	1	-
福生市	14	13	92.9	1	-	1	1	1	-	1	-	-	-	1	-	6	2	2	1
狛江市	15	15	100.0	1	-	3	2	2	-	-	-	1	-	1	-	4	-	3	2
東大和市	12	11	91.7	2	-	1	-	-	-	-	-	-	-	1	1	7	-	-	-
清瀬市	24	22	91.7	10	-	5	-	3	-	1	-	-	-	-	-	3	-	-	-
東久留米市	21	19	90.5	9	1	2	-	-	-	-	-	3	-	-	-	5	-	-	-
武蔵村山市	26	26	100.0	-	-	-	-	-	-	-	-	-	-	1	-	23	1	2	-
多摩市	21	20	95.2	6	1	1	-	-	-	1	1	-	-	1	-	9	-	2	-
稲城市	22	22	100.0	4	-	1	1	-	-	-	-	1	-	5	3	11	-	-	-
羽村市	8	8	100.0	4	1	-	-	1	1	-	-	-	-	-	-	3	1	-	-
あきる野市	11	10	90.9	4	-	-	-	-	-	1	-	-	-	1	1	4	-	-	-
西東京市	31	29	93.5	5	-	4	2	4	-	1	-	2	-	1	-	11	2	1	1
瑞穂町	9	9	100.0	3	1	3	-	-	-	1	1	-	-	1	-	1	1	-	-
日の出町	1	1	100.0	-	-	-	-	-	-	-	-	-	-	-	-	-	-	-	1
檜原村	-	-	-	-	-	-	-	-	-	-	-	-	-	-	-	-	-	-	-
奥多摩町	-	-	-	-	-	-	-	-	-	-	-	-	-	-	-	-	-	-	-
大島町	-	-	-	-	-	-	-	-	-	-	-	-	-	-	-	-	-	-	-
利島村	-	-	-	-	-	-	-	-	-	-	-	-	-	-	-	-	-	-	-
新島村	-	-	-	-	-	-	-	-	-	-	-	-	-	-	-	-	-	-	-
神津島村	-	-	-	-	-	-	-	-	-	-	-	-	-	-	-	-	-	-	-
三宅村	-	-	-	-	-	-	-	-	-	-	-	-	-	-	-	-	-	-	-
御蔵島村	-	-	-	-	-	-	-	-	-	-	-	-	-	-	-	-	-	-	-
八丈町	-	-	-	-	-	-	-	-	-	-	-	-	-	-	-	-	-	-	-
青ヶ島村	-	-	-	-	-	-	-	-	-	-	-	-	-	-	-	-	-	-	-
小笠原村	-	-	-	-	-	-	-	-	-	-	-	-	-	-	-	-	-	-	-

※ 結果把握率は、平成28年度中に結果を把握した受診票数であり、当年度中の受診票発行数とは一致しない。

表29 3歳児精密健康診査結果

区市町村	受診票発行数		結果把握率 (%)	依頼内容内訳 (延べ数)																			
	A	B		内科的内容		皮膚科的内容		眼科的内容		耳鼻科的内容		外科的内容		泌尿器科的内容		整形外科的内容		精神・言語		その他			
				総数	要治療	総数	要治療	総数	要治療	総数	要治療	総数	要治療	総数	要治療	総数	要治療	総数	要治療	総数	要治療	総数	要治療
東京都総数	6,709	5,611	83.6	1,291	36	57	16	2,583	495	774	168	97	45	555	101	199	15	122	30	53	4		
区	4,736	3,842	81.1	1,065	30	36	13	1,427	248	638	148	75	31	426	85	138	11	79	17	42	3		
市	1,972	1,768	89.7	226	6	21	3	1,155	247	136	20	22	14	129	16	61	4	43	13	11	1		
島	1	1	100.0	-	-	-	-	1	-	-	-	-	-	-	-	-	-	-	-	-	-		
千代田区	20	15	75.0	3	-	-	-	7	-	1	-	-	-	1	-	1	-	2	1	-	-		
中央区	51	42	82.4	18	-	-	-	12	5	1	-	1	1	8	-	2	-	-	-	-	-		
港区	151	100	66.2	13	-	-	-	70	7	5	3	1	1	4	-	6	2	1	-	-	-		
新宿区	212	182	85.8	78	-	1	-	46	4	24	2	2	1	25	2	3	-	3	-	1	-		
文京区	164	132	80.5	47	-	1	-	44	3	26	3	1	1	13	-	5	-	-	-	-	-		
台東区	73	48	65.8	9	-	-	-	18	3	3	-	-	-	11	-	7	-	1	-	-	-		
墨田区	133	114	85.7	34	4	1	-	24	3	12	7	1	1	34	10	1	-	4	2	6	-		
江東区	378	314	83.1	193	5	1	1	65	18	16	6	6	1	27	1	6	-	1	-	-	-		
品川区	203	163	80.3	34	-	3	-	59	7	21	2	17	2	14	3	1	-	9	1	5	-		
目黒区	3	2	66.7	-	-	-	-	-	-	1	1	-	-	1	-	-	-	-	-	-	-		
大田区	369	355	96.2	125	1	6	2	118	10	29	1	12	9	36	14	18	2	5	-	22	-		
世田谷区	367	291	79.3	37	5	3	3	155	22	57	4	3	-	17	1	17	2	1	-	1	1		
渋谷区	80	60	75.0	8	-	2	-	34	3	3	-	-	-	10	-	3	-	-	-	-	-		
中野区	66	46	69.7	4	-	1	-	37	9	6	-	-	-	1	1	-	-	-	-	-	-		
杉並区	202	162	80.2	33	2	4	2	65	16	23	4	2	-	20	5	16	2	3	-	-	-		
豊島区	110	92	83.6	30	-	1	1	21	5	17	-	3	2	12	2	8	2	-	-	1	1		
北区	99	70	70.7	8	-	-	-	34	4	15	2	1	1	6	1	6	-	2	-	-	-		
荒川区	214	195	91.1	18	-	-	-	52	7	71	4	15	3	19	1	5	-	12	1	3	-		
板橋区	635	455	71.7	213	6	2	-	103	14	91	8	2	2	38	3	18	-	17	1	2	1		
練馬区	900	777	86.3	99	4	5	1	390	97	189	96	5	4	66	35	10	1	17	11	-	-		
足立区	146	100	68.5	34	2	2	1	28	4	10	2	2	1	34	5	1	-	-	-	-	-		
葛飾区	160	127	79.4	27	1	3	2	45	7	17	3	1	1	29	1	3	-	1	-	1	-		
江戸川区	-	-	-	-	-	-	-	-	-	-	-	-	-	-	-	-	-	-	-	-	-		
八王子市	96	70	72.9	24	1	3	-	16	2	8	-	1	1	14	1	4	-	-	-	-	-		
立川市	97	83	85.6	22	-	-	-	32	10	6	1	-	-	5	-	5	-	11	3	2	-		
三鷹市	64	56	87.5	2	-	1	-	48	11	1	-	-	-	4	1	1	-	-	-	-	-		
武蔵野市	85	72	84.7	13	1	-	-	50	8	5	-	-	-	3	2	-	-	1	-	-	-		
青梅市	36	33	91.7	3	-	-	-	24	3	3	-	1	-	2	-	-	-	-	-	-	-		
府中市	109	100	91.7	7	-	2	1	73	29	2	-	4	4	6	2	6	-	-	-	-	-		
昭島市	28	27	96.4	1	-	-	-	25	1	-	-	-	-	1	-	-	-	-	-	-	-		
調布市	109	103	94.5	18	-	3	1	73	14	7	-	1	1	2	-	3	-	1	-	-	-		
町田市	173	152	87.9	6	-	1	-	128	13	6	1	1	1	7	1	2	-	-	-	1	-		
小金井市	82	72	87.8	13	-	1	-	41	11	5	4	-	-	8	1	3	-	-	-	1	1		
小平市	103	86	83.5	12	-	2	-	46	13	9	2	3	-	7	2	5	-	-	-	2	-		
日野市	190	166	87.4	3	-	2	1	115	10	32	1	3	1	6	2	5	-	-	-	-	-		
東村山市	70	68	97.1	14	-	-	-	48	16	1	-	2	2	1	-	2	-	-	-	-	-		
国分寺市	62	50	80.6	6	-	1	-	22	2	16	5	-	-	5	-	-	-	-	-	-	-		
国立市	62	61	98.4	10	1	-	-	45	6	3	-	5	3	4	1	1	-	-	-	-	-		
福生市	9	9	100.0	-	-	-	-	5	1	2	-	-	1	1	-	-	-	-	-	-	-		
狛江市	49	49	100.0	4	-	-	-	38	11	2	-	-	-	5	-	-	-	-	-	-	-		
東大和市	18	16	88.9	1	-	-	-	10	-	1	-	-	-	2	1	-	-	2	1	-	-		
清瀬市	21	20	95.2	9	-	-	-	10	3	-	-	-	-	-	-	1	-	-	-	-	-		
東久留米市	102	83	81.4	7	-	1	-	66	30	-	-	-	-	6	-	2	1	1	-	-	-		
武蔵村山市	8	7	87.5	1	-	-	-	3	2	2	-	-	-	-	-	-	-	1	-	-	-		
多摩市	130	145	111.5	15	2	2	-	84	9	10	3	-	-	20	2	3	1	11	6	-	-		
稲城市	63	57	90.5	5	1	1	-	40	3	1	-	-	-	9	-	5	1	2	1	2	-		
羽村市	21	18	85.7	8	-	-	-	5	-	5	-	-	-	1	-	1	-	-	-	-	-		
あきる野市	27	24	88.9	5	-	1	-	5	-	4	-	-	-	-	-	7	-	-	-	2	-		
西東京市	145	128	88.3	16	-	-	-	100	39	3	1	-	-	8	-	5	-	1	-	-	-		
瑞穂町	10	10	100.0	-	-	-	-	3	-	2	2	-	-	-	-	-	-	12	2	1	-		
日の出町	3	3	100.0	1	-	-	-	-	-	-	-	-	-	2	-	-	-	-	-	-	-		
檜原村	-	-	-	-	-	-	-	-	-	-	-	-	-	-	-	-	-	-	-	-	-		
奥多摩町	-	-	-	-	-	-	-	-	-	-	-	-	-	-	-	-	-	-	-	-	-		
大島町	-	-	-	-	-	-	-	-	-	-	-	-	-	-	-	-	-	-	-	-	-		
島村	-	-	-	-	-	-	-	-	-	-	-	-	-	-	-	-	-	-	-	-	-		
新島村	-	-	-	-	-	-	-	-	-	-	-	-	-	-	-	-	-	-	-	-	-		
神津島村	-	-	-	-	-	-	-	-	-	-	-	-	-	-	-	-	-	-	-	-	-		
三宅村	1	1	100.0	-	-	-	-	1	-	-	-	-	-	-	-	-	-	-	-	-	-		
御蔵島村	-	-	-	-	-	-	-	-	-	-	-	-	-	-	-	-	-	-	-	-	-		
八丈町	-	-	-	-	-	-	-	-	-	-	-	-	-	-	-	-	-	-	-	-	-		
青ヶ島村	-	-	-	-	-	-	-	-	-	-	-	-	-	-	-	-	-	-	-	-	-		
小笠原村	-	-	-	-	-	-	-	-	-	-	-	-	-	-	-	-	-	-	-	-	-		

※ 結果把握率は、平成28年度中に結果を把握した受診票数であり、当年度中の精密健診受診票発行数とは一致しない。

表30 療育相談（個別相談）実施状況

特別区 都保健所	実施回数	相談予約者数 A	相談者実数 B(=C+D)	初回相談・再相談内訳	
				本年度 相談者数 C	本年度 再相談者数 D
東京都総数	335	1,220	1,076	410	666
特別区	330	1,210	1,066	406	660
政令市保健所	-	-	-	-	-
都保健所	5	10	10	4	6
千代田区	-	-	-	-	-
中央区	-	-	-	-	-
港区	-	-	-	-	-
新宿区	6	19	19	16	3
文京区	-	-	-	-	-
台東区	-	-	-	-	-
墨田区	-	-	-	-	-
江東区	-	-	-	-	-
品川区	-	-	-	-	-
目黒区	-	-	-	-	-
大田区	-	-	-	-	-
世田谷区	-	-	-	-	-
渋谷区	-	-	-	-	-
中野区	-	-	-	-	-
杉並区	-	-	-	-	-
豊島区	-	-	-	-	-
北区	-	-	-	-	-
荒川区	-	-	-	-	-
板橋区	318	1,159	1,017	370	647
練馬区	-	-	-	-	-
足立区	6	32	30	20	10
葛飾区	-	-	-	-	-
江戸川区	-	-	-	-	-
八王子市	-	-	-	-	-
町田市	-	-	-	-	-
西多摩	3	8	8	2	6
南多摩	-	-	-	-	-
多摩立川	-	-	-	-	-
多摩府中	-	-	-	-	-
多摩小平	-	-	-	-	-
大島出張所	-	-	-	-	-
新島支所	-	-	-	-	-
神津島支所	-	-	-	-	-
三宅出張所	-	-	-	-	-
八丈出張所	-	-	-	-	-
小笠原出張所	2	2	2	2	-

表31 療育相談（集団指導）実施状況（総数）

特別区 都保健所	グループ活動					講演会					その他				
	開催日数	参加者実数		参加者延べ数		開催日数	参加者実数		参加者延べ数		開催日数	参加者実数		参加者延べ数	
		対象児	保護者等	対象児	保護者等		対象児	保護者等	対象児	保護者等		対象児	保護者等	対象児	保護者等
東京都総数	77	131	157	536	637	20	-	317	-	363	34	1	1	34	34
特別区	72	112	134	517	578	15	-	78	-	124	-	-	-	-	-
政令市保健所	5	19	23	19	59	1	-	12	-	12	-	-	-	-	-
都保健所	-	-	-	-	-	4	-	227	-	227	34	1	1	34	34
千代田区	-	-	-	-	-	-	-	-	-	-	-	-	-	-	-
中央区	-	-	-	-	-	-	-	-	-	-	-	-	-	-	-
港区	-	-	-	-	-	-	-	-	-	-	-	-	-	-	-
新宿区	-	-	-	-	-	-	-	-	-	-	-	-	-	-	-
文京区	-	-	-	-	-	-	-	-	-	-	-	-	-	-	-
台東区	-	-	-	-	-	-	-	-	-	-	-	-	-	-	-
墨田区	-	-	-	-	-	-	-	-	-	-	-	-	-	-	-
江東区	-	-	-	-	-	-	-	-	-	-	-	-	-	-	-
品川区	-	-	-	-	-	-	-	-	-	-	-	-	-	-	-
目黒区	-	-	-	-	-	-	-	-	-	-	-	-	-	-	-
大田区	-	-	-	-	-	-	-	-	-	-	-	-	-	-	-
世田谷区	-	-	-	-	-	-	-	-	-	-	-	-	-	-	-
渋谷区	-	-	-	-	-	-	-	-	-	-	-	-	-	-	-
中野区	-	-	-	-	-	-	-	-	-	-	-	-	-	-	-
杉並区	-	-	-	-	-	-	-	-	-	-	-	-	-	-	-
豊島区	-	-	-	-	-	-	-	-	-	-	-	-	-	-	-
北区	-	-	-	-	-	-	-	-	-	-	-	-	-	-	-
荒川区	-	-	-	-	-	-	-	-	-	-	-	-	-	-	-
板橋区	36	77	83	285	296	15	-	78	-	124	-	-	-	-	-
練馬区	-	-	-	-	-	-	-	-	-	-	-	-	-	-	-
足立区	36	35	51	232	282	-	-	-	-	-	-	-	-	-	-
葛飾区	-	-	-	-	-	-	-	-	-	-	-	-	-	-	-
江戸川区	-	-	-	-	-	-	-	-	-	-	-	-	-	-	-
八王子市	5	19	23	19	59	1	-	12	-	12	-	-	-	-	-
町田市	-	-	-	-	-	-	-	-	-	-	-	-	-	-	-
西多摩	-	-	-	-	-	1	-	86	-	86	-	-	-	-	-
南多摩	-	-	-	-	-	-	-	-	-	-	-	-	-	-	-
多摩立川	-	-	-	-	-	1	-	85	-	85	-	-	-	-	-
多摩府中	-	-	-	-	-	-	-	-	-	-	-	-	-	-	-
多摩小平	-	-	-	-	-	1	-	40	-	40	-	-	-	-	-
大島出張所	-	-	-	-	-	1	-	16	-	16	-	-	-	-	-
新島支所	-	-	-	-	-	-	-	-	-	-	-	-	-	-	-
神津島支所	-	-	-	-	-	-	-	-	-	-	-	-	-	-	-
三宅出張所	-	-	-	-	-	-	-	-	-	-	-	-	-	-	-
八丈出張所	-	-	-	-	-	-	-	-	-	-	-	-	-	-	-
小笠原出張所	-	-	-	-	-	-	-	-	-	-	34	1	1	34	34

表32 療育相談（集団指導）実施状況（身体障害児）

特別区 都保健所	グループ活動					講演会					その他				
	開催日数	参加者実数		参加者延べ数		開催日数	参加者実数		参加者延べ数		開催日数	参加者実数		参加者延べ数	
		対象児	保護者等	対象児	保護者等		対象児	保護者等	対象児	保護者等		対象児	保護者等	対象児	保護者等
東京都総数	17	35	56	76	166	1	-	12	-	12	34	1	1	34	34
特別区	12	16	33	57	107	-	-	-	-	-	-	-	-	-	-
政令市保健所	5	19	23	19	59	1	-	12	-	12	-	-	-	-	-
都保健所	-	-	-	-	-	-	-	-	-	-	34	1	1	34	34
千代田区	-	-	-	-	-	-	-	-	-	-	-	-	-	-	-
中央区	-	-	-	-	-	-	-	-	-	-	-	-	-	-	-
港区	-	-	-	-	-	-	-	-	-	-	-	-	-	-	-
新宿区	-	-	-	-	-	-	-	-	-	-	-	-	-	-	-
文京区	-	-	-	-	-	-	-	-	-	-	-	-	-	-	-
台東区	-	-	-	-	-	-	-	-	-	-	-	-	-	-	-
墨田区	-	-	-	-	-	-	-	-	-	-	-	-	-	-	-
江東区	-	-	-	-	-	-	-	-	-	-	-	-	-	-	-
品川区	-	-	-	-	-	-	-	-	-	-	-	-	-	-	-
目黒区	-	-	-	-	-	-	-	-	-	-	-	-	-	-	-
大田区	-	-	-	-	-	-	-	-	-	-	-	-	-	-	-
世田谷区	-	-	-	-	-	-	-	-	-	-	-	-	-	-	-
渋谷区	-	-	-	-	-	-	-	-	-	-	-	-	-	-	-
中野区	-	-	-	-	-	-	-	-	-	-	-	-	-	-	-
杉並区	-	-	-	-	-	-	-	-	-	-	-	-	-	-	-
豊島区	-	-	-	-	-	-	-	-	-	-	-	-	-	-	-
北区	-	-	-	-	-	-	-	-	-	-	-	-	-	-	-
荒川区	-	-	-	-	-	-	-	-	-	-	-	-	-	-	-
板橋区	-	-	-	-	-	-	-	-	-	-	-	-	-	-	-
練馬区	-	-	-	-	-	-	-	-	-	-	-	-	-	-	-
足立区	12	16	33	57	107	-	-	-	-	-	-	-	-	-	-
葛飾区	-	-	-	-	-	-	-	-	-	-	-	-	-	-	-
江戸川区	-	-	-	-	-	-	-	-	-	-	-	-	-	-	-
八王子市	5	19	23	19	59	1	-	12	-	12	-	-	-	-	-
町田市	-	-	-	-	-	-	-	-	-	-	-	-	-	-	-
西多摩	-	-	-	-	-	-	-	-	-	-	-	-	-	-	-
南多摩	-	-	-	-	-	-	-	-	-	-	-	-	-	-	-
多摩立川	-	-	-	-	-	-	-	-	-	-	-	-	-	-	-
多摩府中	-	-	-	-	-	-	-	-	-	-	-	-	-	-	-
多摩小平	-	-	-	-	-	-	-	-	-	-	-	-	-	-	-
大島出張所	-	-	-	-	-	-	-	-	-	-	-	-	-	-	-
新島支所	-	-	-	-	-	-	-	-	-	-	-	-	-	-	-
神津島支所	-	-	-	-	-	-	-	-	-	-	-	-	-	-	-
三宅出張所	-	-	-	-	-	-	-	-	-	-	-	-	-	-	-
八丈出張所	-	-	-	-	-	-	-	-	-	-	-	-	-	-	-
小笠原出張所	-	-	-	-	-	-	-	-	-	-	34	1	1	34	34

表33 療育相談（集団指導）実施状況（疾患児）

特別区 都保健所	グループ活動					講演会					その他				
	開催日数	参加者実数		参加者延べ数		開催日数	参加者実数		参加者延べ数		開催日数	参加者実数		参加者延べ数	
		対象児	保護者等	対象児	保護者等		対象児	保護者等	対象児	保護者等		対象児	保護者等	対象児	保護者等
東京都総数	60	96	101	460	471	19	-	305	-	351	-	-	-	-	-
特別区	60	96	101	460	471	15	-	78	-	124	-	-	-	-	-
政令市保健所	-	-	-	-	-	-	-	-	-	-	-	-	-	-	-
都保健所	-	-	-	-	-	4	-	227	-	227	-	-	-	-	-
千代田区	-	-	-	-	-	-	-	-	-	-	-	-	-	-	-
中央区	-	-	-	-	-	-	-	-	-	-	-	-	-	-	-
港区	-	-	-	-	-	-	-	-	-	-	-	-	-	-	-
新宿区	-	-	-	-	-	-	-	-	-	-	-	-	-	-	-
文京区	-	-	-	-	-	-	-	-	-	-	-	-	-	-	-
台東区	-	-	-	-	-	-	-	-	-	-	-	-	-	-	-
墨田区	-	-	-	-	-	-	-	-	-	-	-	-	-	-	-
江東区	-	-	-	-	-	-	-	-	-	-	-	-	-	-	-
品川区	-	-	-	-	-	-	-	-	-	-	-	-	-	-	-
目黒区	-	-	-	-	-	-	-	-	-	-	-	-	-	-	-
大田区	-	-	-	-	-	-	-	-	-	-	-	-	-	-	-
世田谷区	-	-	-	-	-	-	-	-	-	-	-	-	-	-	-
渋谷区	-	-	-	-	-	-	-	-	-	-	-	-	-	-	-
中野区	-	-	-	-	-	-	-	-	-	-	-	-	-	-	-
杉並区	-	-	-	-	-	-	-	-	-	-	-	-	-	-	-
豊島区	-	-	-	-	-	-	-	-	-	-	-	-	-	-	-
北区	-	-	-	-	-	-	-	-	-	-	-	-	-	-	-
荒川区	-	-	-	-	-	-	-	-	-	-	-	-	-	-	-
板橋区	36	77	83	285	296	15	-	78	-	124	-	-	-	-	-
練馬区	-	-	-	-	-	-	-	-	-	-	-	-	-	-	-
足立区	24	19	18	175	175	-	-	-	-	-	-	-	-	-	-
葛飾区	-	-	-	-	-	-	-	-	-	-	-	-	-	-	-
江戸川区	-	-	-	-	-	-	-	-	-	-	-	-	-	-	-
八王子市	-	-	-	-	-	-	-	-	-	-	-	-	-	-	-
町田市	-	-	-	-	-	-	-	-	-	-	-	-	-	-	-
西多摩	-	-	-	-	-	1	-	86	-	86	-	-	-	-	-
南多摩	-	-	-	-	-	-	-	-	-	-	-	-	-	-	-
多摩立川	-	-	-	-	-	1	-	85	-	85	-	-	-	-	-
多摩府中	-	-	-	-	-	-	-	-	-	-	-	-	-	-	-
多摩小平	-	-	-	-	-	1	-	40	-	40	-	-	-	-	-
大島出張所	-	-	-	-	-	1	-	16	-	16	-	-	-	-	-
新島支所	-	-	-	-	-	-	-	-	-	-	-	-	-	-	-
神津島支所	-	-	-	-	-	-	-	-	-	-	-	-	-	-	-
三宅出張所	-	-	-	-	-	-	-	-	-	-	-	-	-	-	-
八丈出張所	-	-	-	-	-	-	-	-	-	-	-	-	-	-	-
小笠原出張所	-	-	-	-	-	-	-	-	-	-	-	-	-	-	-

表34 長期療養児の相談等の状況

特別区 都保健所	相談、機能 訓練、訪問 指導実人員	(再掲)新規者の受付経路					(再掲) 医療券 所持者 実人員	(再掲)相談										(再掲)機能訓練		(再掲)訪問指導		電話相談
		市町村	医療 機関	その他	計	延べ人員										実人員	延べ 人員	実人員	延べ 人員	延べ 人員		
						申請等		医療	家庭 看護	福祉 制度	就学	食事・ 栄養	歯科	その他	計							
東京都総数	1,384	78	353	225	620	1,015	547	857	658	602	60	38	3	630	3,395	-	-	495	1,135	2,458		
特別区	1,111	37	229	138	582	873	492	576	295	443	6	7	3	398	2,220	-	-	363	801	1,886		
政令市保健所	131	24	87	20	10	52	29	146	175	80	19	-	-	153	602	-	-	79	163	217		
都保健所	142	17	37	67	28	90	26	135	188	79	35	31	-	79	573	-	-	53	171	355		
千代田区	1	-	-	1	-	1	-	1	-	-	-	-	-	-	1	-	-	-	-	-		
中央区	25	1	7	8	6	12	-	5	15	4	-	-	-	1	25	-	-	15	39	41		
港区	-	-	-	-	-	-	-	-	-	-	-	-	-	-	-	-	-	-	-	-		
新宿区	85	-	22	5	85	78	72	1	-	-	-	-	-	7	80	-	-	13	28	81		
文京区	19	-	3	-	16	14	13	-	-	1	-	-	-	-	14	-	-	5	20	16		
台東区	-	-	-	-	-	-	-	-	-	-	-	-	-	-	-	-	-	-	-	-		
墨田区	170	-	8	-	98	151	69	-	-	-	-	-	-	110	179	-	-	19	27	101		
江東区	61	-	22	14	30	35	22	-	4	2	-	-	-	7	35	-	-	28	39	94		
品川区	22	-	12	3	15	19	13	-	14	10	-	-	-	5	42	-	-	19	64	138		
目黒区	170	-	6	11	138	170	140	7	-	6	-	-	-	20	173	-	-	19	46	69		
大田区	67	6	30	6	10	48	41	10	8	4	2	2	2	-	69	-	-	19	25	53		
世田谷区	51	16	22	11	28	17	2	3	22	-	1	-	-	19	47	-	-	34	92	73		
渋谷区	8	-	5	-	-	6	2	2	8	4	-	-	-	114	130	-	-	8	15	32		
中野区	-	-	-	-	-	-	-	-	-	-	-	-	-	-	-	-	-	-	-	-		
杉並区	-	-	-	-	-	-	-	-	-	-	-	-	-	-	-	-	-	-	-	-		
豊島区	6	-	3	-	2	1	-	-	1	-	-	-	-	-	1	-	-	6	14	17		
北区	-	-	-	-	-	-	-	-	-	-	-	-	-	-	-	-	-	-	-	-		
荒川区	18	-	5	13	5	18	7	24	16	19	-	-	-	1	67	-	-	-	-	22		
板橋区	114	-	12	44	9	96	7	440	169	306	-	-	-	66	988	-	-	64	152	488		
練馬区	138	-	39	5	66	121	83	13	19	15	2	5	1	20	158	-	-	30	58	303		
足立区	41	11	20	5	11	15	3	2	4	4	1	-	-	2	16	-	-	29	48	102		
葛飾区	60	3	12	11	8	42	17	8	13	12	-	-	-	50	-	-	29	75	190			
江戸川区	55	-	1	1	55	29	1	60	2	56	-	-	-	26	145	-	-	26	59	66		
八王子市	84	14	50	20	-	47	27	144	170	80	19	-	-	153	593	-	-	37	89	164		
町田市	47	10	37	-	10	5	2	2	5	-	-	-	-	-	9	-	-	42	74	53		
西多摩	3	-	3	-	3	1	-	-	1	-	-	-	-	-	1	-	-	2	11	14		
南多摩	1	-	1	-	-	1	-	-	5	-	-	-	-	-	5	-	-	-	-	1		
多摩立川	17	5	1	1	5	11	26	36	102	42	2	3	-	14	225	-	-	6	19	28		
多摩府中	25	-	14	2	-	17	-	30	10	10	5	-	-	9	64	-	-	8	35	50		
多摩小平	96	12	18	64	20	60	-	69	70	27	28	28	-	56	278	-	-	37	106	262		
大島出張所	-	-	-	-	-	-	-	-	-	-	-	-	-	-	-	-	-	-	-	-		
新島支所	-	-	-	-	-	-	-	-	-	-	-	-	-	-	-	-	-	-	-	-		
神津島支所	-	-	-	-	-	-	-	-	-	-	-	-	-	-	-	-	-	-	-	-		
三宅出張所	-	-	-	-	-	-	-	-	-	-	-	-	-	-	-	-	-	-	-	-		
八丈出張所	-	-	-	-	-	-	-	-	-	-	-	-	-	-	-	-	-	-	-	-		
小笠原出張所	-	-	-	-	-	-	-	-	-	-	-	-	-	-	-	-	-	-	-	-		

参考 小児慢性特定疾病医療費助成 疾患群別認定数

	悪性 新生物	慢性 腎疾患	慢性 呼吸器 疾患	慢性 心疾患	内分泌 疾患	膠原病	糖尿病	先天性 代謝異常	血液疾 患	神経・ 筋 疾患	慢性 消化器	免疫疾 患	染色体 又は遺 伝子に 変化を 伴う症 候群	皮膚疾 患
東京都総数	1,065	453	249	1,648	1,738	215	419	244	229	619	428	75	118	15
区部	685	277	174	1,031	1,154	142	282	171	161	367	272	56	74	10
市郡部	446	207	90	693	671	87	158	83	88	250	200	36	47	8
市島部	3	-	-	4	4	1	1	2	1	2	1	1	2	-
千代田区	2	3	-	5	9	-	-	1	2	1	3	-	-	-
中央区	10	-	1	7	25	2	4	1	3	5	1	1	1	-
港区	14	4	2	19	25	1	10	2	2	8	5	1	-	-
新宿区	20	12	4	25	25	3	3	3	8	16	7	2	-	-
文京区	25	9	6	33	29	3	6	5	2	6	5	3	1	-
台東区	5	6	3	12	16	1	6	2	6	5	2	1	2	-
墨田区	24	6	1	31	27	3	9	7	4	10	3	-	4	-
江東区	49	16	7	60	85	5	22	7	6	17	16	3	4	2
品川区	18	8	14	51	26	4	6	4	2	9	6	-	1	1
目黒区	16	8	2	39	32	3	6	1	1	3	9	3	4	-
大田区	57	23	11	99	87	11	12	13	12	23	20	5	6	2
世田谷区	40	21	27	80	113	15	20	23	24	43	43	11	10	3
渋谷区	10	2	2	15	10	2	2	6	1	3	4	1	2	-
中野区	18	6	2	39	33	3	9	7	7	19	9	1	1	-
杉並区	38	21	6	47	50	13	11	12	18	28	14	5	1	-
豊島区	19	5	8	13	21	1	11	1	3	6	8	1	3	-
北区	28	10	1	24	47	7	8	-	3	13	5	3	2	-
荒川区	20	11	4	23	26	8	7	5	4	10	6	-	4	-
板橋区	41	12	19	66	58	5	18	14	8	20	24	3	5	-
練馬区	71	20	16	91	111	16	26	10	14	20	17	1	3	1
足立区	66	28	14	89	89	15	29	27	9	43	21	5	7	-
葛飾区	35	11	9	62	64	3	25	7	12	24	22	3	7	1
江戸川区	59	35	15	101	146	18	32	13	10	35	22	3	6	-
八王子市	69	31	15	80	91	15	22	12	21	-	45	18	5	3
立川市	23	16	3	28	39	4	7	5	4	17	5	-	4	-
武蔵野市	11	1	2	19	10	3	4	2	2	6	7	-	-	1
三鷹市	19	12	5	29	26	4	4	3	2	10	7	1	1	1
青梅市	14	2	3	19	19	3	6	1	1	3	5	3	-	-
府中市	28	5	9	52	19	2	16	5	7	19	9	-	1	-
昭島市	11	4	1	15	19	2	3	3	-	5	4	-	1	-
調布市	23	12	7	37	35	7	7	5	8	20	4	-	-	-
町田市	49	25	8	78	73	11	11	4	12	30	28	2	9	-
小金井市	13	6	2	18	18	1	3	1	1	4	5	1	2	-
小平市	27	11	3	32	38	4	6	6	2	23	6	2	5	-
小野市	23	13	2	28	24	4	4	5	3	14	10	1	4	-
東村山市	11	8	2	28	23	7	8	4	1	17	9	1	-	-
国分寺市	12	10	6	20	20	-	1	2	3	14	3	-	1	1
国立市	8	4	3	16	7	3	1	-	2	6	3	-	-	1
福生市	6	1	1	10	8	-	3	2	-	-	4	-	1	-
狛江市	8	3	1	8	15	2	7	3	4	3	3	1	-	-
東大和市	9	3	3	16	12	1	5	3	1	12	7	-	1	-
清瀬市	7	3	-	12	8	1	3	1	2	-	-	1	-	-
東久留米市	9	5	1	16	25	4	2	2	2	5	6	1	4	-
武蔵村山市	8	5	2	15	27	-	7	2	2	6	3	-	-	-
多摩市	8	8	1	28	27	1	4	4	3	13	6	1	1	-
稲城村	9	3	2	18	22	1	8	2	-	5	6	-	2	-
羽村市	3	3	1	12	8	-	4	2	-	2	3	-	1	-
あきる野市	12	-	-	11	14	-	4	1	1	8	2	-	2	-
西東京市	21	10	6	37	34	7	6	2	4	5	9	1	2	1
瑞穂町	3	1	1	9	8	-	-	-	-	1	1	1	-	-
日の出町	2	2	-	2	2	-	2	1	-	-	-	1	-	-
檜原村	-	-	-	-	-	-	-	-	-	-	-	-	-	-
奥多摩町	-	-	-	-	-	-	-	-	-	-	-	-	-	-
大島町	-	-	-	-	-	-	-	1	-	1	-	-	-	-
利島村	-	-	-	-	1	-	-	-	-	-	-	-	-	-
新島村	-	-	-	3	-	-	1	-	-	-	-	1	-	-
神津島村	-	-	-	1	-	-	-	-	1	-	-	-	-	-
三宅村	-	-	-	-	-	-	-	-	-	-	-	-	-	-
御蔵島村	-	-	-	-	-	-	-	-	-	-	-	-	-	-
八丈町	3	-	-	-	3	1	-	1	-	1	1	-	-	-
青ヶ島村	-	-	-	-	-	-	-	-	-	-	-	-	1	-
小笠原村	-	-	-	-	-	-	-	-	-	-	-	-	1	-

Ⅱ 区市町村別・事業別前年度比較統計表

第1表 妊娠届出（満11週以内届出）率

区市町村	平成28年度			平成27年度		
	妊娠届出数	満11週以内	満11週以内届出率 (%)	妊娠届出数	満11週以内	満11週以内届出率 (%)
総数	124,411	114,690	92.2	128,035	116,779	91.2
区	91,819	84,485	92.0	94,659	86,168	91.0
市	32,408	30,032	92.7	33,180	30,433	91.7
島	184	173	94.0	196	178	90.8
千代田区	746	657	88.1	697	610	87.5
中央区	2,255	2,117	93.9	2,254	2,123	94.2
港区	3,440	3,098	90.1	3,517	3,112	88.5
新宿区	3,298	2,963	89.8	3,280	2,952	90.0
文京区	2,262	2,126	94.0	2,327	2,162	92.9
台東区	1,922	1,800	93.7	1,888	1,742	92.3
墨田区	2,894	2,687	92.8	2,656	2,411	90.8
江東区	5,188	4,699	90.6	5,402	4,782	88.5
品川区	4,269	4,071	95.4	4,407	4,093	92.9
目黒区	2,851	2,376	83.3	4,540	4,125	90.9
大田区	6,617	6,268	94.7	7,085	6,597	93.1
世田谷区	8,779	8,308	94.6	8,940	8,362	93.5
渋谷区	2,522	2,326	92.2	2,511	2,332	92.9
中野区	3,329	3,109	93.4	3,283	2,958	90.1
杉並区	5,353	4,986	93.1	5,429	5,043	92.9
豊島区	2,792	2,596	93.0	2,816	2,593	92.1
北区	3,345	3,075	91.9	3,407	3,121	91.6
荒川区	2,218	1,974	89.0	2,219	1,929	86.9
板橋区	5,086	4,557	89.6	5,281	4,732	89.6
練馬区	6,417	6,102	95.1	6,412	5,976	93.2
足立区	5,728	5,292	92.4	5,871	5,369	91.4
葛飾区	3,917	3,592	91.7	3,920	3,586	91.5
江戸川区	6,591	5,706	86.6	6,517	5,458	83.8
八王子市	3,692	3,357	90.9	3,838	3,457	90.1
立川市	1,510	1,389	92.0	1,507	1,363	90.4
武蔵野市	1,427	1,337	93.7	1,396	1,320	94.6
三鷹市	1,631	1,514	92.8	1,625	1,509	92.9
青梅市	817	734	89.8	882	783	88.8
府中市	2,244	2,040	90.9	2,344	2,043	87.2
昭島市	864	806	93.3	894	831	93.0
調布市	2,146	2,021	94.2	2,076	1,892	91.1
町田市	2,898	2,738	94.5	2,986	2,774	92.9
小金井市	1,125	1,030	91.6	1,100	1,026	93.3
小平市	1,540	1,419	92.1	1,606	1,467	91.3
日野市	1,545	1,412	91.4	1,613	1,526	94.6
東村山市	1,018	946	92.9	1,068	984	92.1
国分寺市	970	920	94.8	1,094	1,024	93.6
国立市	571	530	92.8	594	534	89.9
福生市	431	395	91.6	437	393	89.9
狛江市	721	674	93.5	761	711	93.4
東大和市	729	680	93.3	716	656	91.6
清瀬市	489	457	93.5	572	522	91.3
東久留米市	848	777	91.6	889	803	90.3
武蔵村山市	499	451	90.4	490	431	88.0
多摩市	1,020	966	94.7	975	928	95.2
稲城市	831	791	95.2	794	748	94.2
羽村市	405	375	92.6	444	417	93.9
あきる野市	591	559	94.6	490	468	95.5
西東京市	1,497	1,380	92.2	1,602	1,472	91.9
瑞穂町	219	207	94.5	228	204	89.5
日の出町	112	110	98.2	140	130	92.9
檜原村	5	5	100.0	9	7	77.8
奥多摩町	13	12	92.3	10	10	100.0
大島町	43	40	93.0	45	41	91.1
利島村	5	5	100.0	3	3	100.0
新島村	14	13	92.9	20	19	95.0
神津島村	17	15	88.2	12	12	100.0
三宅村	18	17	94.4	15	14	93.3
御蔵島村	7	6	85.7	6	6	100.0
八丈町	47	45	95.7	57	47	82.5
青ヶ島村	2	2	100.0	1	1	100.0
小笠原村	31	30	96.8	37	35	94.6

※ 満11週以内届出率=(満11週以内届出数/妊娠届出数)×100

第2表 妊婦面接相談率

区市町村	平成28年度			平成27年度		
	妊娠届出数	妊婦面接相談実数	妊婦面接相談率 (%)	妊娠届出数	妊婦面接相談実数	妊婦面接相談率 (%)
総数	124,411	75,199	60.4	128,035	33,874	26.5
区部	91,819	56,273	61.3	94,659	24,981	26.4
市郡部	32,408	18,785	58.0	33,180	8,785	26.5
島部	184	141	76.6	196	108	55.1
千代田区	746	29	3.9	697	1	0.1
中央区	2,255	492	21.8	2,254	659	29.2
港区	3,440	1,060	30.8	3,517	865	24.6
新宿区	3,298	2,217	67.2	3,280	1,690	51.5
文京区	2,262	2,048	90.5	2,327	1,887	81.1
台東区	1,922	189	9.8	1,888	14	0.7
墨田区	2,894	466	16.1	2,656	1,183	44.5
江東区	5,188	4,158	80.1	5,402	551	10.2
品川区	4,269	3,345	78.4	4,407	1,667	37.8
目黒区	2,851	65	2.3	4,540	248	5.5
大田区	6,617	5,434	82.1	7,085	128	1.8
世田谷区	8,779	4,497	51.2	8,940	846	9.5
渋谷区	2,522	91	3.6	2,511	36	1.4
中野区	3,329	2,549	76.6	3,283	1,684	51.3
杉並区	5,353	4,348	81.2	5,429	2,564	47.2
豊島区	2,792	1,789	64.1	2,816	1,900	67.5
北区	3,345	2,030	60.7	3,407	1,296	38.0
荒川区	2,218	389	17.5	2,219	384	17.3
板橋区	5,086	4,586	90.2	5,281	1,756	33.3
練馬区	6,417	6,797	105.9	6,412	1,723	26.9
足立区	5,728	2,690	47.0	5,871	1,922	32.7
葛飾区	3,917	319	8.1	3,920	381	9.7
江戸川区	6,591	6,685	101.4	6,517	1,596	24.5
八王子市	3,692	3,129	84.8	3,838	739	19.3
立川市	1,510	352	23.3	1,507	34	2.3
武蔵野市	1,427	632	44.3	1,396	182	13.0
三鷹市	1,631	1,364	83.6	1,625	14	0.9
青梅市	817	687	84.1	882	601	68.1
府中市	2,244	29	1.3	2,344	34	1.5
昭島市	864	896	103.7	894	666	74.5
調布市	2,146	2,530	117.9	2,076	644	31.0
町田市	2,898	2,953	101.9	2,986	187	6.3
小金井市	1,125	7	0.6	1,100	6	0.5
小平市	1,540	751	48.8	1,606	804	50.1
小日野市	1,545	181	11.7	1,613	156	9.7
東村山市	1,018	1,116	109.6	1,068	927	86.8
国分寺市	970	6	0.6	1,094	6	0.5
国立市	571	18	3.2	594	9	1.5
福生市	431	431	100.0	437	437	100.0
狛江市	721	47	6.5	761	28	3.7
東大和市	729	760	104.3	716	739	103.2
清瀬市	489	394	80.6	572	294	51.4
東久留米市	848	217	25.6	889	164	18.4
武蔵村山市	499	522	104.6	490	490	100.0
多摩市	1,020	60	5.9	975	42	4.3
稲城市	831	68	8.2	794	31	3.9
羽村市	405	75	18.5	444	67	15.1
あきる野市	591	561	94.9	490	449	91.6
西東京市	1,497	725	48.4	1,602	778	48.6
瑞穂町	219	266	121.5	228	243	106.6
日の出町	112	-	-	140	6	4.3
檜原村	5	8	160.0	9	8	88.9
奥多摩町	13	-	-	10	-	-
大島町	43	45	104.7	45	43	95.6
利島村	5	6	120.0	3	1	33.3
新島村	14	15	107.1	20	25	125.0
神津島村	17	15	88.2	12	15	125.0
三宅村	18	18	100.0	15	15	100.0
御蔵島村	7	-	-	6	6	100.0
八丈町	47	41	87.2	57	2	3.5
青ヶ島村	2	-	-	1	-	-
小笠原村	31	1	3.2	37	1	2.7

※ 妊婦面接相談率=(妊婦面接相談実数/妊娠届出数)×100

第3表 母親学級（母性科）受講率

区市町村	平成28年度			平成27年度		
	妊娠届出数	受講者数 (3学級計)	受講率 (%)	妊娠届出数	受講者数 (3学級計)	受講率 (%)
総数	124,411	64,417	51.8	128,035	63,340	49.5
区	91,819	50,793	55.3	94,659	49,681	52.5
市	32,408	13,464	41.5	33,180	13,533	40.8
島	184	160	87.0	196	126	64.3
千代田区	746	296	39.7	697	325	46.6
中央区	2,255	1,278	56.7	2,254	1,428	63.4
港区	3,440	2,482	72.2	3,517	2,333	66.3
新宿区	3,298	1,468	44.5	3,280	1,415	43.1
文京区	2,262	1,876	82.9	2,327	1,866	80.2
台東区	1,922	775	40.3	1,888	723	38.3
墨田区	2,894	1,411	48.8	2,656	1,266	47.7
江東区	5,188	3,608	69.5	5,402	3,327	61.6
品川区	4,269	2,354	55.1	4,407	2,258	51.2
目黒区	2,851	1,513	53.1	4,540	1,398	30.8
大田区	6,617	2,832	42.8	7,085	2,769	39.1
世田谷区	8,779	5,599	63.8	8,940	5,395	60.3
渋谷区	2,522	1,045	41.4	2,511	1,163	46.3
中野区	3,329	1,536	46.1	3,283	1,549	47.2
杉並区	5,353	3,963	74.0	5,429	3,972	73.2
豊島区	2,792	2,151	77.0	2,816	1,989	70.6
北区	3,345	905	27.1	3,407	1,010	29.6
荒川区	2,218	1,174	52.9	2,219	1,202	54.2
板橋区	5,086	2,480	48.8	5,281	2,257	42.7
練馬区	6,417	4,510	70.3	6,412	4,273	66.6
足立区	5,728	3,127	54.6	5,871	3,426	58.4
葛飾区	3,917	1,913	48.8	3,920	1,955	49.9
江戸川区	6,591	2,497	37.9	6,517	2,382	36.6
八王子市	3,692	1,183	32.0	3,838	1,195	31.1
立川市	1,510	335	22.2	1,507	325	21.6
武蔵野市	1,427	859	60.2	1,396	783	56.1
三鷹市	1,631	881	54.0	1,625	859	52.9
青梅市	817	183	22.4	882	169	19.2
府中市	2,244	738	32.9	2,344	849	36.2
昭島市	864	411	47.6	894	397	44.4
調布市	2,146	1,324	61.7	2,076	1,386	66.8
町田市	2,898	873	30.1	2,986	758	25.4
小金井市	1,125	359	31.9	1,100	320	29.1
小平市	1,540	602	39.1	1,606	653	40.7
日野市	1,545	1,148	74.3	1,613	1,127	69.9
東村山市	1,018	440	43.2	1,068	445	41.7
国分寺市	970	576	59.4	1,094	613	56.0
国立市	571	220	38.5	594	206	34.7
福生市	431	233	54.1	437	238	54.5
狛江市	721	546	75.7	761	549	72.1
東大和市	729	202	27.7	716	256	35.8
清瀬市	489	138	28.2	572	131	22.9
東久留米市	848	273	32.2	889	260	29.2
武蔵村山市	499	143	28.7	490	100	20.4
多摩市	1,020	342	33.5	975	333	34.2
稲城市	831	384	46.2	794	381	48.0
羽村市	405	207	51.1	444	217	48.9
あきる野市	591	195	33.0	490	160	32.7
西東京市	1,497	546	36.5	1,602	672	41.9
瑞穂町	219	75	34.2	228	110	48.2
日の出町	112	47	42.0	140	41	29.3
檜原村	5	-	-	9	-	-
奥多摩町	13	1	7.7	10	-	-
大島町	43	21	48.8	45	20	44.4
利島村	5	2	40.0	3	-	-
新島村	14	14	100.0	20	20	100.0
神津島村	17	10	58.8	12	7	58.3
三宅村	18	17	94.4	15	5	33.3
御蔵島村	7	-	-	6	-	-
八丈町	47	58	123.4	57	38	66.7
青ヶ島村	2	-	-	1	-	-
小笠原村	31	38	122.6	37	36	97.3

※ 受講者数（3学級計）＝一般＋両親＋その他
 ※ 受講率＝〔受講者数（3学級計）/妊娠届出数〕×100

第4表 母親学級（母性科）開催割合

区市町村	平成28年度			平成27年度		
	妊娠届出者数	学級数 (3学級計)	学級開催割合	妊娠届出者数	学級数 (3学級計)	学級開催割合
総数	124,411	1,938	15.6	128,035	1,842	14.4
区部	91,819	1,549	16.9	94,659	1,454	15.4
市部	32,408	361	11.1	33,180	363	10.9
島部	184	28	152.2	196	25	127.6
千代田区	746	18	24.1	697	18	25.8
中央区	2,255	39	17.3	2,254	38	16.9
港区	3,440	36	10.5	3,517	36	10.2
新宿区	3,298	44	13.3	3,280	38	11.6
文京区	2,262	52	23.0	2,327	52	22.3
台東区	1,922	22	11.4	1,888	20	10.6
墨田区	2,894	55	19.0	2,656	50	18.8
江東区	5,188	116	22.4	5,402	95	17.6
品川区	4,269	62	14.5	4,407	62	14.1
目黒区	2,851	67	23.5	4,540	67	14.8
大田区	6,617	76	11.5	7,085	72	10.2
世田谷区	8,779	187	21.3	8,940	160	17.9
渋谷区	2,522	36	14.3	2,511	36	14.3
中野区	3,329	48	14.4	3,283	52	15.8
杉並区	5,353	116	21.7	5,429	115	21.2
豊島区	2,792	92	33.0	2,816	63	22.4
北区	3,345	28	8.4	3,407	26	7.6
荒川区	2,218	28	12.6	2,219	28	12.6
板橋区	5,086	88	17.3	5,281	87	16.5
練馬区	6,417	102	15.9	6,412	102	15.9
足立区	5,728	106	18.5	5,871	106	18.1
葛飾区	3,917	58	14.8	3,920	58	14.8
江戸川区	6,591	73	11.1	6,517	73	11.2
八王子市	3,692	49	13.3	3,838	40	10.4
立川市	1,510	9	6.0	1,507	9	6.0
武蔵野市	1,427	22	15.4	1,396	22	15.8
三鷹市	1,631	24	14.7	1,625	24	14.8
青梅市	817	8	9.8	882	8	9.1
府中市	2,244	2	0.9	2,344	2	0.9
昭島市	864	12	13.9	894	11	12.3
調布市	2,146	24	11.2	2,076	24	11.6
町田市	2,898	2	0.7	2,986	3	1.0
小金井市	1,125	10	8.9	1,100	10	9.1
小平市	1,540	10	6.5	1,606	10	6.2
日野市	1,545	47	30.4	1,613	47	29.1
東村山市	1,018	18	17.7	1,068	18	16.9
国分寺市	970	3	3.1	1,094	3	2.7
国立市	571	12	21.0	594	6	10.1
福生市	431	12	27.8	437	12	27.5
狛江市	721	2	2.8	761	2	2.6
東大和市	729	17	23.3	716	18	25.1
清瀬市	489	6	12.3	572	6	10.5
東久留米市	848	12	14.2	889	12	13.5
武蔵村山市	499	9	18.0	490	9	18.4
多摩市	1,020	10	9.8	975	10	10.3
稲城市	831	2	2.4	794	2	2.5
羽村市	405	14	34.6	444	14	31.5
あきる野市	591	8	13.5	490	8	16.3
西東京市	1,497	1	0.7	1,602	17	10.6
瑞穂町	219	8	36.5	228	8	35.1
日の出町	112	7	62.5	140	8	57.1
檜原村	5	-	-	9	-	-
奥多摩町	13	1	76.9	10	-	-
大島町	43	3	69.8	45	4	88.9
利島村	5	1	200.0	3	-	-
新島村	14	3	214.3	20	3	150.0
神津島村	17	4	235.3	12	3	250.0
三宅村	18	2	111.1	15	1	66.7
御蔵島村	7	-	-	6	-	-
八丈町	47	3	63.8	57	3	52.6
青ヶ島村	2	-	-	1	-	-
小笠原村	31	12	387.1	37	11	297.3

※ 学級数(3学級計) = 一般+両親+その他
 ※ 学級開催割合 = (学級数(3学級計) / 妊娠届出者数) × 1,000

第5表 新生児訪問率

区市町村 都保健所	出生数('16)	平成28年度				出生数('16)	平成27年度			
		新生児訪問実数			新生児訪問率 (%)		新生児訪問実数			新生児訪問率 (%)
		保健師分	指導員分	合計			保健師分	指導員分	合計	
総数	111,962	15,680	73,066	88,746	79.3	113,194	14,844	67,884	82,728	73.1
区	80,213	9,913	52,901	62,814	78.3	80,619	9,218	49,494	58,712	72.8
市	31,561	5,664	20,165	25,829	81.8	32,374	5,508	18,390	23,898	73.8
島	188	103	-	103	54.8	201	118	-	118	58.7
千代田区	627	194	371	565	90.1	590	187	325	512	86.8
中央区	1,974	369	1,246	1,615	81.8	1,927	403	1,173	1,576	81.8
港区	3,048	67	2,415	2,482	81.4	2,962	38	2,444	2,482	83.8
新宿区	2,557	27	1,424	1,451	56.7	2,448	20	1,320	1,340	54.7
文京区	2,115	235	920	1,155	54.6	1,982	257	349	606	30.6
台東区	1,508	173	93	266	17.6	1,543	130	108	238	15.4
墨田区	2,390	290	1,972	2,262	94.6	2,463	286	2,029	2,315	94.0
江東区	4,683	835	3,589	4,424	94.5	4,843	851	3,679	4,530	93.5
品川区	3,785	198	2,700	2,898	76.6	3,738	223	2,684	2,907	77.8
目黒区	2,492	347	1,286	1,633	65.5	2,515	303	1,347	1,650	65.6
大田区	5,732	663	4,658	5,321	92.8	5,897	562	4,581	5,143	87.2
世田谷区	7,947	785	6,706	7,491	94.3	8,019	809	6,405	7,214	90.0
渋谷区	2,093	90	278	368	17.6	2,121	109	261	370	17.4
中野区	2,689	206	2,206	2,412	89.7	2,632	193	2,252	2,445	92.9
杉並区	4,655	686	3,803	4,489	96.4	4,747	738	3,843	4,581	96.5
豊島区	2,073	141	1,108	1,249	60.3	2,045	85	1,152	1,237	60.5
北区	2,840	414	2,186	2,600	91.5	2,731	288	2,091	2,379	87.1
荒川区	1,778	1,064	728	1,792	100.8	1,777	1,122	735	1,857	104.5
板橋区	4,593	1,249	2,851	4,100	89.3	4,517	1,146	2,794	3,940	87.2
練馬区	6,073	709	4,578	5,287	87.1	6,154	653	4,738	5,391	87.6
足立区	5,135	351	2,140	2,491	48.5	5,472	370	2,180	2,550	46.6
葛飾区	3,507	332	2,523	2,855	81.4	3,573	266	276	542	15.2
江戸川区	5,919	488	3,120	3,608	61.0	5,923	179	2,728	2,907	49.1
八王子市	3,557	2,345	1,154	3,499	98.4	3,787	2,367	1,255	3,622	95.6
立川市	1,419	153	1,183	1,336	94.2	1,501	69	706	775	51.6
武蔵野市	1,276	13	666	679	53.2	1,317	9	690	699	53.1
三鷹市	1,584	51	1,070	1,121	70.8	1,589	34	99	133	8.4
青梅市	818	39	277	316	38.6	794	19	249	268	33.8
府中市	2,226	75	1,808	1,883	84.6	2,293	82	1,841	1,923	83.9
昭島市	852	89	708	797	93.5	882	151	690	841	95.4
調布市	2,050	257	1,745	2,002	97.7	1,939	149	1,177	1,326	68.4
町田市	2,777	358	1,853	2,211	79.6	2,841	377	1,859	2,236	78.7
小金井市	1,014	31	1,026	1,057	104.2	1,107	90	926	1,016	91.8
小平市	1,570	132	1,434	1,566	99.7	1,635	65	1,457	1,522	93.1
日野市	1,568	327	1,057	1,384	88.3	1,558	233	1,213	1,446	92.8
東村山市	969	25	92	117	12.1	1,110	17	90	107	9.6
国分寺市	1,020	34	885	919	90.1	1,046	35	969	1,004	96.0
国立市	563	30	341	371	65.9	570	46	331	377	66.1
福生市	401	89	288	377	94.0	431	107	269	376	87.2
狛江市	739	48	387	435	58.9	698	52	295	347	49.7
東大和市	692	231	368	599	86.6	792	273	410	683	86.2
清瀬市	531	86	253	339	63.8	531	89	201	290	54.6
東久留米市	853	52	546	598	70.1	836	60	546	606	72.5
武蔵村山市	496	120	257	377	76.0	525	80	320	400	76.2
多摩市	951	313	656	969	101.9	1,009	312	647	959	95.0
稲城市	815	184	434	618	75.8	751	102	481	583	77.6
羽村市	412	82	182	264	64.1	373	69	158	227	60.9
あきる野市	512	169	140	309	60.4	557	219	138	357	64.1
西東京市	1,520	136	1,311	1,447	95.2	1,558	178	1,349	1,527	98.0
瑞穂町	211	150	36	186	88.2	207	163	19	182	87.9
日の出町	140	30	-	30	21.4	121	50	-	50	41.3
檜原村	10	8	8	16	160.0	10	9	5	14	140.0
奥多摩町	15	7	-	7	46.7	6	2	-	2	33.3
大島町	46	28	-	28	60.9	43	27	-	27	62.8
利島村	2	-	-	-	-	6	-	-	-	-
新島村	19	4	-	4	21.1	13	7	-	7	53.8
津島村	13	2	-	2	15.4	21	6	-	6	28.6
三宅村	14	13	-	13	92.9	18	16	-	16	88.9
御蔵島村	7	-	-	-	-	4	3	-	3	75.0
八丈町	65	56	-	56	86.2	57	59	-	59	103.5
青ヶ島村	1	-	-	-	-	1	-	-	-	-
小笠原村	21	-	-	-	-	38	-	-	-	-

※ 新生児訪問率=(新生児訪問実数合計/出生数)×100

第6表 未熟児訪問率

区市町村 都保健所	低出生体重児数 ('16)	平成28年度				低出生体重児数 ('15)	平成27年度			
		未熟児訪問実数			未熟児訪問率		未熟児訪問実数			未熟児訪問率
		保健師分	指導員分	合計			保健師分	指導員分	合計	
総数	10,293	2,070	793	2,863	27.8	10,313	2,047	825	2,872	27.8
区部	7,503	1,628	357	1,985	26.5	7,347	1,522	376	1,898	25.8
市部	2,777	437	436	873	31.4	2,947	523	449	972	33.0
島部	13	5	-	5	38.5	19	2	-	2	10.5
千代田区	52	17	-	17	32.7	59	19	-	19	32.2
中央区	170	35	-	35	20.6	170	30	-	30	17.6
港区	261	12	30	42	16.1	250	13	29	42	16.8
新宿区	258	30	-	30	11.6	235	19	-	19	8.1
文京区	209	31	41	72	34.4	150	21	-	21	14.0
台東区	143	56	11	67	46.9	148	20	2	22	14.9
墨田区	226	32	-	32	14.2	221	29	-	29	13.1
江東区	441	59	-	59	13.4	438	65	-	65	14.8
品川区	378	114	10	124	32.8	329	104	7	111	33.7
目黒区	250	53	-	53	21.2	227	43	-	43	18.9
大田区	518	66	-	66	12.7	533	74	-	74	13.9
世田谷区	682	81	-	81	11.9	713	111	2	113	15.8
渋谷区	189	25	-	25	13.2	199	13	-	13	6.5
中野区	270	34	-	34	12.6	266	36	19	55	20.7
杉並区	470	61	-	61	13.0	450	59	-	59	13.1
豊島区	181	43	14	57	31.5	192	50	37	87	45.3
北区	272	28	11	39	14.3	265	42	12	54	20.4
荒川区	155	19	-	19	12.3	186	27	-	27	14.5
板橋区	379	102	-	102	26.9	386	89	-	89	23.1
練馬区	579	338	98	436	75.3	529	258	100	358	67.7
足立区	510	234	142	376	73.7	501	225	168	393	78.4
葛飾区	298	52	-	52	17.4	337	76	-	76	22.6
江戸川区	612	106	-	106	17.3	563	99	-	99	17.6
八王子市	327	75	-	75	22.9	366	109	-	109	29.8
立川市	149	20	-	20	13.4	128	27	-	27	21.1
武蔵野市	112	7	9	16	14.3	130	16	16	32	24.6
三鷹市	139	7	87	94	67.6	155	6	77	83	53.5
青梅市	69	12	-	12	17.4	73	8	-	8	11.0
府中市	162	13	24	37	22.8	216	14	43	57	26.4
昭島市	70	16	-	16	22.9	73	14	1	15	20.5
調布市	177	21	6	27	15.3	170	13	18	31	18.2
町田市	256	55	-	55	21.5	279	66	-	66	23.7
小金井市	71	7	3	10	14.1	90	11	2	13	14.4
小平市	127	17	-	17	13.4	138	20	-	20	14.5
日野市	151	15	110	125	82.8	130	18	96	114	87.7
東村山市	99	10	7	17	17.2	96	7	13	20	20.8
国分寺市	102	4	48	52	51.0	100	5	49	54	54.0
国立市	51	2	29	31	60.8	46	17	19	36	78.3
福生市	29	8	-	8	27.6	35	5	-	5	14.3
狛江市	54	9	3	12	22.2	65	11	1	12	18.5
東大和市	65	30	6	36	55.4	69	38	3	41	59.4
清瀬市	47	11	24	35	74.5	42	11	4	15	35.7
東久留米市	69	14	39	53	76.8	69	5	36	41	59.4
武蔵村山市	48	17	24	41	85.4	54	8	32	40	74.1
多摩市	81	8	-	8	9.9	83	16	-	16	19.3
稲城市	77	22	8	30	39.0	73	16	16	32	43.8
羽村市	42	1	-	1	2.4	36	5	-	5	13.9
あきる野市	45	5	-	5	11.1	47	4	-	4	8.5
西東京市	131	20	9	29	22.1	148	41	21	62	41.9
瑞穂町	16	11	-	11	68.8	18	9	2	11	61.1
日の出町	11	-	-	-	-	15	3	-	3	20.0
檜原村	-	-	-	-	-	2	-	-	-	-
奥多摩町	-	-	-	-	-	1	-	-	-	-
大島町	5	-	-	-	-	8	-	-	-	-
利島村	1	-	-	-	-	-	-	-	-	-
新島村	1	-	-	-	-	-	-	-	-	-
神津島村	1	-	-	-	-	1	-	-	-	-
三宅島村	-	-	-	-	-	1	-	-	-	-
御蔵島村	2	-	-	-	-	1	-	-	-	-
八丈町	3	5	-	5	166.7	1	2	-	2	200.0
青ヶ島村	-	-	-	-	-	-	-	-	-	-
小笠原村	-	-	-	-	-	7	-	-	-	-

※ 未熟児訪問率 = (未熟児訪問実数合計 / 低出生体重児数) × 100

第7表 乳幼児健康診査受診率、月齢別

区市町村	平成28年度					平成27年度				
	3~4か月	6~7か月	9~10か月	1歳6か月	3歳	3~4か月	6~7か月	9~10か月	1歳6か月	3歳
総数	95.7	91.9	89.8	93.2	93.5	96.0	91.5	88.3	91.6	92.7
区部	95.0	90.9	88.6	92.2	92.9	95.6	90.9	87.2	90.1	92.0
市部	97.5	94.5	93.0	95.8	94.8	97.2	92.9	90.9	95.3	94.3
島部	99.5	92.1	97.4	98.7	98.3	97.4	107.2	103.6	95.7	94.3
千代田区	94.2	87.2	84.8	90.0	91.2	91.5	89.6	88.7	90.7	88.9
中央区	90.4	90.0	84.9	94.3	89.3	91.5	90.7	87.8	90.6	86.6
港区	88.9	87.0	80.6	88.2	76.8	90.8	89.2	82.4	82.8	74.4
新宿区	93.4	86.7	81.3	78.7	89.9	94.7	86.7	83.2	77.7	87.6
文京区	97.2	92.6	87.1	89.3	98.0	98.5	93.5	91.2	89.1	96.1
台東区	97.1	95.2	92.5	93.7	94.1	96.6	91.1	86.8	91.9	93.5
墨田区	95.4	93.0	91.0	95.9	97.0	96.3	90.0	85.1	89.5	95.0
江東区	95.4	95.2	94.4	91.5	92.4	94.9	91.0	88.5	90.3	92.6
品川区	96.7	88.4	89.3	95.7	94.1	97.4	91.2	87.6	94.6	93.7
目黒区	93.8	88.5	81.0	92.6	86.1	92.9	88.3	83.0	87.4	81.3
大田区	97.5	88.0	89.5	96.1	96.3	96.9	87.5	83.3	95.4	95.2
世田谷区	94.5	92.2	90.3	95.4	91.4	95.1	92.3	88.9	91.4	90.5
渋谷区	88.8	89.1	87.1	89.0	86.2	89.1	87.6	79.7	84.7	86.2
中野区	95.3	89.3	86.4	96.2	96.1	95.1	87.4	83.3	94.6	94.1
杉並区	97.3	93.9	92.9	88.6	98.9	97.7	92.6	88.5	86.4	97.9
豊島区	93.1	85.3	80.0	87.0	87.9	92.9	85.1	81.0	87.5	91.0
北区	94.2	92.4	89.2	89.1	95.5	95.3	88.4	84.2	92.4	94.7
荒川区	97.4	93.3	91.3	93.3	95.7	98.2	89.7	85.7	95.6	96.5
板橋区	95.0	91.4	87.3	93.4	95.4	95.3	90.6	88.3	92.4	95.7
練馬区	94.1	88.6	86.7	94.1	93.0	95.0	91.4	89.6	90.9	92.2
足立区	95.8	93.2	92.4	88.6	95.4	97.9	97.6	92.0	88.4	93.9
葛飾区	94.8	89.9	85.6	91.7	91.1	96.4	88.1	84.9	86.0	93.4
江戸川区	97.6	93.0	92.6	94.0	92.9	97.4	95.9	93.9	91.6	91.4
八王子市	97.5	96.0	95.8	94.4	92.9	97.0	89.1	86.3	94.7	90.5
立川市	98.3	97.2	95.7	97.4	95.3	96.3	91.7	87.9	93.9	94.3
武蔵野市	98.1	94.1	92.0	93.5	96.8	96.6	93.3	91.0	91.6	96.4
三鷹市	97.1	93.7	93.4	96.9	96.6	97.6	95.2	94.4	94.6	96.7
青梅市	99.1	93.2	89.7	96.8	96.2	97.5	90.0	95.2	96.4	92.8
府中市	97.5	90.7	91.2	97.6	97.8	97.8	98.0	93.6	96.9	94.9
昭島市	98.7	93.9	96.5	95.1	95.0	98.0	95.9	96.7	93.3	95.9
調布市	98.7	94.7	91.1	98.3	98.2	98.2	101.4	99.3	97.0	96.4
町田市	97.9	99.3	95.7	93.6	92.2	97.6	94.3	94.8	93.3	92.1
小金井市	96.8	97.3	99.6	95.0	93.2	97.4	92.1	90.1	97.7	97.8
小平市	97.0	93.2	93.1	97.6	97.1	97.3	96.0	93.9	97.1	94.7
日野市	96.0	92.7	90.1	95.7	97.4	96.7	90.9	87.4	97.3	97.0
東村山市	98.1	96.9	100.3	97.1	95.8	97.9	90.9	84.5	96.3	99.0
国分寺市	98.3	94.5	84.2	92.8	90.0	97.2	91.3	84.4	96.2	92.3
国立市	96.7	78.8	76.7	96.5	95.3	97.5	91.7	85.7	93.4	92.7
福生市	94.6	93.7	87.6	93.3	92.7	95.9	84.9	82.3	91.8	91.1
狛江市	96.5	89.4	88.5	95.8	94.5	95.4	90.6	89.0	96.2	96.5
東大和市	96.1	93.1	95.0	93.1	93.8	95.2	91.1	87.1	94.8	92.7
清瀬市	95.5	88.4	84.9	96.4	92.1	97.6	86.0	85.0	93.7	95.5
東久留米市	98.5	91.9	95.2	97.2	95.7	97.3	93.4	92.6	96.7	94.5
武蔵村山市	97.2	98.4	92.6	94.0	87.8	93.0	81.2	79.5	91.5	90.3
多摩市	97.8	102.0	100.3	96.0	95.0	98.5	93.3	91.8	95.9	96.9
稲城市	100.8	96.4	91.7	97.5	100.5	98.5	95.1	98.2	97.8	97.3
羽村市	95.6	84.1	75.9	96.4	94.2	96.8	87.1	95.7	95.9	96.3
あきる野市	93.2	95.5	101.6	96.7	97.8	96.7	93.4	90.0	98.8	97.6
西東京市	98.4	94.7	95.5	95.7	91.1	98.1	93.0	90.7	94.5	91.3
瑞穂町	98.2	103.2	89.5	95.2	93.4	98.2	89.2	93.7	95.5	94.1
日の出町	91.4	82.8	82.8	93.9	90.1	91.1	104.8	100.8	97.0	95.9
檜原村	100.0	77.8	77.8	91.7	66.7	100.0	140.0	110.0	100.0	89.5
奥多摩町	100.0	116.7	75.0	123.1	104.3	100.0	100.0	140.0	107.7	88.0
大島町	97.8	80.4	95.7	98.2	97.1	100.0	97.7	86.0	92.7	96.7
利島村	100.0	400.0	400.0	100.0	100.0	100.0	83.3	83.3	100.0	100.0
新島村	100.0	100.0	68.4	100.0	100.0	100.0	100.0	172.7	100.0	100.0
神津島村	100.0	83.3	133.3	100.0	100.0	100.0	95.0	85.0	100.0	100.0
三宅村	100.0	133.3	106.7	100.0	95.7	100.0	100.0	106.3	87.5	88.2
御蔵島村	100.0	100.0	100.0	100.0	87.5	-	100.0	100.0	60.0	-
八丈町	100.0	73.4	90.6	97.3	100.0	100.0	116.7	101.7	98.1	96.2
青ヶ島村	100.0	100.0	100.0	100.0	-	100.0	100.0	50.0	100.0	100.0
小笠原村	100.0	120.8	104.2	100.0	100.0	100.0	122.6	125.8	100.0	100.0

※ 受診率 = (受診票受理数又は受診者数 / 対象者数) × 100

第8表 乳幼児健康診査有所見率、月齢別

区市町村	平成28年度					平成27年度				
	3~4か月	6~7か月	9~10か月	1歳6か月	3歳	3~4か月	6~7か月	9~10か月	1歳6か月	3歳
総数	32.2	5.2	4.7	17.3	32.4	31.9	5.1	4.8	18.1	31.5
区	32.7	5.0	4.5	14.9	33.6	31.7	4.7	4.4	15.5	32.2
市	31.0	5.7	5.4	22.7	30.0	32.6	6.1	5.7	23.9	29.9
島	15.4	6.3	2.7	14.9	10.7	14.3	3.4	6.0	8.1	10.2
千代田区	26.8	5.9	4.8	49.2	52.4	28.2	5.5	5.0	33.6	59.7
中央区	26.0	1.2	1.7	4.5	19.2	24.7	3.3	3.5	5.2	14.7
港区	8.3	1.6	2.1	6.2	45.8	8.3	2.0	2.1	5.5	31.4
新宿区	35.8	6.1	5.3	5.6	33.6	33.0	6.5	5.4	6.0	31.5
文京区	31.5	5.3	4.3	7.6	27.7	26.4	5.1	4.5	7.3	26.7
台東区	27.6	3.2	2.8	6.5	23.1	31.5	2.1	3.5	5.3	20.8
墨田区	30.3	6.3	4.7	7.9	36.5	22.6	6.7	6.0	8.4	17.3
江東区	24.8	4.8	4.9	6.0	26.5	30.4	5.6	5.0	8.3	25.7
品川区	34.9	3.9	3.5	53.5	33.9	36.6	3.7	3.9	51.6	44.1
目黒区	55.0	3.3	2.9	5.5	35.0	56.0	4.6	4.3	4.5	56.8
大田区	31.1	3.0	2.9	35.9	38.4	31.8	3.2	2.9	38.3	33.6
世田谷区	26.2	5.0	4.2	7.9	16.1	25.3	3.9	3.7	8.8	17.1
渋谷区	30.2	5.8	5.6	5.8	28.6	29.8	5.3	5.5	3.0	24.6
中野区	45.7	9.6	8.7	50.8	47.2	48.3	9.0	8.5	51.9	52.1
杉並区	28.3	4.3	3.9	11.3	25.7	22.0	3.0	3.4	13.5	25.5
豊島区	33.6	4.2	4.1	5.2	24.8	30.8	3.7	4.2	4.9	26.6
北区	45.5	8.9	8.1	7.5	36.1	47.0	10.1	8.1	6.5	30.5
荒川区	26.8	4.0	3.9	44.5	41.6	29.1	4.5	3.9	39.7	43.0
板橋区	38.9	4.6	4.9	5.7	34.8	42.2	5.3	4.6	5.8	34.1
練馬区	42.1	7.7	5.8	12.4	38.1	37.3	7.2	5.7	11.4	35.8
足立区	29.6	5.5	4.6	10.5	33.8	27.9	4.4	4.2	9.0	31.7
葛飾区	33.6	6.0	5.1	9.4	38.2	29.5	3.2	3.3	26.7	34.5
江戸川区	35.5	4.0	4.0	9.0	48.6	33.7	3.4	3.5	7.7	44.0
八王子市	42.3	5.5	4.7	43.0	35.1	39.9	5.2	4.0	42.5	33.8
立川市	11.1	6.5	5.5	26.5	35.2	15.9	6.3	5.0	27.3	31.1
武蔵野市	33.4	6.4	7.1	12.8	30.8	40.9	5.4	4.8	12.8	36.4
三鷹市	28.9	6.1	6.1	14.8	17.8	30.9	6.0	6.6	13.8	23.2
青梅市	37.6	3.1	2.9	18.8	25.2	36.9	5.5	5.7	20.3	21.5
府中市	26.2	3.5	2.7	21.0	20.2	23.5	7.9	5.7	21.1	21.2
昭島市	48.5	2.9	6.1	4.6	56.7	45.9	8.1	7.2	5.3	36.8
調布市	35.4	4.4	2.7	31.9	29.6	40.7	4.4	2.8	26.7	33.6
町田市	22.0	7.0	6.7	7.1	20.7	22.0	6.8	7.1	7.3	20.3
小金井市	43.3	9.9	9.2	41.1	35.7	68.9	9.3	10.0	38.1	35.3
小平市	34.0	6.3	5.1	30.2	38.4	36.7	6.4	5.9	32.1	34.2
日野市	25.6	3.6	4.1	21.2	26.7	18.9	4.6	4.9	14.5	34.5
東村山市	16.3	1.2	1.2	15.2	22.0	14.8	0.5	0.8	14.5	23.1
国分寺市	25.7	6.4	6.8	18.4	39.9	26.8	5.8	6.8	26.6	33.4
国立市	57.3	5.9	10.9	50.0	52.7	52.1	8.9	13.5	51.8	52.4
福生市	26.6	5.0	2.4	24.3	27.1	28.9	4.1	2.7	26.7	28.1
狛江市	27.3	2.5	1.5	15.9	18.1	24.9	1.7	2.5	17.2	19.6
東大和市	24.1	4.7	2.9	18.6	25.9	30.7	5.9	4.4	20.1	25.8
清瀬市	24.1	6.9	8.6	18.7	32.3	29.9	5.8	9.6	31.0	33.4
東久留米市	31.0	8.5	7.6	22.7	26.7	32.0	8.4	5.8	25.8	37.8
武蔵村山市	30.9	23.5	15.5	16.1	20.6	27.1	19.7	16.0	20.0	12.7
多摩市	26.7	4.6	5.8	3.6	36.2	27.8	6.8	4.8	33.2	41.9
稲城市	32.7	7.8	8.6	22.3	28.0	35.8	8.5	8.3	20.3	34.4
羽村市	25.7	5.0	7.1	23.1	34.7	29.9	6.8	10.6	23.6	20.0
あきる野市	50.1	8.6	10.4	31.6	43.8	40.0	10.9	12.3	32.1	46.7
西東京市	28.7	4.6	4.4	12.7	27.3	37.2	2.5	3.4	16.3	24.1
瑞穂町	56.7	7.5	4.1	46.1	56.2	53.7	3.0	2.4	47.7	43.0
日出町	23.2	0.8	6.4	15.6	12.7	24.8	5.4	5.6	11.1	17.8
檜原村	22.2	14.3	-	-	25.0	30.0	-	-	-	11.8
奥多摩町	-	-	-	-	4.2	-	-	-	7.1	-
大島町	8.9	-	-	20.4	10.6	9.3	-	2.7	9.8	10.2
利島村	-	-	-	-	20.0	33.3	-	20.0	-	-
新島村	5.3	21.1	15.4	41.2	19.0	9.1	9.1	15.8	5.0	11.1
神津島村	25.0	10.0	-	22.2	13.6	25.0	-	-	5.0	27.8
三宅村	33.3	25.0	18.8	4.8	13.6	18.8	12.5	11.8	21.4	13.3
御蔵島村	-	-	-	-	-	-	20.0	20.0	-	-
八丈町	25.0	-	-	12.7	5.3	20.0	-	4.9	9.6	5.9
青ヶ島村	-	-	-	-	-	-	-	-	-	-
小笠原村	-	3.4	-	2.9	12.1	-	7.9	2.6	3.0	5.9

※ 有所見率 = (有所見者実数 / 受診票受理数又は受診者数) × 100

Ⅲ 母子保健事業実施状況年次推移

1 満11週以内妊娠届出率 (%)

年度	東京都	区部	市郡部	島部
H17	74.2	73.2	76.2	72.6
18	76.7	75.5	79.3	70.8
19	77.9	77.1	79.9	72.9
20	83.9	84.1	83.4	74.3
21	87.9	87.9	87.9	84.3
22	89.3	89.3	89.4	79.9
23	89.4	89.2	89.9	83.7
24	90.7	90.7	90.8	80.7
25	91.1	91.2	90.9	90.3
26	91.0	91.0	91.0	89.1
27	91.2	91.0	91.7	90.8
28	92.2	92.0	92.7	94.0

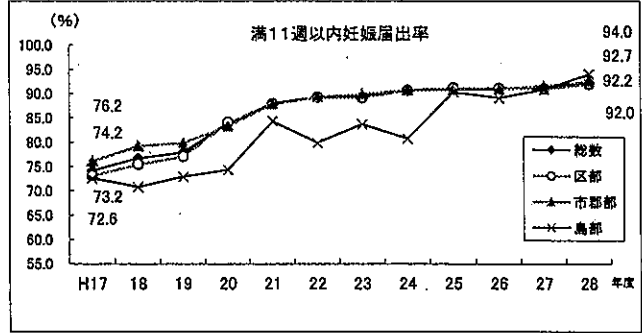

2 妊婦健康診査受診率・有所見率 (都総数) (%)

年度	1回目		7回目	
	受診率	有所見率	受診率	有所見率
H22	89.9	8.1	81.0	13.4
23	89.9	7.7	80.1	12.7
24	90.1	7.1	80.8	12.4
25	90.5	7.0	81.0	11.4
26	90.9	7.1	82.6	10.8
27	90.7	6.3	82.1	9.9
28	91.6	5.7	83.8	8.8

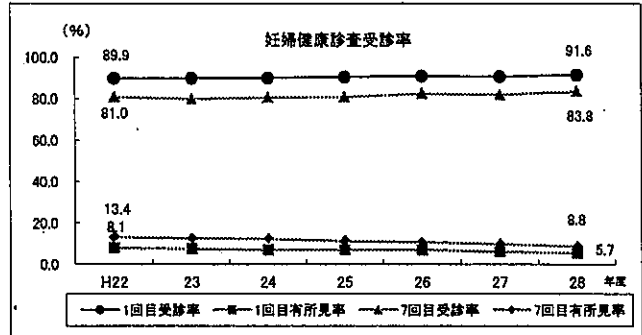

3 乳幼児健康診査受診率 (都総数) (%)

年度	受診率				
	3~4か月	6~7か月	9~10か月	1歳6か月	3歳児
H17	95.6	89.1	87.1	88.0	87.9
18	95.7	86.7	82.8	88.4	88.2
19	96.0	88.1	85.1	88.9	89.2
20	96.2	88.5	85.5	88.6	89.8
21	96.1	89.7	86.5	89.2	89.6
22	95.6	88.7	86.1	89.7	89.1
23	95.8	88.8	86.2	90.3	90.5
24	96.2	89.1	87.2	91.3	91.6
25	96.1	90.3	86.9	91.1	91.7
26	96.1	89.8	87.3	92.1	92.9
27	96.0	91.5	88.3	91.6	92.7
28	95.7	91.9	89.8	93.2	93.5

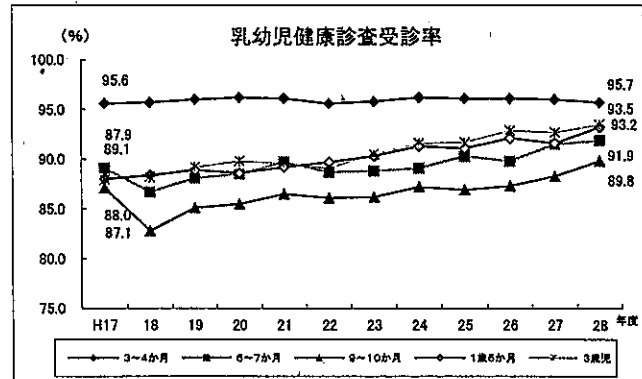

4 乳幼児健康診査有所見率 (都総数) (%)

年度	有所見率				
	3~4か月	6~7か月	9~10か月	1歳6か月	3歳児
H17	31.3	4.6	4.0	16.4	28.4
18	31.1	4.9	4.4	17.4	26.6
19	30.0	5.0	4.3	16.0	26.3
20	30.7	4.9	4.2	16.3	27.9
21	31.3	5.0	4.1	16.4	27.6
22	32.9	5.5	4.8	17.7	28.0
23	31.4	5.3	4.5	18.7	29.2
24	32.1	5.0	4.6	18.7	30.2
25	31.0	5.3	4.6	17.4	29.9
26	32.6	5.3	4.8	18.0	32.0
27	31.9	5.1	4.8	18.1	31.5
28	32.2	5.2	4.7	17.3	32.4

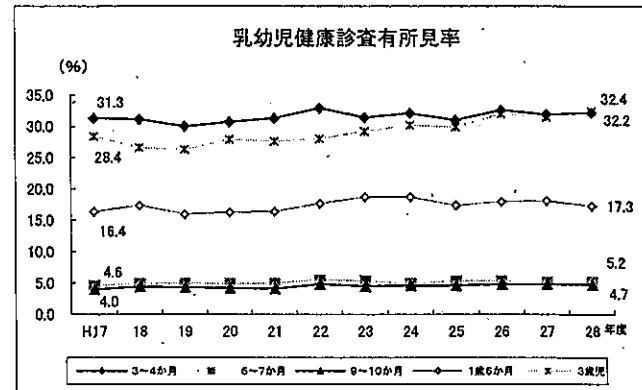

5 妊婦保健指導状況

年度	妊婦面接相談実数				妊娠届出数				妊婦面接相談率 (%)			
	東京都	区部	市郡部	島部	東京都	区部	市郡部	島部	東京都	区部	市郡部	島部
H17	7,442	3,384	4,003	55	109,796	74,277	35,271	248	6.8	4.6	11.3	22.2
18	9,336	3,561	5,742	33	113,924	77,958	35,764	202	8.2	4.6	16.1	16.3
19	10,262	4,466	5,741	55	114,560	79,045	35,301	214	9.0	5.6	16.3	25.7
20	13,865	5,397	8,417	51	122,339	85,995	36,122	222	11.3	6.3	23.3	23.0
21	15,925	7,110	8,757	58	123,048	85,638	37,200	210	12.9	8.3	23.5	27.6
22	16,045	8,558	7,434	53	120,683	85,048	35,421	214	13.3	10.1	21.0	24.8
23	16,937	8,763	8,098	76	119,717	85,211	34,285	221	14.1	10.3	23.6	34.4
24	19,417	11,425	7,938	54	123,325	88,649	34,469	207	15.7	12.9	23.0	26.1
25	21,126	11,921	9,161	44	124,264	89,880	34,189	195	17.0	13.3	26.8	22.6
26	24,301	14,651	9,594	56	127,166	92,779	34,176	211	19.1	15.8	28.1	26.5
27	33,874	24,981	8,785	108	128,035	94,659	33,180	196	26.5	26.4	26.5	55.1
28	75,199	56,273	18,785	141	124,411	91,819	32,408	184	60.4	61.3	58.0	76.6

注1) 妊婦面接相談率は妊娠届出数に対する妊婦面接割合として算出した。

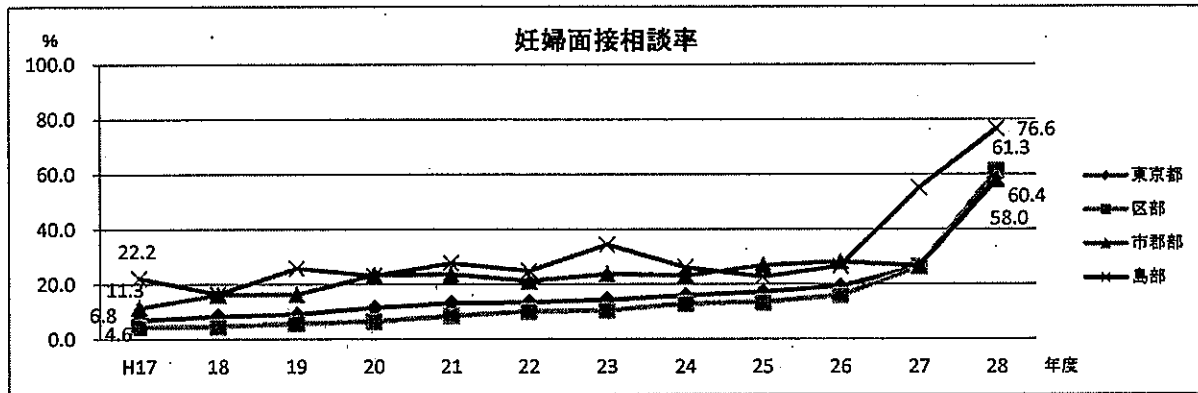

6 新生児訪問指導状況

年度	新生児訪問実数				出生数				新生児訪問率(%)			
	東京都	区部	市郡部	島部	東京都	区部	市郡部	島部	東京都	区部	市郡部	島部
H17	32,017	21,717	10,186	114	96,542	64,171	32,146	225	33.2	33.8	31.7	50.7
18	36,567	24,872	11,575	120	101,674	67,732	33,724	218	36.0	36.7	34.3	55.0
19	43,648	29,215	14,328	105	103,837	69,709	33,922	206	42.0	41.9	42.2	51.0
20	54,831	36,198	18,527	106	106,015	71,738	34,067	210	51.7	50.5	54.4	50.5
21	64,850	44,228	20,497	125	106,613	72,743	33,661	209	60.8	60.8	60.9	59.8
22	71,043	48,439	22,473	131	108,135	73,740	34,178	217	65.7	65.7	65.8	60.4
23	68,951	47,196	21,643	112	106,027	72,995	32,826	206	65.0	64.7	65.9	54.4
24	72,584	49,942	22,503	139	107,401	74,591	32,606	204	67.6	67.0	69.0	68.1
25	76,818	53,742	23,001	75	109,986	77,107	32,673	206	69.8	69.7	70.4	36.4
26	80,473	55,664	24,695	114	110,629	78,423	32,022	184	72.7	71.0	77.1	62.0
27	82,728	58,712	23,898	118	113,194	80,619	32,374	201	73.1	72.8	73.8	58.7
28	88,746	62,814	25,829	103	111,962	80,213	31,561	188	79.3	78.3	81.8	54.8

注1) 新生児訪問率は出生数に対する新生児訪問割合として算出した。
 2) 出生数は暦年である。

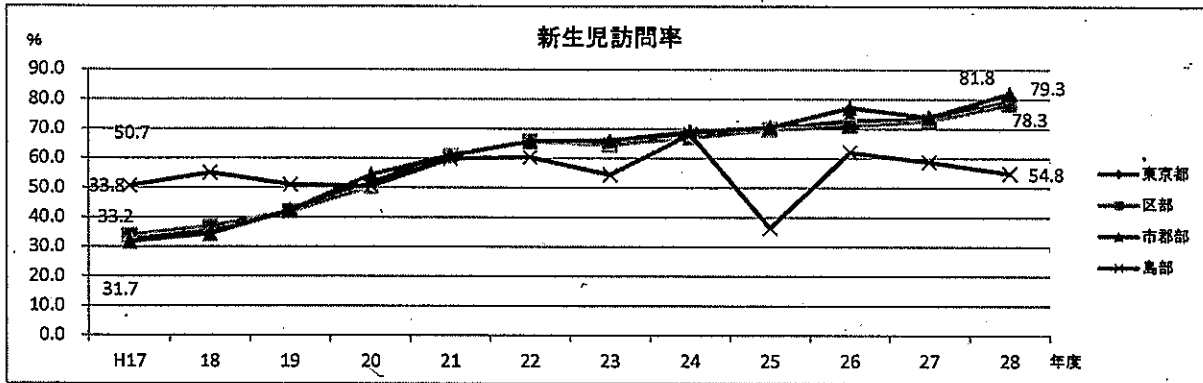

7 未熟児訪問指導状況

年度	未熟児訪問実数				低出生体重児数				未熟児訪問率(%)			
	東京都	区部	市郡部	島部	東京都	区部	市郡部	島部	東京都	区部	市郡部	島部
H17	2,122	1,407	708	7	9,105	6,110	2,981	14	23.3	23.0	23.8	50.0
18	2,320	1,509	805	6	9,564	6,429	3,120	15	24.3	23.5	25.8	40.0
19	2,439	1,639	792	8	9,787	6,588	3,174	25	24.9	24.9	25.0	32.0
20	2,938	2,004	929	5	10,140	6,809	3,306	25	29.0	29.4	28.1	20.0
21	3,135	2,018	1,115	2	10,088	6,890	3,174	24	31.1	29.3	35.1	8.3
22	3,254	2,055	1,191	8	10,147	6,882	3,244	21	32.1	29.9	36.7	38.1
23	2,947	1,767	1,175	5	10,064	6,951	3,100	13	29.3	25.4	37.9	38.5
24	3,277	2,043	1,230	4	10,031	6,859	3,156	16	32.7	29.8	39.0	25.0
25	3,273	2,134	1,134	5	10,352	7,181	3,148	23	31.6	29.7	36.0	21.7
26	3,459	2,288	1,161	10	10,164	7,129	3,014	21	34.0	32.1	38.5	47.6
27	2,872	1,898	972	2	10,313	7,347	2,947	19	27.8	25.8	33.0	10.5
28	2,863	1,985	873	5	10,293	7,503	2,777	13	27.8	26.5	31.4	38.5

注1) 未熟児訪問指数は低出生体重児数に対する未熟児訪問割合として算出した。
 2) 低出生体重児数は暦年である。

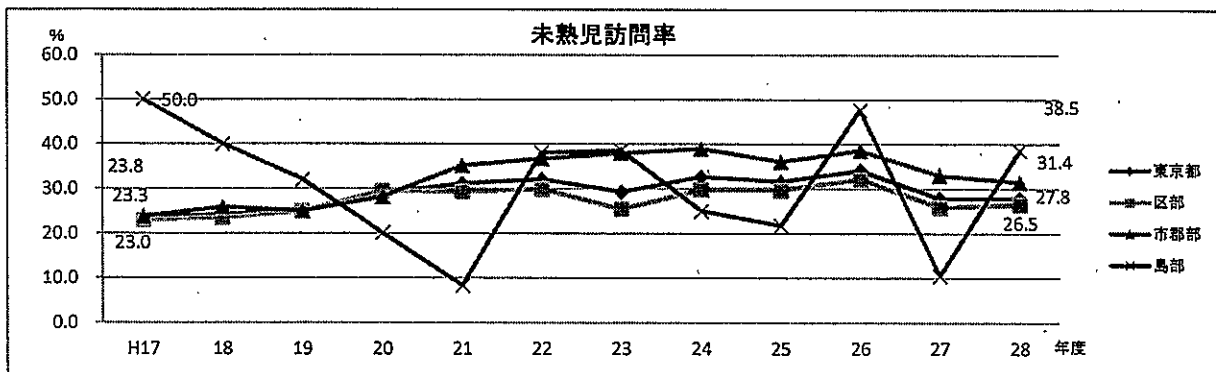

資料 母子保健事業報告様式

1 母子保健事業報告提出一覧表

報告様式		内 容	掲載ページ		提 出		
			報告様式	作成要領	区 中核市 保健所政令 市	市町村 (中核市・ 保健所政令 市を除く)	保健所
その1	3～4か月児健康診査	表1-① 3～4か月児健康診査実施状況 表1-② 3～4か月児健康診査結果	148	163	○	○	
その2	乳幼児経過観察健康診査	表2 乳幼児経過観察健康診査受診状況	149	164	○	○	
その3	乳幼児発達健康診査	表3-① 乳幼児発達健康診査受診状況 表3-② 乳幼児発達健康診査結果(初診者についてのみ)	150	165	○	○	
その4	1歳6か月児健康診査	表4 1歳6か月児健康診査受診状況	151	166	○	○	
その5-1	3歳児健康診査 (受診状況、診察結果)	表5-① 3歳児健康診査受診状況 表5-② 3歳児健康診査結果	152	166	○	○	
その5-2	3歳児健康診査 (視力検診、聴覚検診、心理相談)	表5-③ 3歳児視力検診実施状況 表5-④ 3歳児聴覚検診実施状況 表5-⑤ 3歳児健康診査心理相談結果	153	167	○	○	
その6	3歳児経過観察健康診査(心理)	表6-① 3歳児経過観察健康診査(心理)受診状況 表6-② 3歳児経過観察健康診査心理相談結果	154	168	○	○	
その7-1	療育相談(個別相談)	表7-① 療育相談(個別相談)実施状況	155	169	○		○
その7-2	療育相談(集団指導)	表7-② 療育相談(集団指導)実施状況	156	169	○		○
その8	6～7か月児・ 9～10か月児健康診査	表8 6～7か月児・ 9～10か月児健康診査実施状況	157	170	○	○	
その9	妊娠届出、訪問指導、保健指導	表9-① 妊娠届出状況 表9-② 訪問指導実施状況 表9-③ 保健指導(健康相談)実施状況	158	171	○	○	○
その10	母親学級	表10 母親学級実施状況	159	172	○	○	
その11	精密健康診査受診票発行・把握状況 健康診査未受診者の状況、 乳児精密健康診査	表11-① 精密健康診査受診票発行・把握状況 表11-② 3～4か月児健康診査・ 3歳児健康診査の未受診者の状況 表11-③ 乳児精密健康診査結果	160	173	○	○	
その12	3歳児精密健康診査 3歳児視力精密健康診査、 3歳児聴覚精密健康診査	表12-① 3歳児精密健康診査結果 表12-② 3歳児視力検診精密健康診査結果 表12-③ 3歳児聴覚検診精密健康診査結果	161	175	○	○	
その13	長期療養児	表13 長期療養児の相談等の状況	162	178	○		○

2 母子保健事業報告様式

登録番号
206

母子保健事業報告

送付票 東京都提出用

東京都知事殿

平成 年 月 日

区長 印

区所管部課名
担当者氏名

平成28年度分 提出枚数			
報告用紙		作成基準	計
その1	3～4か月児健康診査	年度毎	枚
その2	乳幼児経過観察健康診査	年度毎	枚
その3	乳幼児発達健康診査	年度毎	枚
その4	1歳6か月児健康診査	年度毎	枚
その5-1	3歳児健康診査（受診状況、診察結果）	年度毎	枚
その5-2	3歳児健康診査（視力検診、聴覚検診、心理相談）	年度毎	枚
その6	3歳児経過観察健康診査（心理）	年度毎	枚
その7-1	療育相談（個別相談）	年度毎	枚
その7-2	療育相談（集団指導）	年度毎	枚
その8	6～7か月児・9～10か月児健康診査	年度毎	枚
その9	妊娠届出、訪問指導、保健指導	年度毎	枚
その10	母親学級	年度毎	枚
その11	精密健診受診票発行・把握状況、健診未受診者の状況、乳児精密健診	年度毎	枚
その12	3歳児精密健診、3歳児視力精密健診、3歳児聴覚精密健診	年度毎	枚
その13	長期療養児	年度毎	枚
		合計	枚

提出先	報告の種類	提出期限
少子社会対策部家庭支援課	年度報	

登録番号
206

母子保健事業報告

送付票 東京都提出用

東京都知事殿

平成 年 月 日

市長 印

市所管部課名
担当者氏名

平成28年度分 提出枚数			
報告用紙		作成基準	計
その1	3～4か月児健康診査	年度毎	枚
その2	乳幼児経過観察健康診査	年度毎	枚
その3	乳幼児発達健康診査	年度毎	枚
その4	1歳6か月児健康診査	年度毎	枚
その5-1	3歳児健康診査（受診状況、診察結果）	年度毎	枚
その5-2	3歳児健康診査（視力検診、聴覚検診、心理相談）	年度毎	枚
その6	3歳児経過観察健康診査（心理）	年度毎	枚
その7-1	療育相談（個別相談）	年度毎	枚
その7-2	療育相談（集団指導）	年度毎	枚
その8	6～7か月児・9～10か月児健康診査	年度毎	枚
その9	妊娠届出、訪問指導、保健指導	年度毎	枚
その10	母親学級	年度毎	枚
その11	精密健診受診票発行・把握状況、健診未受診者の状況、乳児精密健診	年度毎	枚
その12	3歳児精密健診、3歳児視力精密健診、3歳児聴覚精密健診	年度毎	枚
その13	長期療養児	年度毎	枚
		合計	枚

提出先	報告の種類	提出期限
少子社会対策部家庭支援課	年度報	

母子保健事業報告

送付表

東京都知事殿

平成 年 月 日

市 町 村 長 印

区所管部課名
担当者氏名

平成28年度分 提出枚数			
報告用紙		作成基準	計
その1	3～4か月児健康診査	年度毎	枚
その2	乳幼児経過観察健康診査	年度毎	枚
その3	乳幼児発達健康診査	年度毎	枚
その4	1歳6か月児健康診査	年度毎	枚
その5-1	3歳児健康診査（受診状況、診察結果）	年度毎	枚
その5-2	3歳児健康診査（視力検診、聴覚検診、心理相談）	年度毎	枚
その6	3歳児経過観察健康診査（心理）	年度毎	枚
その8	6～7か月児・9～10か月児健康診査	年度毎	枚
その9	妊娠届出、訪問指導、保健指導	年度毎	枚
その10	母親学級	年度毎	枚
その11	精密健診受診票発行・把握状況、健診未受診者の状況、乳児精密健診	年度毎	枚
その12	3歳児精密健診、3歳児視力精密健診、3歳児聴覚精密健診	年度毎	枚
		合計	枚

提出先	報告の種類	提出期限
少子社会対策部家庭支援課	年度報	

母子保健事業報告

送付票

東京都知事 殿

平成 年 月 日

保健所長
(公印省略)
出張所長
(公印省略)

保健所・出張所名 担当者氏名

平成28年度分 提出枚数			
報告用紙		作成基準	計
その7-1	療育相談（個別相談）	年度毎	枚
その7-2	療育相談（集団指導）	年度毎	枚
その9	妊娠届出、訪問指導、保健指導	年度毎	枚
その13	長期療養児	年度毎	枚
		合 計	枚

提出先	報告の種類	提出期限
少子社会対策部家庭支援課	年度報	

母子保健事業報告 その1	3～4か月児健康診査
平成 年度分	区市町村名

注) 2日制で実施している場合は、内科診療を行った日の結果を記入する。

表1-① 3～4か月児健康診査受診状況

回数	対象者数 (通知発送数) A	受診者数 B	受診率(%) B/A	有所見者実数 C	有所見率(%) C/B

表1-② 3～4か月児健康診査結果

受診者数 B	有所見者実数 C	有所見者延べ数 (a～lの合計)	所見内訳 (延べ数)												
			発育 a	皮膚 b	頭頸部 c	顔面口腔 d	眼 e	耳鼻咽喉 f	胸部・腹部 g	鼠径外陰部 h	背部 i	四肢 j	発達・神経 k	その他 l	
有所見率(%) a～l/B															
指示内訳	精密健診														
	受診(治療) 勧奨														
	他機関管理中														
	経過観察														
	一時的指導														
各項に計上する所見の例			<ul style="list-style-type: none"> ・体重増加不良 ・その他 	<ul style="list-style-type: none"> ・湿疹 ・皮膚炎 ・血管腫 ・黄疸 ・出血斑 ・母斑 ・その他 	<ul style="list-style-type: none"> ・大泉門の異常 ・大頭 ・小頭 ・斜頸 ・その他 	<ul style="list-style-type: none"> ・特徴ある顔貌 ・口唇裂 ・口蓋裂 ・舌下帯 ・短縮 ・その他 	<ul style="list-style-type: none"> ・斜視 ・白色腫 ・孔 ・目脂 ・視反応の異常(追視が不十分など) ・その他 	<ul style="list-style-type: none"> ・外耳奇形 ・聴力の異常 ・異常(音への反応が不十分など) ・その他 	<ul style="list-style-type: none"> ・心雑音 ・呼吸音の異常 ・漏斗胸 ・鳩胸 ・肝腫 ・脾腫 ・他の腫瘍 ・膈ヘルニア 	<ul style="list-style-type: none"> ・鼠径ヘルニア ・痔瘻 ・陰のう水腫 ・女児の外陰部の異常 ・肛門の異常 ・その他 	<ul style="list-style-type: none"> ・仙尾部皮膚病 ・その他 	<ul style="list-style-type: none"> ・股関節開排制限 ・脚長差 ・内反足 ・指趾異常 ・その他 	<ul style="list-style-type: none"> ・首すわりが不十分 ・筋緊張の異常 ・運動の異常 ・姿勢の異常 ・反射の異常 ・その他 	<ul style="list-style-type: none"> ・左記にあてはまらない異常者 ・養育者 ・養育者 ・家庭環境の問題 ・その他 	

母子保健事業報告 その2		乳幼児経過観察健康診査
平成	年度分	区市町村名

表2 乳幼児経過観察健康診査受診状況 注1)

回数	受診予約者数 A	受診者数 B(=C+D)	初診・再診内訳 注2)		受診率 (%) B/A	初診者の 有所見者 実数 注3) E	初診者の 有所見率 (%) E/C
			初診者数 C	再診者数 D			

注1) 本表に計上する健康診査の範囲については、作成要領を参照のこと。

注2) 3～4か月健診・発達健診等の健診を受けたことがあっても、経過観察健診を初めて受ける者であれば、初診者とする。

以前にある問題について経過観察健診を受診したことがあっても、今回それとは別の問題について初めて受診するのであれば、初診者とする（作成要領参照）。

注3) Cのうち、有所見（疑いを含む）とされた者の実数。

母子保健事業報告 その3		乳幼児発達健康診査
平成	年度分	区市町村名

表3-① 乳幼児発達健康診査受診状況

回数	受診予約者数	受診者数	初診・再診内訳 注1)		受診率 (%)	初診者の 有所見者 実数 注2)	初診者の 有所見率 (%)
			初診者数	再診者数			
	A	B(=C+D)	C	D	B/A	E	E/C

注1) 3～4か月児健診・経過観察健診等の健診を受けたことがあっても、発達健診を初めて受ける者であれば、初診者とする。

注2) Cのうち、有所見（疑いを含む）とされた者の実数。

表3-② 乳幼児発達健康診査結果(初診者についてのみ) 注1)

初診者数		初診者の 実数 内訳	所見内訳 (実数) 注2)				
			精神運動発達遅滞 (全体的な遅れ)		精神発達遅滞 など精神 面の問題	筋緊張の異常 麻痺など 運動面の問 題	その他
C		E	乳児 (1歳未満)	幼児 (1歳以上)			
指 示 内 訳	有	精密健診					
		受診(治療)勧奨					
		他機関管理中					
		経過観察					
		計					
		一時的指導					
		PT・OT指導					

注1) 初診者(表3-①のCの者)についてのみ集計する。ただし、PT・OT指導については、初診者に限らない。
また、「一時的指導」は有所見者には計上しない。

注2) 主たる所見によって、いずれか1項目についてのみ計上する。具体的な病名のある者も、その所見によって、該当する項目に分類する。

母子保健事業報告 その4		1歳6か月児健康診査
平成	年度分	区市町村名

注) 歯科健診などの実施回数を記入しないこと。

表4 1歳6か月児健康診査受診状況

回数	対象者数 注) A	受診者数 B	受診率 (%) B/A	有所見者 実数 C	有所見率 (%) C/B

注) 対象者数は、通知発送数・受診票交付数等とする。

母子保健事業報告 その5-1	3歳児健康診査（受診状況、診察結果）
平成 年度分	区市町村名

注) 2日間制で実施している場合は、内科診察を行った日の結果を記入する。

表5-① 3歳健康診査受診状況

回数	対象者数 (通知発送数)	受診者数	受診率 (%)	有所見者 実数	有所見率 (%)
	A	B	B/A	C	C/B

表5-② 3歳児健康診査結果

受診者数	有所見者 実数	有所見者延べ 数(a~mの合計)	所見内訳 (延べ数)													(再掲)
			発育	皮膚	頭頸部 顔面・口腔	眼	耳鼻 咽喉	胸部 腹部	鼠径 外陰部	背部 四肢	運動	精神	言語	日常 習慣	その他 (注)	
B	C		a	b	c	d	e	f	g	h	i	j	k	l	m	尿蛋白 陽性 注)
有所見率 (%) a~m/B																
指 示 内 訳	精密健診															
	受診(治療) 勧奨															
	他機関管理中															
	経過観察															
	一時的指導															
各項に計上する所見の例			<ul style="list-style-type: none"> 低身長 肥満 やせ その他 	<ul style="list-style-type: none"> 湿疹 皮膚炎 血管腫 蒼白 出血斑 母斑 その他 	<ul style="list-style-type: none"> 翼状頸 リンパ 節腫脹 特徴ある顔貌 表情が乏しい 	<ul style="list-style-type: none"> 斜視 瞳瞼下垂 視力の異常 その他 	<ul style="list-style-type: none"> 扁桃肥大 腺炎 聴力の異常 その他 	<ul style="list-style-type: none"> 心雑音 不整脈 呼吸音の異常 漏斗胸 鳩胸 肝腫 脾腫 他の腫瘍 その他 	<ul style="list-style-type: none"> 鼠径ヘルニア 停留睾丸 包茎 その他 	<ul style="list-style-type: none"> 脊柱側弯 O脚 X脚 その他 	<ul style="list-style-type: none"> 麻痺 筋力低下 歩きかたがおかしい その他 	<ul style="list-style-type: none"> 精神発達遅滞 自閉傾向 視線が合わない その他 	<ul style="list-style-type: none"> 言語発達遅滞 構音障害 吃音 その他 	<ul style="list-style-type: none"> 食事排泄睡眠行動などの問題 くせ その他 	<ul style="list-style-type: none"> 左記にあてはまらない異常 けいれんの既往 養育者の問題 家庭環境の問題 その他 	

注) 尿検査で、+以上の結果であったものは、「その他」に計上する(蛋白以外の項目を含む)。
このうち蛋白について、+以上の結果であったものを、「(再掲)尿蛋白陽性」に改めて計上する。

母子保健事業報告 その5-2	3歳児健康診査（視力検診、聴覚検診、心理相談）
平成 年度分	区市町村名

表5-③ 3歳児視力検診実施状況

3歳児健康診査受診者数 B	視力検診判定結果(合計はB) 注)				要精密率 (%) D/B
	異常なし	要再検査	要精密 D	その他 (追跡中止等)	

注) 3歳児健診当日に判定した結果を計上する(健診当日以外に把握した結果は計上しない。)。事業所で再検査等を行った場合は、その結果に基づいて分類する。

表5-④ 3歳児聴覚検診実施状況

3歳児健康診査受診者数 B	聴覚検診判定結果(合計はB) 注)				要精密率 (%) E/B
	異常なし	要再検査	要精密 E	その他 (追跡中止等)	

注) 3歳児健診当日に判定した結果を計上する(健診当日以外に把握した結果は計上しない。)。事業所で再検査等を行った場合は、その結果に基づいて分類する。

表5-⑤ 3歳児健康診査心理相談結果

3歳児健康診査受診者数 B	心理相談実施者実数 F	心理相談実施率 (%) F/B	相談項目総数 (延べ数)	相談項目内訳 (延べ数)											
				① 問題なし	② 精神発達の問題	③ ことばの問題	④ くせの問題	⑤ 行動・性格の問題	⑥ 社会性の問題	⑦ 生活習慣の問題	⑧ 養育者の問題	⑨ 家庭・環境の問題	⑩ 疾患・障害の疑い	⑪ その他	
結果内訳	要精密														
	要継続														
	助言のみ														
	特になし														

母子保健事業報告 その6	3歳児経過観察健康診査（心理）
平成 年度分	区市町村名

表6-① 3歳児経過観察健康診査（心理）受診状況

回数	受診予約者数	受診者数 B(=C+D)	初診・再診内訳 注1)		受診率 (%) B/A	初診者の 有所見者 実数 注2)	初診者の 有所見率 (%) E/C
			初診者数 C	再診者数 D			
	A	B(=C+D)	C	D	B/A	E	E/C

注1) 3歳児健診当日の心理相談は別とし、「経過観察健診(心理)」を初めて受診した者を初診者とする。
 注2) Cのうち、「問題なし」以外の結果であった者の実数。

表6-② 3歳児経過観察健康診査心理相談結果 注)

受診者数 B	相談項目 総数 (延べ数)	相談項目内訳 (延べ数)											
		① 問題 なし	② 精神・ 発達の 問題	③ ことば の問題	④ くせの 問題	⑤ 行動・ 性格の 問題	⑥ 社会性 の問題	⑦ 生活習慣 の問題	⑧ 養育者 の問題	⑨ 家庭・ 環境の 問題	⑩ 疾患・ 障害の 疑い	⑪ その他	
結果 内 訳	要精密												
	要継続												
	助言のみ												
	特になし												

注) 初診者のみではなく、受診者全員について集計する。

母子保健事業報告 その7-1	療育相談（個別相談）
平成 年度分	区名、都保健所・出張所は事業所名 保健所政令市は市名

表7-① 療育相談（個別相談）実施状況 注1)

回数	相談 予約者数	相談者数	初回相談・再相談内訳 注2)	
			本年度 初回相談者数	本年度 再相談者数
	A	B (=C+D)	C	D

注1) この表には、身体の機能に障害のある児童又は機能障害となるおそれのある児童若しくは疾病により長期にわたり療養を必要とする児童に対して、専門医等による相談を行ったものについて計上する。

注2) 療育相談を、本年度において初めて受けるものを初回相談者とする。経過観察健診等とは計上のしかたが異なるので注意する。

3～4か月児健診・経過観察等の健診を受けたことがあっても療育相談を初めて受ける者であれば、初回相談者とする。

また、以前にある問題について療育相談を受けたことがあっても、今回それとは別の問題について初めて相談するのであれば初回相談者とする。（作成要領参照）。

母子保健事業報告 その7-2		療育相談（集団指導）
平成 年度分	区名、都保健所・出張所は事業所名 保健所政令市は市名	

表7-② 療育相談（集団指導）実施状況 注1)

		総 数	身体障害児 注2)	疾患児 注3)
グループ活動	開催日数			
	参加者実数	対象児		
		保護者等 注4)		
	参加者延べ数	対象児		
保護者等 注4)				
講演会	開催日数			
	参加者実数	対象児		
		保護者等 注4)		
	参加者延べ数	対象児		
保護者等 注4)				
その他	開催日数			
	参加者実数	対象児		
		保護者等 注4)		
	参加者延べ数	対象児		
保護者等 注4)				

- 注1) この表には、療育相談事業実施要項に基づく集団指導について計上する。
1日の集団指導のなかで身体障害児と疾患児が混在する場合や、児が障害と疾患を併せ持つ場合は、その集団指導の主たる目的により、「身体障害児」又は「疾患児」のいずれかに計上する。
- 注2) 「身体障害児」とは、身体の機能に障害のある児童又は機能障害となるおそれのある児童（肢体不自由、視覚障害、聴覚・平衡機能障害、音声・言語・そしゃく機能障害、心臓・腎臓・呼吸器・膀胱・直腸及び小腸機能障害等）
- 注3) 「疾患児」とは、疾病により長期にわたり療養を必要とする児童（悪性新生物、慢性腎疾患、ぜんそく、慢性心疾患、内分泌疾患、膠原病、先天性代謝異常、血友病等血液疾患、神経筋疾患等）
- 注4) 「保護者等」には、保護者、その他介護にあたる者を計上する。

母子保健事業報告 その8	6～7か月児・9～10か月児健康診査
平成 年度分	区市町村名

表8 6～7か月児、9～10か月児健康診査実施状況

6～7か月児											
対象者数 注1) F	受診票 受理数 注2) G	受診率 (%) G/F	総合判定結果内訳(実数)				今度の指導と区市町村への連絡事項内訳(延べ数)				有所見 率 (%) (H+I)/G
			問題 なし	あり H	疑い I	不明	当院で 行う	区市町 村で行 う	他機関 管理中	その他	

9～10か月児											
対象者数 注1) F	受診票 受理数 注2) J	受診率 (%) J/F	総合判定結果内訳(実数)				今度の指導と区市町村への連絡事項内訳(延べ数)				有所見 率 (%) (K+L)/J
			問題 なし	あり K	疑い L	不明	当院で 行う	区市町 村で行 う	他機関 管理中	その他	

注1) 対象者数は、3～4か月児健康診査の対象者数とする。

注2) 当年度中に受理した受診票について集計する。当年度中の受診票発行分とは一致しない。

母子保健事業報告 その9		妊娠届出、訪問指導、保健指導
平成	年度分	区市町村名 都保健所・出張所は事業所名

表9-① 妊娠届出状況 注)

妊娠の届出をした者の数	妊娠週数内訳						満11週以内 (第3月以内)の届出割合(%)
	満11週以内	満12週～19週	満20週～27週	満28週～分娩まで	分娩後	不詳	

注) 東京都保健所は記入の必要はない。

表9-② 訪問指導実施状況

	総数		訪問実施者内訳			
			保健師訪問分		指導員訪問分 注1)	
	実人員	延べ人員	実人員	延べ人員	実人員	延べ人員
妊婦						
産婦						
新生児(未熟児を除く)						
(再掲) 生後28日未満の者						
未熟児						
乳児(新生児・未熟児を除く)						
幼児						
小学生以上 注2)						

注1) 指導員訪問分には、訪問指導員、医療機関等に委託して行った分を計上する。

注2) 実際に就学していなくても、就学年齢に達している者を含む。

表9-③ 保健指導(健康相談)実施状況 注1)

	面接相談分			電話相談分
	実人員	(再掲)	延べ人員	延べ人員
		健診の事後指導		
妊婦				
産婦				
乳児				
幼児				
小学生以上 注2)				

注1) この表には、健診当日の一般的な保健指導は計上しないが、「要指導」「要経過観察」などの者に、別室等で保健指導を行った場合は、計上する。

注2) 実際に就学していなくても、就学年齢に達している者を含む。

母子保健事業報告 その10	母親学級
平成 年度分	区市町村名、 都保健所・出張所は事業所名

表10 母親学級実施状況

項目	総数	母性科					育児科		
		総数	種類				総数	種類 注2)	
			一般	両親 注1)	思春期・ 未婚	婚前・ 新婚		その他	乳児
学級数									
開催回数									
(再掲) 夜間・休日 等の回数									
受講者 実数	大人								
	子ども								
受講者 延べ数	大人								
	子ども								

注1) 「両親」とは、父親のためのプログラムを特に用意して開催した学級をいう。したがって「一般」の学級に単に父親が参加した場合は、「両親」ではなく「一般」の欄に計上する。

注2) 育児科の「乳児」「幼児」の別は、学級の主な対象者が1歳未満の場合は「乳児」、主な対象者が1歳以上の場合は「幼児」に計上する。実際に参加した児の年齢は考慮する必要はない。

母子保健事業報告 その11		精密健康診査受診票発行・把握状況、 健康診査未受診者の状況、乳児精密健康診査
平成	年度分	区市町村名

表11-① 精密健康診査受診票発行・把握状況

	妊婦精密健康診査受診票	乳児精密健康診査受診票	1歳6か月児精密健康診査受診票	3歳児精密健康診査受診票			
				総数	内訳(延べ数)		
発行数					一般	視力	聴覚
結果把握数注)							

注) 当年度中に何らかの方法で結果を把握した受診票について計上する。当年度中の受診票発行分とは一致しない。

表11-② 3～4か月児健康診査、3歳児健康診査の未受診者の状況

	対象者数 (通知発送数) A	受診者数 B	未受診者の 状況把握数 C	未受診者の 状況未把握数	対象者に対する 全把握率 (%) (B+C)/A	未受診者の状況把握の内訳(延べ数)						
						健康	病	気	心 障	身 害	転 出	死 亡
3～4か月児												
3歳児												

注) 未受診者のうち、当年度中に何らかの方法で状況を把握したもの及び把握できなかったものについて集計する。どの年度の健診対象者であったかを問わない。

表11-③ 乳児精密健康診査結果

受診票 発行数	結果 把握率 (%) E/	結果 把握数 注) E	依 頼 内 容 内 訳 (延べ数)																										
			内 科 的 内 容				皮 膚 科 的 内 容		眼 科 的 内 容		耳 鼻 科 的 内 容		外 科 的 内 容		泌 尿 器 科 的 内 容		整 形 外 科 的 内 容				そ の 他								
D			体 重 増 加 不 良	心 雑 音	特 異 顔 貌 ・ 変 質 微 候	神 經 学 的 異 常 れ	発 達 の 遅 れ	そ の 他	母 斑	そ の 他	斜 視	眼 脂 ・ 流 涙	そ の 他	外 耳 奇 形	そ の 他	外 傷 ・ ヘル ニア	そ の 他	停 留 鞏 丸 ・ 移 動 鞏 丸	陰 の 水 腫	そ の 他		股 関 節 の 異 常	内 反 足	そ の 他 の 四 肢 の 異 常	斜 頸	胸 郭 の 異 常	そ の 他		
指 示 内 訳	要 治 療																												
	通院にて経過観察																												
	家庭にて経過観察																												
	異常なし(正常範囲) その他・不明																												

注) 当年度中に何らかの方法で結果を把握した受診票について集計する。当年度中の受診票発行分とは一致しない。

母子保健事業報告 その13	長期療養児
平成 年度分	区名、都保健所・出張所は事業所名、 保健所政令市は市名

表13 長期療養児の相談等の状況 (地域保健事業報告)

	相談、機能訓練、訪問指導				
	実人員 (1)	(再掲) 新規者の受付経路			(再掲) 医療受給者 証所持者 (5)
		市町村(2)	医療機関(3)	その他(4)	
計					

	(再掲) 相談										(再掲) 機能訓練		(再掲) 訪問指導		電話相談 延人員
	実人員	延人員									実人員	延人員	実人員	延人員	
		申請等	医療	家庭看護	福祉制度	就学	食事栄養	歯科	その他	計					
計	(6)	(7)	(8)	(9)	(10)	(11)	(12)	(13)	(14)	(15)	(16)	(17)	(18)	(19)	(20)

3 作成要領

報告様式その1

作成要領共通事項	各表中の、網かけをしてある部分は、記入する必要がない。
1-① 3～4か月児健康診査受診状況	乳幼児健康診査実施要綱に基づく健康診査のうち、生後3～4か月の乳児を対象に、毎月健診日を定めて、年間を通じて乳児前期健康診査として行ったものについて計上する。
対象者数 (通知発送数)	<ul style="list-style-type: none"> (1) 当日の健診実施のために対象者に発送した通知の数を計上する。 (2) 通知戻り数を差し引く必要はない。 (3) 再通知発送の数は含めない。
受診者数	<ul style="list-style-type: none"> (1) 前項(1)の通知を受けて受診した者。 (2) 再通知や電話連絡等の情報により受診した者で、生後3か月以上6か月未満の者。 (3) (1)、(2)以外の者は含めない(たとえば、経過観察のために受診した者)
有所見者実数	診察の結果、有所見(疑いを含む)とされた者の実数を計上する。

<p>1-② 3～4か月児健康診査結果 有所見者延べ数 所見内訳（延べ数）</p> <p>指 示 内 訳</p> <p>精 密 健 診</p> <p>受診（治療）勸奨 他機関管理中 経過観察</p> <p>一時的指導</p>	<p>3～4か月児健康診査の診査の結果を計上する。</p> <p>有所見者（疑いを含む。）の延べ数を計上する。</p> <p>(1) 母子健康管理票の、「診査・発育発達所見」欄の記載によって、該当する項目に計上する。</p> <p>(2) 1人の受診者が2つ以上の項目に該当するときは、それぞれの項目に計上する。</p> <p>(1) 母子健康管理票の、「指示」欄の記載によって、1つの所見につき、該当する項目のいずれか1つにのみ計上する。</p> <p>(2) 複数の項目に該当するときは、上にある項目を優先させる。</p> <p>診断の確定のために精密健康診査を受ける必要があるとされた者の数であって、精密健康診査受診票の発行の有無は問わない。</p> <p>医療機関で医療等を受ける必要があるとされた者の数。</p> <p>すでに医療機関等で医療または経過観察を受けている者の数。</p> <p>「精密健診」「受診（治療）勸奨」「他機関管理中」のいずれにも該当しないが、経過を観察する必要があるとされた者の数</p> <p>上記のいずれにも該当せず、その場で指導を行えば十分であると判断された者の数</p>
<p>2 乳幼児経過観察健康診査受診状況</p> <p>受診予約者数 受診者数 初診・再診内訳 初診者数</p>	<p>乳幼児健康診査実施要綱に基づく健康診査のうち、下記の(1)～(3)の者を対象に、健診日を定めて行う健康診査について計上する。</p> <p>(1) 次のア～エの結果、主に身体面に関して要経過観察と指示された者。</p> <p>ア 事業所が行う健康診査 イ 医療機関に委託して行う健康診査 ウ 主治医から事業所への連絡 エ 関係機関から事業所への連絡</p> <p>(2) 事業所が行う健康診査の未受診者のうち、それぞれの健康診査の対象年齢を超えた者。</p> <p>(3) 乳児後期健診等として健康診査を行う場合。</p> <p>当日の受診を予約していた人数を計上する。</p> <p>受診者の総数を計上する。予約なしで受診した者も含む。</p> <p>以下により、初診者と再診者を区分して計上する。</p> <p>(1) 受診者のうち、経過観察健診を初めて受診した者を計上する。</p> <p>(2) 3～4か月児健診・発達健診等の健診を受けたことがあっても、経過観察健診を初めて受ける者であれば、初診者とする。</p> <p>(3) 以前にある問題について経過観察健診を受診したことがあっても、今回それとは別の問題について初めて受診するのであれば、初診者とする</p>

<p>再診者数 初診者の有所見者 実数</p>	<p>(たとえば、以前に体重増加不良について受診したことのある者が、今回尿蛋白について受診する場合)。 (4) 年度や年が変わっても、再診者を改めて初診者に計上することはしない。 受診者のうち、初診者以外の者を計上する。 初診者のうち、有所見(疑いを含む)とされた者の実数を計上する。</p>
<p>3-①乳幼児発達 健康診査受診状況 受診予約者数 受診者数 初診・再診内訳 初診者数</p> <p>再診者数 初診者の有所見者 実数</p>	<p>乳幼児発達健康診査実施要綱に基づく発達健康診査について計上する。 当日の受診を予約していた人数を計上する。 受診者の総数を計上する。予約なしで受診した者も含む。 以下により、初診者と再診者を区分して計上する。 (1) 受診者のうち、発達健診を初めて受診した者を計上する。 (2) 3～4か月児健診・経過観察健診等の健診を受けたことがあっても、発達健診を初めて受ける者であれば、初診者とする。 (3) 年度や年が変わっても、再診者を改めて初診者に計上することはしない。 受診者のうち、初診者以外の者を計上する。 初診者のうち、有所見(疑いを含む)とされた者の実数を計上する。</p>
<p>3-②乳幼児発達 健康診査結果 初診者の有所見者 実数 所見内訳(実数)</p> <p>指示内訳</p> <p>精密健診</p> <p>受診(治療)勧奨 他機関管理中 経過観察</p>	<p>発達健康診査の受診者のうち、初診者についてのみ計上する。ただし、「PT・OT指導」の項目については、初診者以外の者も計上する。 3-①の「初診者の有所見者実数」を計上する。 (1) 主たる所見によって、いずれか1項目にのみ計上する。 (2) 具体的な病名のある者も、その所見によって、該当する項目に分類する。 (3) 「一時的指導」は有所見者には計上しない。 (1) 以下の分類に基づき、いずれか1項目にのみ計上する。 (2) 複数の項目に該当する場合は、上にある項目を優先させる。 診断の確定のために精密健康診査を受ける必要があるとされた者の数であって、精密健康診査受診票の発行の有無は問わない。 医療機関で医療等を受ける必要があるとされた者の数。 既に医療機関等で医療または経過観察を受けている者の数。 「精密健診」「受診(治療)勧奨」「他機関管理中」のいずれにも該当しないが、経過を観察する必要があるとされた者の数。</p>

報告様式その4

<p>一時的指導 PT・OT指導</p>	<p>上記のいずれにも該当せず、その場で指導を行えば十分であると判断された者の数。 初診者に限らず、発達健診を受診した者で、理学療法士または作業療法士の指導を受けた者の数を、所見内識別に計上する。</p>
<p>4 1歳6か月児健康診査受診状況回数 対象者数 受診者数 有所見者実数</p>	<p>各区で実施した1歳6か月児健康診査について計上する。 医療機関委託により実施している場合には月1回とする。 (1) 当日の健診実施のために対象者に発送した通知の数を計上する。 (2) 医療機関委託により実施している場合は、当年度中に交付した受診票の数を計上する。 (3) 通知戻り数を差し引く必要はない。 (4) 再通知発送数または受診票の再交付数は含めない。 (1) 受診した者の実数を計上する。 (2) 医療機関委託により実施している場合は、当年度中に受理した受診票の数を計上する。従って、当年度中の受診票交付分とは一致しない。 有所見（疑いを含む）とされた者の実数を計上する。</p>
<p>5-① 3歳児健康診査受診状況 対象者数（通知発送数） 受診者数 有所見者実数</p>	<p>3歳児健康診査実施要綱に基づく3歳児健康診査について計上する。 (1) 当日の健診実施のために対象者に発送した通知の数を計上する。 (2) 通知戻り数を差し引く必要はない。 (3) 再通知発送の数は含めない。 (1) 前項(1)の通知を受けて受診した者。 (2) 再通知や電話連絡等の情報により受診した者で、満3歳以上4歳未満の者。 (3) (1)、(2)以外の者は含めない（たとえば、経過観察のために受診した者）。 診察の結果、有所見（疑いを含む）とされた者の実数を計上する。</p>
<p>5-② 3歳児健康診査結果 有所見者延べ数 所見内訳（延べ数） （再掲）尿蛋白陽性 指示内訳</p>	<p>3歳児健康診査の診察の結果を計上する。 「1-② 3～4か月児健康診査結果」の記入要領に同じ。 (1) 尿蛋白が+以上の者の実数を計上する（ここには、蛋白以外の尿検査の結果は計上しない）。 (2) 尿検査で所見があった場合は、「所見内訳（延数）」の「その他」の項目にも計上する（ここには、蛋白以外の尿検査の結果も計上する。）。 「1-② 3～4か月児健康診査結果」の記入要領に同じ。</p>

報告様式その5-1

<p>5-③ 3歳児視力検診実施状況</p> <p>視力検診判定結果 異常なし</p> <p>要再検査</p> <p>要精密</p> <p>その他 (追跡中止等)</p>	<p>(1) 3歳児視力検診について計上する。</p> <p>(2) 3歳児健診当日に判定した結果を計上する。健診当日以外に把握した結果は計上しない。</p> <p>(3) 家庭で検査をしてこなかった者、できなかった者なども、アンケートや問診の結果により、以下の分類に従って、「要再検査」「要精密」「その他(追跡中止等)」のいずれかに計上する。</p> <p>(4) 健診当日に、事業所で再検査等を行った場合は、その結果に基づいて計上する。</p> <p>以下の分類に従って計上する。</p> <p>絵視標が左右眼とも3つ以上見えた者、他に訴えや相談があっても特に問題のない者の数を計上する。</p> <p>(1) 再検査を必要とする者の数を計上する。</p> <p>(2) 家庭で検査をしてこなかった者、できなかった者のうち、「要精密」又は「その他(追跡中止等)」に該当しない者も、ここに計上する。</p> <p>(1) 視力検診の結果、要精密とされた者の数を計上する。</p> <p>(2) 精密健康診査受診票の発行の有無は問わない。</p> <p>(1) 発達の遅れや障害などにより、検査不能の者を計上する。</p> <p>(2) すでに医療機関等で医療または経過観察を受けている者も、ここに計上する。</p>
<p>5-④ 3歳児聴覚検診実施状況</p> <p>聴覚検診判定結果 異常なし</p> <p>要再検査</p>	<p>(1) 3歳児聴覚検診について計上する。</p> <p>(2) 3歳児健診当日に判定した結果を計上する。健診当日以外に把握した結果は計上しない。</p> <p>(3) 家庭で検査をしてこなかった者、できなかった者なども、アンケートや問診の結果により、以下の分類に従って、「要再検査」「要精密」「その他(追跡中止等)」のいずれかに計上する。</p> <p>(4) 健診当日に、事業所で再検査等を行った場合は、その結果に基づいて計上する。</p> <p>以下の分類に従って計上する。</p> <p>聞こえの検査の結果、異常のなかった者、他に訴えや相談があっても特に問題のない者の数を計上する。</p> <p>(1) 再検査を必要とする者の数を計上する。</p> <p>(2) 家庭で検査をしてこなかった者、できなかった者のうち、「要精密」又は「その他(追跡中止等)」に該当しない者も、ここに計上する。</p>

<p>要 精 密</p> <p>そ の 他 (追跡中止等)</p>	<p>(1) 聴覚検診の結果、要精密とされた者の数を計上する。</p> <p>(2) 精密健康診査受診票の発行の有無は問わない。</p> <p>(1) 発達遅れや障害などにより、検査不能の者を計上する。</p> <p>(2) 既に医療機関等で医療または経過観察を受けている者も、ここに計上する。</p>
<p>5-⑤ 3歳児健康診査心理相談結果</p> <p>心理相談実施者実数</p> <p>相談項目総数 (延べ数)</p> <p>相談項目内訳 (延べ数)</p> <p>結果内訳</p> <p>要 精 密</p>	<p>3歳児健康診査において行った心理相談の結果を計上する。</p> <p>心理相談を行った者の実数を計上する。</p> <p>相談項目の延べ数を計上する。</p> <p>(1) 3歳児健診心理票の記録をもとに、該当する項目に計上する。</p> <p>(2) 1人の受診者が2以上の項目に該当するときは、それぞれの項目に計上する。</p> <p>(1) 3歳児健診心理票の記載により、1つの相談項目につき、いずれか1項目にのみ計上する。</p> <p>(2) 「要訪問」・「要観察」に○印があるときは、「要継続」に該当させる。</p> <p>(3) 複数の項目に該当するときは、上にある項目を優先させる。</p> <p>診断の確定のために精密健康診査を受ける必要があるとされた者の数であって、精密健康診査受診票の発行の有無は問わない。</p>
<p>6-① 3歳児経過観察健康診査(心理)受診状況</p> <p>受診予約者数</p> <p>受診者数</p> <p>初診・再診内訳</p> <p>初診者数</p> <p>再診者数</p>	<p>(1) 3歳児経過観察健康診査(心理)について計上する。</p> <p>(2) 1歳6か月児健康診査の経過観察として行った心理相談については計上しない。</p> <p>当日の受診を予約していた人数を計上する。</p> <p>受診者の総数を計上する。予約なしで受診した者も含む。</p> <p>以下により、初診者と再診者を区分して計上する。</p> <p>(1) 受診者のうち、3歳児経過観察健康診査(心理)を初めて受診した者を計上する。</p> <p>(2) 3歳児健診当日の心理相談を受けていても、経過観察健診(心理)を初めて受ける者であれば、初診者とする。</p> <p>(3) 年度や年が変わっても、再診者を改めて初診者に計上することはしない。</p> <p>受診者のうち、初診者以外の者を計上する。</p>

報告様式その6

初診者の有所見者 実数	初診者のうち、「問題なし」以外の結果であった者の実数を計上する。
6-② 3歳児経過観察健康診査心理相談結果 相談項目総数 (延べ数) 相談項目内訳 (延べ数) 結果内訳	3歳児経過観察健康診査(心理)の結果を計上する。初診者に限らず、受診者全員について計上する。 「5-⑤ 3歳児健康診査心理相談結果」の記入要領に同じ。
7-① 療育相談 (個別相談)実施 状況 相談予約者数 相談者数 初回・再相談内訳 本年度初回相談者数 本年度再相談者数	療育相談事業実施要綱に基づき、身体の機能に障害のある児童又は機能障害となるおそれのある児童、若しくは疾病により、長期にわたり療養を必要とする児童に対して、専門医等による相談を行ったものについて計上する。ただし、巡回療育相談については計上しない。 当日の相談を予約していた人数を計上する。 相談者の総数を計上する。予約なしで相談した者も含む。 以下により、初回相談と再相談を区分して計上する。 (1) 相談者のうち、本年度において、療育相談に初めて来所した者を計上する。経過観察健診、発達健診等とは計上のしかたが異なるので注意する。 (2) 3～4か月児健診、経過観察健診等の健診を受診したことがあっても、療育相談を初めて相談した者であれば、初回相談者とする。 (3) 以前にある問題について療育相談に来所したことがあっても、今回それとは別の問題について初めて来所するのであれば、初回相談者とする。 相談者のうち、「本年度初回相談者」以外の者を計上する。
7-② 療育相談 (集団指導)実施 状況 グループ活動 対象児	(1) 療育相談事業実施要綱に基づき、身体の機能に障害のある児童又は機能障害となるおそれのある児童、若しくは疾病により長期にわたり療養を必要とする児童及び保護者等に対して、グループ活動、講演会等を行ったものについて計上する。 (2) 1日の集団指導のなかで身体障害児と疾患児が混在する場合や、児が障害と疾患を併せ持つ場合は、その集団指導の主たる目的により「身体障害児」又は「疾患児」のいずれかに計上する。 同じ障害又は疾患を持つ児童の保護者等によるグループを形成し、知識の提供、情報交換、相談指導等を行ったものについて計上する。 その事業で対象とした身体障害児又は疾患児が参加した場合に計上する。事業の対象とならない健常児等が、たまたま参加した場合には計上しない。

報告様式その7-1

報告様式その7-2

<p>保護者等</p> <p>講演会</p> <p>対象児 保護者等 その他</p>	<p>(1) 対象児の保護者、その他介護にあたる者が参加した場合に計上する。</p> <p>(2) 福祉・保育・教育関係者等が、業務の参考とするために参加した場合もここに計上する。講師等のスタッフとして参加した場合は計上しない。</p> <p>同じ障害又は疾患を持つ児童及びその保護者等に対して行った講演会について計上する。</p> <p>} 上記「グループ活動」の記入要領に同じ。</p> <p>「グループ活動」「講演会」に該当しない事業について計上する。</p>
<p>8 6～7か月 児、9～10か月児 健康診査実施状況</p> <p>受診票受理数</p> <p>総合判定結果内訳 (実数)</p> <p>今後の指導と区市 町村への連絡事項 内訳(延べ数)</p>	<p>乳児健康診査(医療機関委託)実施要綱に基づく乳児健康診査について計上する。当年度中に受理した乳児健康診査受診票(以下「受診票」という。)により、6～7か月児分と9～10か月児分を区分して計上する。</p> <p>当年度中に受理した受診票の数を計上する。従って、当年度中の受診票発行分とは一致しない。</p> <p>(1) 受診票の「総合判定」欄の記入により、該当する欄のいずれか1つのみ計上する。</p> <p>(2) 「あり」と「疑い」の両方に○印のある場合は、「あり」の欄にのみ計上する。</p> <p>(3) 「総合判定」欄に記入のない場合は、「不明」の欄に計上する。ただし、「診察所見」欄のいずれかの「あり」に○印のある場合は、「総合判定」欄の「あり」に該当させる。</p> <p>(1) 有所見者に限らず、すべての受診票について計上する。</p> <p>(2) 受診票の「今後の指導と区市町村への連絡事項」欄の記入により、該当する項目に計上する。2項目以上に○印があるときは、それぞれの項目に計上する。○印が1つもないときは、どこへも計上しない。</p>

報告様式その8

<p>9-① 妊娠届出 状況</p>	<p>(1) 当年度中に受理した妊娠届出について、届出をした者の妊娠週数により、該当する欄に計上する。</p> <p>(2) 転入者であって、既に他の自治体に妊娠届出をした者に対し、妊婦健康診査受診票等の交付を行った場合は計上しない。</p> <p>(3) 既に妊娠届出をした者に対し、母子健康手帳や妊婦健康診査受診票等の再交付・追加交付を行った場合は計上しない。</p>
<p>9-② 訪問指導 実施状況</p> <p>訪問実施者内訳</p> <p>保健師訪問分</p> <p>実人員</p> <p>指導員訪問分</p> <p>実人員</p> <p>妊婦</p> <p>産婦</p> <p>新生児（未熟児を除く）</p> <p>（再掲）生後28日未満</p> <p>未熟児</p> <p>乳児（新生児・未熟児を除く）</p> <p>幼児</p> <p>小学生以上</p>	<p>事業所が実施した訪問指導について、保健師訪問分と指導員訪問分を区分して計上する。</p> <p>事業所の医師、保健師、助産師等（臨時雇い上げの者を含む。委託分は含まない。）が、当年度中に行った訪問指導について計上する。</p> <p>各区分ごとの実人員を計上する。例えば、妊婦として訪問指導を受けた者が、出産後に産婦としての訪問指導を受けた場合は、「妊婦」「産婦」の実人員にそれぞれ「1」と計上する。</p> <p>区（事業所）長が、訪問指導員や医療機関等に委託して行った訪問指導について計上する。</p> <p>各区分ごとの実人員を計上する。</p> <p>妊娠中の女子について行った場合に計上する。</p> <p>分娩後1年以内の女子について行った場合に計上する。</p> <p>新生児訪問指導実施要綱に基づいて行った場合に計上する。</p> <p>生後28日未満の児について行った場合に再掲する。</p> <p>身体の機能が未熟のまま出生した乳児（満1歳未満）について行った場合に計上する。なお、低出生体重児がすべて未熟児というわけではないので、注意すること。</p> <p>満1歳未満の者について行った場合に計上する。</p> <p>満1歳から小学校就学の始期に達するまでの者について行った場合に計上する。</p> <p>小学生以上の者（実際に就学していなくても、就学年齢に達している者を含む。）について行った場合に計上する。</p>

<p>9-③ 保健指導 (健康相談) 実施 状況</p> <p>面接相談分 実 人 員</p> <p>(再掲) 健診の 事後指導</p> <p>妊 婦 産 婦 乳 児 幼 児</p> <p>小 学 生 以 上</p>	<p>(1) 事業所が実施した保健指導について計上する。</p> <p>(2) 次の事項については計上しない。</p> <p>ア 健康診査時の一般的な保健指導</p> <p>イ 母親学級等における一般的な保健指導</p> <p>ウ 医療機関等に委託して行った保健指導</p> <p>エ 家庭訪問による保健指導</p> <p>オ 歯科のみあるいは栄養のみの保健指導</p> <p>(3) 次の事項については計上する。</p> <p>ア 事業所で行った保健指導(日時を設定して行ったものでなくてもよい。)</p> <p>イ 健康診査時に行う保健指導のうち、「要指導」「要経過観察」等の診断を受けた者を対象に、別室等で行った保健指導</p> <p>ウ 母親学級等の際に、特に必要があり個別に行った保健指導</p> <p>エ 電話による保健指導</p> <p>各区分ごとの実人員を計上する。例えば、妊婦として保健指導を受けた者が、出産後に産婦としての保健指導も受けた場合は、「妊婦」「産婦」の実人員にそれぞれ「1」と計上する。</p> <p>健康診査時に「要指導」「要経過観察」等の診断を受けた者に対して、別室等で、あるいは後日に行った保健指導について計上する。</p> <p>妊娠中の女子について行った場合に計上する。</p> <p>分娩後1年以内の女子について行った場合に計上する。</p> <p>満1歳未満の者について行った場合に計上する。</p> <p>満1歳から小学校就学の始期に達するまでの者について行った場合に計上する。</p> <p>小学生以上の者(実際に就学していなくても、就学年齢に達している者を含む。)について行った場合に計上する。</p>
<p>10 母親学級実施 状況</p> <p>学 級 の 種 類</p> <p>学 級 数</p> <p>開 催 回 数</p>	<p>母親学級実施要綱に基づく母親学級について計上する。</p> <p>(1) 「両親学級」とは、父親のためのプログラムを特に設けて開催した学級をいう。従って、「一般学級」に単に父親が参加した場合は、「両親学級」には計上せず、「一般学級」の欄に計上する。</p> <p>(2) 育児科の「乳児」「幼児」の別は、学級の主な対象者が1歳未満の場合は「乳児」、主な対象者が1歳以上の場合は「幼児」に計上する。実際に参加した児の年齢は考慮する必要はない。</p> <p>当年度中に開催した学級数を計上する。</p> <p>その学級を開催した回数を計上する。</p>

<p>(再掲) 夜間・休日等の回数 受講者実数</p> <p>受講者延べ数</p>	<p>開催回数のうち、平日の夜間、土曜、日曜、祝日等に開催した回数を計上する。</p> <p>(1) 当年度中にその学級を1日でも受講した者の実数を計上する。</p> <p>(2) 母性科については大人のみ、育児科については大人と子どもを分けて計上する。子どもについては、その学級が主たる対象としている年齢以外の子どもが参加した場合にも計上する。</p> <p>(1) 当年度中にその学級を受講した者の延べ数を計上する。</p> <p>(2) 母性科については大人のみ、育児科については大人と子どもを分けて計上する。子どもについては、その学級が主たる対象としている年齢以外の子どもが参加した場合にも計上する。</p>
<p>11-① 精密健康診査受診票発行・把握状況</p> <p>発行数</p> <p>結果把握数</p> <p>3歳児精密健康診査受診票内訳 (延べ数)</p> <p>一般</p> <p>聴覚</p>	<p>精密健康診査実施要綱に基づいて発行した精密健康診査受診票（以下「受診票」という。）について計上する。</p> <p>(1) 1人の対象者について、2つ以上の疾病または異常について精密健康診査等を要するため、2枚以上の受診票を発行した場合は、その枚数をすべて計上する。</p> <p>(2) 1人の対象者について、紛失、き損、有効期間経過等の理由により、同一の疾病または異常について受診票を再交付した場合は、再交付分については計上しない。</p> <p>受診票の受理、保護者からの連絡など、何らかの方法によって、当年度中に精密健康診査の結果を把握した受診票の数を計上する。従って、どの年度に発行したものかは問わない。</p> <p>精密健康診査を要すると判断された理由により、次のように分類し、1枚の受診票についていずれか1項目にのみ計上する。</p> <p>以下の「視力」「聴覚」のいずれにもあてはまらないものを計上する。</p> <p>(1) 3歳児視力検診の結果、視力について精密健康診査を要すると判断されて発行したものを計上する。</p> <p>(2) 3歳児視力検診の結果に基づいて受診票を発行する場合は、弱視の有無等の記入欄をあらかじめ設けた受診票を使用することが望ましいが、それ以外の受診票を使用した場合でも、視力検診の結果に基づいて発行したものであれば、この項目に計上する。</p> <p>(3) 3歳児健診の当日に発行したか否かを問わない。</p> <p>(1) 3歳児聴覚検診の結果、聴覚について精密健康診査を要すると判断されて発行したものを計上する。</p>

	<p>(2) 3歳児聴覚検診の結果に基づいて受診票を発行する場合は、難聴の有無等の記入欄をあらかじめ設けた受診票を使用することが望ましいが、それ以外の受診票を使用した場合でも、聴覚検診の結果に基づいて発行したものであれば、この項目に計上する。</p> <p>(3) 3歳児健診の当日に発行したか否かを問わない。</p>
<p>11-② 3～4か月児健康診査、3歳児健康診査の未受診者の状況</p> <p>未受診者の状況把握数</p> <p>未受診者の状況把握内訳（延べ数）</p>	<p>3～4か月児健康診査及び3歳児健康診査の未受診者のうち、何らかの方法で状況を把握した者について計上する。</p> <p>(1) 健康診査の通知に対する返信、または訪問や電話等により、当年度中に状況を把握した数及び把握できなかった数を計上する。従って、どの年度の健診対象者であったかを問わない。</p> <p>(2) 保護者等との連絡は取れているが児の状況が不明の場合は「その他」に計上する。白紙回答も「その他」に含む。</p> <p>(3) 保護者等と全く連絡がつかない場合は「未把握」に計上する。</p> <p>返信の「健康状態」欄の回答、又は把握した内容により、該当する項目に計上する。2項目以上に○印があるときは、それぞれの項目に計上する。○印が1つも無いときは、「その他」の欄に計上する。</p>
<p>11-③ 乳児精密健康診査結果</p> <p>結果把握数</p> <p>依頼内容内訳（延べ数）</p> <p>指示内訳</p> <p>要治療</p>	<p>精密健康診査実施要綱に基づく乳児精密健康診査について計上する。当年度中に何らかの方法で結果を把握した、乳児精密健康診査受診票（以下「受診票」という。）について計上する。</p> <p>受診票の受理、保護者からの連絡など、何らかの方法によって、当年度中に精密健康診査の結果を把握した受診票の数を計上する。従って、どの年度に発行したものかは問わない。</p> <p>(1) 精密健康診査を依頼した内容を、表頭の項目に従って分類する。（精密健康診査によって決定した診断名を分類するのではない。）</p> <p>(2) 「内科的内容」等の分類は、その依頼内容が、一般的にその分野で取り扱われることが多いという意味での分類である。（受診者がどの診療科を受診したかによる分類ではない。）</p> <p>(3) 1枚の受診票で、2つ以上の内容について精密健康診査を依頼した場合は、それぞれの項目に計上する。</p> <p>以下の分類に基づき、1つの依頼内容について、いずれか1項目にのみ計上する。</p> <p>(1) 異常があり、現在治療を行う必要があるもの、または将来確実に治療を必要とするものを計上する。</p> <p>(2) 「必要があれば治療する」「悪化すれば治療する」など、治療の要否が現段階では明らかでないものについては、「要治療」には計上せず、「通院にて経過観察」または「家庭にて経過観察」のいずれかに計上する。</p> <p>(3) 治療と経過観察の両方を行うものは、「要治療」の項にのみ計上する。</p>

報告様式その12

<p>通院にて経過観察</p> <p>家庭にて経過観察</p> <p>異常なし (正常範囲)</p> <p>その他・不明</p>	<p>(1) 異常またはその疑いがあり、当面は治療の必要はないが、通院にて経過を観察する必要があるものを計上する。「〇か月後に再診」「血液検査にてフォロー」などの指示があったものを計上する。</p> <p>(2) 単に「経過観察」等の指示があり、次項の「家庭にて経過観察」との区別が付き難いものについては、「家庭にて経過観察」の項に計上する。</p> <p>(3) 治療と経過観察の両方を行うものは、「要治療」の項にのみ計上する。</p> <p>(1) 異常またはその疑いがあるが、当面は受診の必要がなく、家庭にて経過を観察するよう指示のあったものを計上する。</p> <p>(2) 単に「経過観察」等の指示があり、前項の「通院にて経過観察」との区別が付き難いものについては、「家庭にて経過観察」の項に計上する。</p> <p>異常が全くないか、または正常の範囲内で、治療または経過観察のいずれも必要としないものを計上する。</p> <p>受診中断、検査不可能等の理由により、診断がつかなかったもの、異常の有無が不明なもの等を計上する。</p>
<p>12-① 3歳児精密健康診査結果</p> <p>結果把握数</p> <p>依頼内容内訳 (延べ数)</p> <p>指示内訳</p>	<p>精密健康診査実施要綱に基づく3歳児精密健康診査について計上する。当年度中に何らかの方法で結果を把握した、3歳児精密健康診査受診票(以下「受診票」という。)について計上する。</p> <p>(1) 受診票の受理、保護者からの連絡など、何らかの方法によって、当年度中に精密健康診査の結果を把握した受診票の数を計上する。従って、どの年度に発行したものかは問わない。</p> <p>(2) 視力検診及び聴覚検診の結果に基づいて発行した受診票を含む。</p> <p>} 「11-③ 乳児精密健康診査結果」の記入要領に同じ。</p>
<p>12-② 3歳児視力検診精密健康診査結果</p> <p>結果把握数</p>	<p>精密健康診査実施要綱に基づく3歳児精密健康診査のうち、3歳児視力検診の結果に基づいて実施したものについて計上する。当年度中に何らかの方法で結果を把握した、3歳児精密健康診査受診票(以下「受診票」という。)について計上する。</p> <p>(1) 3歳児視力検診の結果に基づいて発行した受診票のうち、受診票の受理、保護者からの連絡など、何らかの方法によって、当年度中に精密健康診査の結果を把握した受診票の数を計上する。従って、どの年度に発行したものかは問わない。</p> <p>(2) 3歳児視力検診の結果に基づいて受診票を発行する場合は、弱視の有無等の記入欄をあらかじめ設けた受診票を使用することが望ましいが、それ以外の受診票を使用した場合でも、視力検診の結果に基づいて発行したものであれば、この表に計上する。</p>

結果内訳（実数）	(1) 受診票の「所見又は今後の処置」欄の記入により、該当する欄に計上することを原則とするが、受診票を受診していない場合は、把握した内容により、これに準じて計上する。
異常なし	(2) 1枚の受診票を、まず、「異常なし」「有所見者実数」「結果不明・受診中断等」のいずれか1項目にのみ計上する。 異常が全くないか、又は正常の範囲内で、治療または経過観察のいずれも必要としないものを計上する。
有所見者実数	(1) 異常があるか、又は異常が疑われるものを計上する。 (2) 異常の有無や診断名が明記されていなくても、治療または経過観察の指示のあるものは、「有所見者実数」に計上する。
結果不明・受診中断等有所見内訳（実数）	受診中断、検査不可能等の理由により、診断がつかなかったもの、異常の有無が不明なもの等を計上する。 (1) 前項の「有所見者実数」に計上した受診票についてのみ計上する。 (2) 1枚の受診票について、いずれか1項目にのみ計上する。2項目以上に該当するときは、左側にある項目を優先させ、それ以外の項目には計上しない。
弱視あり	(1) 弱視があるものについて、弱視の種類により、以下のいずれか1項目にのみ計上する。 (2) 弱視の他に診断名がついていても、それについては計上しない。 (3) 「弱視の疑い」と記載されているものは、「弱視あり」には計上せず、「弱視なしまたは弱視の有無不明」に計上する。
不同視弱視	「不同視弱視」と記載されているものを計上する。
斜視弱視	「斜視弱視」と記載されているものを計上する。
屈折弱視	「屈折（性）弱視」と記載されているものを計上する。
その他・種類不明の弱視	上記以外の弱視、及び単に「弱視」等とあってその種類が不明のものを計上する。
弱視なしまたは弱視の有無不明	(1) 弱視のないもの、「弱視の疑い」とあるもの、または弱視の有無が不明なものについて、弱視以外の診断名により、以下のいずれか1項目にのみ計上する。 (2) 2項目以上に該当するときは、左側にある項目を優先させ、それ以外の項目には計上しない。
斜視	内斜視、外斜視等、「斜視」と記載されているものを計上する。ただし、偽内斜視はここには計上せず、「その他の疾患」に計上する。
屈折異常	遠視、近視、乱視等の屈折異常を計上する。
その他の疾患	上記以外の疾患を計上する。偽内斜視もここに計上する。

12-③ 3歳児 聴覚検診精密健康 診査結果	精密健康診査実施要綱に基づく3歳児精密健康診査のうち、3歳児聴覚検診の結果に基づいて実施したものについて計上する。当年度中に何らかの方法で結果を把握した、3歳児精密健康診査受診票（以下「受診票」という。）について計上する。
結果把握数	<p>(1) 3歳児聴覚検診の結果に基づいて発行した受診票のうち、受診票の受理、保護者からの連絡など、何らかの方法によって、当年度中に精密健康診査の結果を把握した受診票の数を計上する。従って、どの年度に発行したものかは問わない。</p> <p>(2) 3歳児聴覚検診の結果に基づいて受診票を発行する場合は、難聴の有無等の記入欄をあらかじめ設けた受診票を使用することが望ましいが、それ以外の受診票を使用した場合でも、聴覚検診の結果に基づいて発行したものであれば、この表に計上する。</p>
結果内訳（実数）	<p>(1) 受診票の「所見又は今後の処置」欄の記入により、該当する欄に計上することを原則とするが、受診票を受理していない場合は、把握した内容により、これに準じて計上する。</p> <p>(2) 記入要領は、「12-② 3歳児視力精密健康診査結果」に同じ。</p>
有所見内訳（実数）	<p>(1) 前項の「有所見者実数」に計上した受診票についてのみ計上する。</p> <p>(2) 1枚の受診票について、いずれか1項目にのみ計上する。2項目以上に該当するときは、まず「感音難聴」「滲出性中耳炎・難聴あり」「その他の疾患・難聴あり」の順に優先させ、これに該当しない場合は、残りの中で左側にある項目を優先させる。</p>
感音難聴	「感音（性）難聴」または「神経（性）難聴」と記載されているものを計上する。
滲出性中耳炎	「滲出性中耳炎」と記載されているものを、難聴の有無により区分して計上する。
難聴あり	「難聴あり」と記載されているもの、又は左右いずれかの耳の聴力レベルが21dB以上のものを計上する。
難聴なしまたは難聴の有無不明	「難聴あり」の項目に当てはまらないものを計上する。「難聴の疑い」と記載されているものも、ここに計上する。
言語発達遅滞 （難聴なしまたは難聴の有無不明）	<p>(1) 言語発達遅滞であって、難聴のないもの、または難聴の有無が不明なものを計上する。</p> <p>(2) 精神発達遅滞による言語発達遅滞であって、難聴のないもの、または難聴の有無が不明なものを含む。</p> <p>(3) 難聴による言語発達遅滞は、難聴の原因により、「感音難聴」又は「難聴あり」のうちのいずれかの項目に計上する。</p>

<p>その他の疾患</p> <p>難聴あり</p> <p>難聴なしまたは難聴の有無不明</p>	<p>上記以外の診断名が記載されているものを、難聴の有無により区分して計上する。単に「難聴」等とあって、その種類が不明のものを含む。耳垢栓塞もここに計上する。</p> <p>「難聴あり」と記載されているもの、又は左右いずれかの耳の聴力レベルが21dB以上のものを計上する。</p> <p>「難聴あり」の項目に当てはまらないものを計上する。「難聴の疑い」と記載されているものも、ここに計上する。</p>
<p>13 長期療養児の相談等の状況</p>	<p>地域保健事業報告に準じて作成する。</p> <p>(1) 小児慢性疾患医療券所持者以外に、次のような疾患による長期療養児についても、本表に計上する。</p> <p>ア 大気汚染関連疾患の対象となる児</p> <p>イ いずれの助成制度の対象にもならない疾患（染色体異常、奇形症候群など）</p> <p>(2) 次のような疾患による長期療養児については、計上しない。</p> <p>ア 育成医療の対象となる疾患</p> <p>イ 特殊疾患の対象となる疾患</p> <p>ウ 障害者自立支援法による精神通院の対象となる疾患（てんかんなど）</p>

平成29年度 母子保健事業評価部会委員名簿

(五十音順)

委員名	所属等
井出 昌子	港区 みなと保健所健康推進課地域保健係副係長
上田 直子	東京都南多摩保健所 保健対策課長
岡 明	東京大学大学院 医学系研究科小児医学講座 教授
小澤 隆	台東区 健康部健康課長
尾本 由美子	葛飾区 金町保健センター所長
小林 啓子	東京都西多摩保健所 地域保健推進担当課長
清水 洋子	東京女子医科大学看護学研究科看護学部 教授
土屋 清嗣	稲城市 福祉部健康課長
*中村 敬	大正大学 名誉教授
永田 幹子	小平市 健康福祉部健康推進課保健指導担当係長

※ *は部会長

※ 委員任期 平成28年10月16日から平成30年10月15日まで

登録番号 ()

母子保健事業報告年報
平成29年版
(平成28年度統計)

平成30年3月発行

編集・発行 東京都福祉保健局少子社会対策部家庭支援課
東京都新宿区西新宿二丁目8番1号
電話番号 03(5320)4372

印刷 株式会社まこと印刷
東京都港区虎ノ門五丁目9番2号
電話番号 03(5405)2050

