

東京都の精神保健福祉 (令和6年度版)

東京都福祉局障害者施策推進部精神保健医療課

目 次

1	概要及び凡例	1
2	東京都における精神保健福祉施策の概要	2
	（1）組織	2
	（2）精神保健福祉施策の体系	3
3	精神障害者数の推計	4
4	精神科病院	5
	（1）精神科病院数及び病床数の推移	5
	（2）開設者別精神科病院の状況	5
	（3）精神科病院分布状況	6
5	指定病院	8
6	入院患者	9
	（1）入院患者数	9
	（2）規模別入院患者数	10
	（3）入院期間別患者数	11
	（4）入院形態別在院期間別患者数	12
	（5）認知症治療病棟における在院期間別患者数	13
	（6）病名別入院患者数	14
7	退院後転帰状況	17
8	医療保護入院・応急入院	18
	（1）医療保護入院・応急入院届出状況	18
	（2）同意者別医療保護入院届出状況	18
	（3）病名別医療保護入院届出状況	19
	（4）発生地域別入院地域別医療保護入院届出状況	20
9	措置入院	21
	（1）申請通報届出受理及び診察実施状況	21
	（2）保健所別警察官通報取扱件数	22
	（3）新規措置患者数・措置患者延日数	24
	（4）仮退院・再入院の状況	24
	（5）措置入院医療費	25
10	東京都精神医療審査会	26

(1) 開催状況	26
(2) 定期病状報告等審査状況	27
(3) 退院等の請求審査状況	28
11 精神科夜間休日救急診療	29
(1) 医療体制	29
(2) 診療状況	29
(3) 緊急措置診察の状況	31
12 精神科患者身体合併症医療	32
(1) 身体合併症患者の受理件数及び転院者数	32
(2) 受入状況	32
(3) 合併身体疾患別患者数	33
13 医療施設近代化施設整備費補助事業	39
14 年次別障害者虐待に係る通報等の状況	40
15 東京都依存症専門医療機関及び依存症治療拠点機関	41
16 通院医療費公費負担制度・自立支援医療（精神通院医療）制度	43
(1) 通院医療費公費負担承認・自立支援医療（精神通院医療） 支給認定状況	43
(2) 費目別通院医療費公費負担承認・自立支援医療費（精神通院医療） 支給認定状況	45
(3) 通院医療費支払状況	46
17 その他の医療費公費負担制度	47
(1) 自閉症児の療育	47
(2) 小児精神障害者医療費助成	47
18 精神障害者保健福祉手帳制度	48
19 保健所精神保健福祉事業	49
(1) 精神保健福祉相談及び訪問指導	49
(2) 社会復帰促進事業	50
(3) 老人精神保健相談事業等	51
(4) 酒害相談事業等	51
(5) 薬物依存相談事業等	52
(6) 児童・思春期相談事業等	52
20 各（総合）精神保健福祉センターにおける精神保健福祉事業	53

(1) 精神保健福祉センター	53
(2) 中部総合精神保健福祉センター	54
(3) 多摩総合精神保健福祉センター	55
21 精神障害者福祉ホーム運営費補助事業	56
22 精神障害者グループホーム（地域生活援助事業）運営費補助事業	56
23 精神障害者社会復帰支援事業	57
24 精神保健福祉略年表	58
25 障害者サービス事業所等一覧	65
(1) 精神障害者日中活動事業所一覧	65
(2) 精神障害者一般相談支援事業所一覧	78
(3) 精神障害者特定相談支援事業所一覧	81
(4) 精神障害者グループホーム一覧	90
26 精神科病院一覧	100

1 概要及び凡例

(1) 「東京都の精神保健福祉（令和6年度版）」は、令和6年6月30日を基準とした精神保健福祉資料（630調査）と、令和6年度に東京都が実施した精神保健福祉施策とを中心に収録したものである。

なお、平成29年度から精神保健福祉資料（630調査）の調査項目及び手法が変更されたため、本誌における収録表や項目についても一部変更が生じている。

(2) 「精神科病院」とは精神病床を有する病院を、「病床」とは精神病床をいう。

(3) 掲載数値は、単位未満を四捨五入しているため、合計の数字と内訳の計が一致しない場合がある。

(4) 病名の区分は、第10回修正国際疾病、傷害及び死因統計分類（ICD-10）による。

(5) 表中の表章記号は、別に定義のあるものを除き、次のとおりである。

計数のない場合 空白又は－

数値微小（0.05未満）の場合 0.0

(6) 「法」とは、精神保健及び精神障害者福祉に関する法律（昭和25年法律第123号）をいう。

また、「障害者総合支援法」とは、障害者の日常生活及び社会生活を総合的に支援するための法律（平成17年法律第123号）をいう。

(7) 本誌に掲載する下記ア及びイの病院については、令和4年7月より運営主体が公益財団法人東京都保健医療公社から地方独立行政法人東京都立病院機構に変更となったが、本誌においては、当該病院名を次のように表示することとする。

ア 地方独立行政法人東京都立病院機構東京都立豊島病院 →「豊島病院」と表示

イ 地方独立行政法人東京都立病院機構東京都立荏原病院 →「荏原病院」と表示

2 東京都における精神保健福祉施策の概要

(1) 組織 (令和7年4月1日現在)

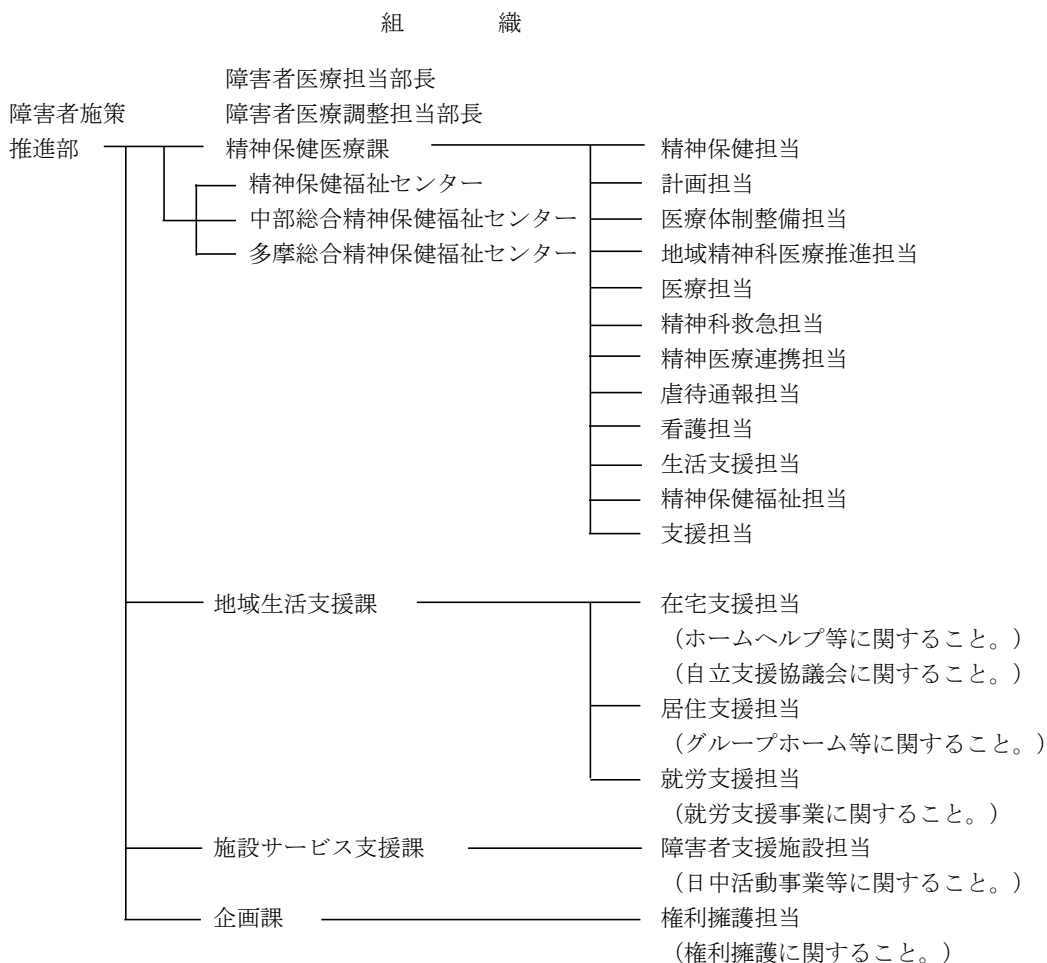

精神保健福祉センター担当地域

名 称	所在地 電話番号	担 当 地 域
精神保健福祉センター	台東区下谷1-1-3 代表 03(3844)2210 FAX 03(3844)2213 相談 03(3844)2212	区部東部13区及び島しょ地域 (千代田区、中央区、文京区、台東区、墨田区、江東区、豊島区、北区、荒川区、板橋区、足立区、葛飾区、江戸川区、島しょ地域)
中部総合精神保健福祉センター	世田谷区上北沢2-1-7 代表 03(3302)7575 FAX 03(3302)7839 相談 03(3302)7711	区部西南部10区 (港区、新宿区、品川区、目黒区、大田区、世田谷区、渋谷区、中野区、杉並区、練馬区)
多摩総合精神保健福祉センター	多摩市中沢2-1-3 代表 042(376)1111 FAX 042(376)6885 相談 042(371)5560	多摩地域 (26市、3町、1村)

(2) 精神保健福祉施策の体系 (令和7年4月1日現在)

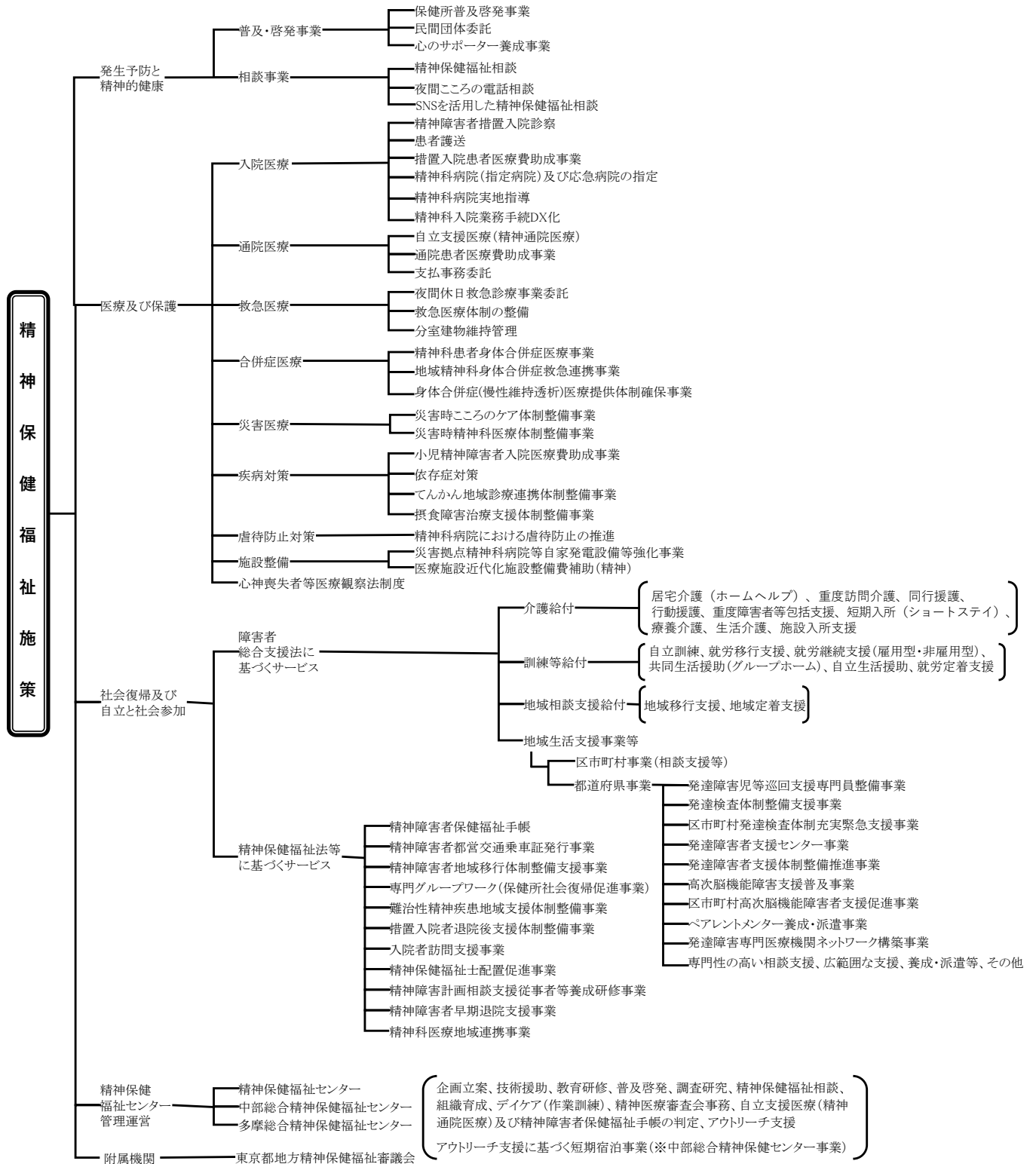

3 精神障害者数の推計

精神障害者数（都民）の推計は、第1表のとおりである。

第1表 精神障害者数（都民）の推計

（単位：千人）

傷病分類 年齢		精神及び行動の障害										神経系の疾患 てんかん	
		認知症		アルコール使用<飲酒>による精神及び行動の障害	その他の精神作用物質使用による精神及び行動の障害	統合失調症、統合失調型障害及び妄想性障害	気分[感情]障害(躁うつ病を含む)	神経症性障害、ストレス関連障害及び身体表現性障害	精神遅滞[知的障害]	その他の精神及び行動の障害	合計		
		血管性及び詳細不明の認知症	アルツハイマー病										
0～4歳	男	-	-	-	-	-	-	-	-	-	0	0	0
	女	-	-	-	-	0	-	-	-	0	0	0	0
	計	-	-	-	-	0	-	-	-	0	0	1	0
5～14歳	男	-	-	-	-	0	-	1	0	3	4	1	
	女	-	-	-	-	0	0	0	0	1	2	1	
	計	-	-	-	-	0	0	2	0	4	6	3	
15～24歳	男	-	-	-	0	2	1	3	0	2	8	1	
	女	-	-	0	0	0	8	5	0	7	21	1	
	計	-	-	0	0	2	9	8	0	9	28	2	
25～34歳	男	-	0	0	0	2	14	13	0	3	32	2	
	女	-	0	0	0	2	23	16	0	6	47	1	
	計	-	0	0	0	4	37	29	0	8	79	2	
35～44歳	男	0	0	0	0	7	18	15	0	1	42	3	
	女	-	0	0	0	6	35	37	0	5	85	1	
	計	0	0	0	0	12	54	53	3	6	127	4	
45～54歳	男	0	0	1	0	8	24	26	0	2	61	2	
	女	0	0	0	0	8	37	20	0	3	68	2	
	計	0	0	1	1	16	61	46	0	4	129	4	
55～64歳	男	0	0	1	0	6	16	17	0	3	42	11	
	女	0	0	0	-	7	22	21	0	3	54	2	
	計	0	0	1	0	13	38	38	0	6	96	13	
65～74歳	男	1	2	0	0	7	4	15	0	0	29	3	
	女	1	3	0	-	7	10	14	0	0	35	1	
	計	1	5	0	0	14	13	29	0	1	64	4	
75～84歳	男	3	8	1	0	1	3	1	0	1	19	1	
	女	8	14	0	0	5	13	10	0	1	51	1	
	計	11	22	1	0	6	17	11	0	1	70	2	
85歳以上	男	2	11	0	-	0	4	3	0	0	20	1	
	女	6	16	0	-	0	7	1	0	1	31	0	
	計	7	27	0	-	1	11	3	0	1	51	1	
年齢不詳	男	-	0	0	-	0	-	-	-	-	0	-	
	女	-	0	-	-	-	-	-	-	-	-	-	
	計	-	0	0	-	0	-	-	-	-	0	-	
合計	男	5	21	3	1	32	85	93	1	15	255	25	
	女	15	34	1	0	35	155	124	3	27	393	11	
	計	20	55	4	2	67	240	217	3	42	649	36	

注1 精神障害者数（都民）の推計は、令和2年10月に厚生労働省大臣官房統計情報部が実施した患者調査（指定統計第66号）による。

2 傷病分類は、第10回修正国際疾病、傷害及び死因統計分類（ICD-10）による。

3 推計数は、調査日現在において継続的に医療を受けている者（調査日には医療施設を受療していない者を含む。）の数を次の算式により推計したものである。

$$\text{推計数} = \text{入院患者数} + \text{初診外来患者数} + \text{再来外来患者数} \times \text{平均診療間隔} \times \text{調整計数}(6/7)$$

4 推計数は千人単位で表章することとし、0は500人未満、-は0人を意味する。

5 表章単位ごとの推計数の合計は、傷病ごとの推計数の合計に合わない場合がある。

6 令和2年から総患者数の推計に用いる平均診療間隔の算出において、前回診療日から調査日までの算定対象の上限を変更。平成29年までは31日以上であったが、令和2年からは99日以上を除外して算出

4 精神科病院

(1) 精神科病院数及び病床数の推移

精神科病院数及び病床数の推移は、第2表のとおりである。

第2表 年次別精神科病院数及び病床数の推移

年	病院数	病 床	
		病 床 数	平成27年を100とした指数
平成27	112	22,400	100.0
28	113	22,332	99.7
29	110	22,057	98.5
30	109	21,963	98.0
令和元	109	21,915	97.8
2	105	21,440	95.7
3	103	21,029	93.9
4	102	20,697	92.4
5	100	20,386	91.0
6	96	20,037	89.5

注1 各年6月30日現在

2 平成29年以降の数値は、矯正施設を除いたものである。

(2) 開設者別精神科病院の状況

開設者別精神科病院の状況は、第3表のとおりである。

第3表 開設者別精神科病院の状況（令和6年）

区 分	病 院 数	病 床 数	入 院 患 者 数	病 床 利 用 率
国立病院等	4	330	《 212 5 》	64.2%
都立病院等	8	1,204	《 673 24 》	55.9%
指 定 病 院	30	9,674	《 8,610 204 》	89.0%
市町村立	1	50	《 18 - 》	36.0%
そ の 他	29	9,624	《 8,592 204 》	89.3%
非指定病院	54	8,829	《 7,404 - 》	83.9%
市町村立	-	-	《 - - 》	-
そ の 他	54	8,829	《 7,404 - 》	83.9%
合 計	96	20,037	《 16,899 233 》	84.3%

注1 令和6年6月30日現在

2 各精神科病院から提出された調査票を基に数値を積み上げている。

3 措置入院患者数を《 》内に記載

4 病床利用率は、調査票を基に積み上げた精神病床数及び入院患者数を用いている。

(3) 精神科病院分布状況

精神科病院の区市町村別分布状況は、第4表のとおりである。

第4表 精神科病院分布状況（令和6年）

区 分	精 神 科 病 院		国 立 ・ 都 立 等 （ 内 数 ）		指 定 病 院 （ 内 数 ）	
	病 院 数	病 床 数	病 院 数	病 床 数	病 院 数	病 床 数
千代田区	-	-	-	-	-	-
中央区	-	-	-	-	-	-
港区	1	49	-	-	-	-
新宿区	3	81	-	-	-	-
文京区	4	131	2	89	-	-
台東区	1	68	-	-	-	-
墨田区	1	36	1	36	-	-
江東区	1	129	-	-	-	-
品川区	1	50	-	-	-	-
目黒区	-	-	-	-	-	-
大田区	3	128	1	30	-	-
世田谷区	3	1,154	2	858	1	296
渋谷区	1	30	1	30	-	-
中野区	-	-	-	-	-	-
杉並区	-	-	-	-	-	-
豊島区	-	-	-	-	-	-
北区	2	200	-	-	-	-
荒川区	-	-	-	-	-	-
板橋区	8	1,831	2	62	2	988
練馬区	3	976	-	-	3	976
足立区	5	975	-	-	3	663
葛飾区	1	209	-	-	-	-
江戸川区	-	-	-	-	-	-
八王子市	15	3,674	-	-	6	2,246
立川市	1	38	-	-	1	38
武蔵野市	-	-	-	-	-	-
三鷹市	3	1,223	-	-	2	1,191

注1 令和6年6月30日現在

区 分	精 神 科 病 院		国 立 ・ 都 立 等 (内 数)		指 定 病 院 (内 数)	
	病 院 数	病 床 数	病 院 数	病 床 数	病 院 数	病 床 数
青 梅 市	8	1,959	-	-	3	694
府 中 市	4	850	2	238	2	612
昭 島 市	-	-	-	-	-	-
調 布 市	3	771	-	-	1	345
町 田 市	6	1,387	-	-	2	366
小 金 井 市	2	508	-	-	1	300
小 平 市	3	639	1	191	-	-
日 野 市	1	268	-	-	-	-
東 村 山 市	3	670	-	-	1	206
国 分 寺 市	-	-	-	-	-	-
国 立 市	-	-	-	-	-	-
西 東 京 市	1	306	-	-	1	306
福 生 市	-	-	-	-	-	-
狛 江 市	-	-	-	-	-	-
東 大 和 市	-	-	-	-	-	-
清 瀬 市	2	255	-	-	-	-
東 久 留 米 市	1	183	-	-	-	-
武 蔵 村 山 市	-	-	-	-	-	-
多 摩 市	2	796	-	-	1	447
稲 城 市	1	290	-	-	-	-
あ ぎ る 野 市	1	113	-	-	-	-
羽 村 市	-	-	-	-	-	-
瑞 穂 町	-	-	-	-	-	-
日 の 出 町	1	60	-	-	-	-
檜 原 村	-	-	-	-	-	-
奥 多 摩 町	-	-	-	-	-	-
合 計	96	20,037	12	1,534	30	9,674

5 指定病院

精神保健福祉法第19条の8に基づく指定病院の状況は、第5表のとおりである。

第5表 年次別指定病院の状況

年	精神科病院数	指定病院数	指定病床数	措置入院者数
平成27	112	32	309	256
28	113	32	309	233
29	110	32	309	222
30	109	32	309	203
令和元	109	32	309	205
2	105	32	309	159
3	103	32	304	182
4	102	32	304	225
5	100	30	298	194
6	96	30	298	233

注1 各年6月30日現在

- 2 措置入院者数は、国立・都立病院等の入院者数を含む。
- 3 措置入院者数は、緊急措置入院者数を含み、仮退院者数を除く。
- 4 平成29年以降の数値は、矯正施設を除いたものである。
- 5 令和2年度から令和4年度の措置入院者数は全数回答を得られなかった。

6 入院患者

(1) 入院患者数

精神科病院入院患者数及び措置入院者数の推移は、第6表のとおりである。

第6表 年次別精神科病院入院患者数・措置入院者数

年	精神科 病院数	精 神 病 床 数	入院患者数	病床利 用率%	指 定 病院数	指 定 病床数	措置入 院者数	措 置 比率%
平成27	112	22,400	19,927	89.0	32	309	256	1.3
28	113	22,332	19,717	88.3	32	309	233	1.2
29	110	22,057	19,487	88.3	32	309	222	1.1
30	109	21,963	19,018	86.6	32	309	203	1.1
令和元	109	21,915	19,148	87.4	32	309	205	1.1
2	102 (105)	21,029 (21,440)	18,168	86.4	32	309	159	0.9
3	96 (103)	19,659 (21,029)	16,857	85.7	32	304	182	1.1
4	98 (102)	19,659 (20,697)	16,830	85.6	32	304	225	1.3
5	100	20,386	17,447	85.6	30	298	194	1.1
6	96	20,037	16,899	84.3	32	298	233	1.3

注1 各年6月30日現在

2 措置入院者数は、国立・都立病院等の入院者数を含む。

3 措置入院者数は、緊急措置入院者数を含み、仮退院者数を除く。

4 平成29年以降の数値は、矯正施設を除いたものである。

5 各精神科病院から提出された調査票を基に数値を積み上げているため、東京都が把握している数値と誤差が生じているほか、令和2年度から令和4年度調査では全数回答を得られなかった。

6 病床利用率は、調査票を基に積み上げた精神病床数及び入院患者数を用いている。

(2) 規模別入院患者数

精神科病院の規模別入院患者数は、第7表のとおりである。

第7表 規模別入院患者数（令和6年）

区 分	精神科病院数	精神病床数	入院患者数	病床利用率%
1～100床	30	1,428	956	66.9
101～200床	20	3,012	2,498	82.9
201～300床	23	5,773	4,953	85.8
301～400床	12	4,096	3,582	87.5
401～500床	6	2,661	2,306	86.7
501～600床	3	1,619	1,533	94.7
601～700床	1	640	595	93.0
701～800床	-	-	-	-
801床以上	1	808	476	58.9
合 計	96	20,037	16,899	84.3

注1 令和6年6月30日現在

2 矯正施設を除く。

3 各精神科病院から提出された調査票を基に数値を積み上げている。

4 病床利用率は、調査票を基に積み上げた精神病床数及び入院患者数を用いている。

(3) 入院期間別患者数

入院期間別患者数の推移は、第8表のとおりである。

第8表 年次別入院期間別患者数

区 分	令 和 2		3		4		5		6	
	入 院 患者数	構 成 比%	入 院 患者数	構 成 比%	入 院 患者数	構 成 比%	入 院 患者数	構 成 比%	入 院 患者数	構 成 比%
総 数	18,168	100.0	16,857	100.0	16,830	100.0	17,447	100.0	16,899	100.0
1 か 月 未 満	2,269	12.5	2,329	13.8	2,436	14.5	2,445	14.0	2,359	14.0
1 ～ 3 か 月 未 満	2,193	12.1	2,430	14.4	2,557	15.2	2,625	15.0	2,706	16.0
3 ～ 6 か 月 未 満	1,762	9.7	1,449	8.6	1,472	8.7	1,554	8.9	1,396	8.3
6 か 月 ～ 1 年 未 満	2,090	11.5	1,752	10.4	1,646	9.8	1,703	9.8	1,681	9.9
1 ～ 5 年 未 満	5,588	30.8	5,134	30.5	5,104	30.3	5,284	30.3	5,028	29.8
5 ～ 10 年 未 満	2,016	11.1	1,802	10.7	1,789	10.6	2,025	11.6	1,926	11.4
10 ～ 20 年 未 満	1,426	7.8	1,243	7.4	1,176	7.0	1,201	6.9	1,167	6.9
20 年 以 上	824	4.5	718	4.3	650	3.9	610	3.5	636	3.8
不 明	-	-	-	-	-	-	-	-	-	-

注1 各年6月30日現在

2 各精神科病院から提出された調査票を基に数値を積み上げているところ、令和2年度から令和4年度調査では全数回答を得られなかった。

(4) 入院形態別在院期間別患者数

入院形態別在院期間別患者数は、第9表のとおりである。

第9表 入院形態別在院期間別患者数（令和6年）

区分		1か月未満	1か月～ 3か月未満	3か月～ 6か月未満	6か月～ 1年未満	1年～ 5年未満	5年～ 10年未満	10年～ 20年未満	20年以上	不明	合計
在 院 患 者 数	措置入院	20歳未満	2	1	1	-	-	-	-	-	4
		20歳以上40歳未満	49	35	4	-	2	-	-	-	90
		40歳以上65歳未満	62	46	3	2	4	-	-	-	117
		65歳以上75歳未満	7	5	1	1	1	-	-	-	15
		75歳以上	5	4	-	-	-	-	-	-	9
		不明	-	-	-	-	-	-	-	-	-
		小計	125	91	9	3	7	-	-	-	235
	医療保護入院	20歳未満	86	98	37	13	10	-	-	-	244
		20歳以上40歳未満	154	134	58	51	103	25	10	-	535
		40歳以上65歳未満	317	321	189	225	753	344	182	87	2,418
		65歳以上75歳未満	159	174	97	151	423	178	132	65	1,379
		75歳以上	408	553	354	413	982	243	123	82	3,158
		不明	-	-	-	-	-	-	-	-	-
		小計	1,124	1,280	735	853	2,271	790	447	234	7,734
	任意入院	20歳未満	57	42	21	7	6	-	-	-	133
		20歳以上40歳未満	217	200	61	69	75	24	4	-	650
		40歳以上65歳未満	501	561	275	355	985	418	245	97	3,437
		65歳以上75歳未満	141	218	128	148	655	315	222	127	1,954
		75歳以上	180	303	157	235	979	373	249	178	2,654
		不明	-	-	-	-	-	-	-	-	-
		小計	1,096	1,324	642	814	2,700	1,130	720	402	8,828
その他入院	20歳未満	-	-	-	-	-	-	-	-	-	
	20歳以上40歳未満	3	4	3	4	17	1	-	-	32	
	40歳以上65歳未満	9	6	6	5	31	5	-	-	62	
	65歳以上75歳未満	1	1	-	2	2	-	-	-	6	
	75歳以上	1	-	1	-	-	-	-	-	2	
	不明	-	-	-	-	-	-	-	-	-	
	小計	14	11	10	11	50	6	-	-	102	
不明	20歳未満	-	-	-	-	-	-	-	-	-	
	20歳以上40歳未満	-	-	-	-	-	-	-	-	-	
	40歳以上65歳未満	-	-	-	-	-	-	-	-	-	
	65歳以上75歳未満	-	-	-	-	-	-	-	-	-	
	75歳以上	-	-	-	-	-	-	-	-	-	
	不明	-	-	-	-	-	-	-	-	-	
	小計	-	-	-	-	-	-	-	-	-	
合計	20歳未満	145	141	59	20	16	-	-	-	-	381
	20歳以上40歳未満	423	373	126	124	197	50	14	-	-	1,307
	40歳以上65歳未満	889	934	473	587	1,773	767	427	184	-	6,034
	65歳以上75歳未満	308	398	226	302	1,081	493	354	192	-	3,354
	75歳以上	594	860	512	648	1,961	616	372	260	-	5,823
	不明	-	-	-	-	-	-	-	-	-	-
	計	2,359	2,706	1,396	1,681	5,028	1,926	1,167	636	-	16,899

注1 令和6年6月30日現在

- 「措置入院」は措置入院及び緊急措置入院、「その他の入院」は応急入院、鑑定入院及び医療観察法による入院を指す。
- 各精神科病院から提出された調査票を基に数値を積み上げているところ、令和2年度から令和4年度調査では全数回答を得られなかった。

(5) 認知症治療病棟における在院期間別患者数

認知症治療病棟における在院期間別患者数は、第10表のとおりである。

第10表 認知症治療病棟における在院期間別患者数 (令和6年)

区分	1か月未満	1か月～ 3か月未満	3か月～ 6か月未満	6か月～ 1年未満	1年～ 5年未満	5年～ 10年未満	10年～ 20年未満	20年以上	不明	合計
認知症治療病棟	132	268	192	205	546	165	48	24	0	1,580

注1 令和6年6月30日現在

注2 各精神科病院から提出された調査票を基に数値を積み上げているところ、令和4年度調査では全数回答を得られなかった。

(6) 病名別入院患者数

病名別入院患者数の推移は第11表のとおりであり、年齢別にみたものが第12表、入院形態別にみたものが第13表である。

第11表 年次別病名別入院患者数

区分	令和2		3		4		5		6	
	入院患者数	構成比%	入院患者数	構成比%	入院患者数	構成比%	入院患者数	構成比%	入院患者数	構成比%
F0 症状性を含む器質性精神障害	4,239	23.3	3,834	22.7	3,938	23.4	4,103	23.5	3,928	23.2
F1 精神作用物質による精神及び行動の障害	808	4.4	766	4.5	748	4.4	795	4.6	733	4.3
F2 統合失調症、統合失調型障害及び妄想性障害	9,916	54.6	8,953	53.1	8,851	52.6	9,205	52.8	8,882	52.6
F3 気分(感情)障害	1,918	10.6	1,845	10.9	1,880	11.2	1,940	11.1	1,909	11.3
F4 神経症性障害、ストレス関連障害及び身体表現性障害	318	1.8	355	2.1	344	2.0	321	1.8	353	2.1
F5 生理的障害及び身体的要因に関連した行動症候群	66	0.4	55	0.3	60	0.4	78	0.4	72	0.4
F6 成人のパーソナリティ及び行動の障害	56	0.3	59	0.4	101	0.6	81	0.5	102	0.6
F7 精神遅滞[知的障害]	270	1.5	244	1.4	272	1.6	275	1.6	284	1.7
F8 心理的発達の障害	173	1.0	188	1.1	215	1.3	207	1.2	206	1.2
F9 小児期及び青年期に通常発達する行動及び情緒の障害	74	0.4	66	0.4	70	0.4	80	0.5	87	0.5
てんかん(F0に属さないもの)	107	0.6	78	0.5	76	0.5	67	0.4	69	0.4
その他	207	1.1	404	2.4	271	1.6	288	1.7	270	1.6
不明	16	0.1	10	0.1	4	-	8	-	4	-
合計	18,168	100.0	16,857	100.0	16,830	100.0	17,448	100.0	16,899	100.0

注1 各年6月30日現在

2 精神科病院統計において、一部調査票の記載に不備があったために集計することができない患者数は、「不明」に計上している。

3 各精神科病院から提出された調査票を基に数値を積み上げているところ、令和2年度から令和4年度調査では全数回答を得られなかった。

第12表 病名別・年齢別入院患者数（令和6年）

区 分	合 計			20歳未満		20歳以上 40歳未満		40歳以上 65歳未満		65歳以上 75歳未満		75歳以上	
	男	女	計	男	女	男	女	男	女	男	女	男	女
F 0 症状性を含む器質性精神障害	1,761	2,167	3,928	-	1	16	10	245	125	332	224	1,168	1,807
F00 アルツハイマー病型認知症	753	1,128	1,881	-	-	3	1	36	41	107	82	607	1,004
F01 血管性認知症	209	143	352	-	-	1	-	30	8	55	21	123	114
F02～F09 上記以外の症状性 を含む器質性精神障害	799	896	1,695	-	1	12	9	179	76	170	121	438	689
F 1 精神作用物質使用による 精神及び行動の障害	586	147	733	1	4	44	27	314	74	130	23	97	19
F10 アルコール使用による 精神及び行動の障害	523	110	633	1	-	30	13	278	61	123	18	91	18
覚せい剤使用による 精神及び行動の障害	24	9	33	-	1	3	3	18	5	1	-	2	-
アルコール、覚せい剤を 除く精神作用物質使用に よる精神及び行動の障害	39	28	67	-	3	11	11	18	8	6	5	4	1
F 2 統合失調症、統合失調型 障害及び妄想性障害	4,087	4,795	8,882	20	26	364	311	2,189	2,047	915	1,147	599	1,264
F 3 気分（感情）障害	688	1,221	1,909	18	49	56	159	280	308	195	232	139	473
F 4 神経症性障害、ストレス関 連障害及び身体表現性障害	115	238	353	17	49	21	53	48	69	15	29	14	38
F 5 生理的障害及び身体的要 因に関連した行動症候群	6	66	72	3	29	2	22	1	13	-	1	-	1
F 6 成人のパーソナリティ 及び行動の障害	50	52	102	4	4	24	19	13	19	6	4	3	6
F 7 精神遅滞〔知的障害〕	135	149	284	12	9	28	37	66	65	17	20	12	18
F 8 心理的発達の障害	127	79	206	48	34	44	27	30	15	4	1	1	2
F 9 小児期及び青年期に通常発 達する行動及び情緒の障害	43	44	87	25	27	10	9	6	3	2	1	-	4
てんかん（F 0に属さないもの）	32	37	69	-	-	7	2	12	17	6	9	7	9
そ の 他	136	134	270	1	-	10	5	44	28	21	20	60	81
不 明	1	3	4	-	-	-	-	1	2	-	-	-	1
合 計	7,767	9,132	16,899	149	232	626	681	3,249	2,785	1,643	1,711	2,100	3,723

注1 令和6年6月30日現在

2 各精神科病院から提出された調査票を基に数値を積み上げているところ、令和2年度から令和4年度調査では全数回答を得られなかった。

第13表 病名別・入院形態別患者数（令和6年）

区分	総数						男						女					
	措置入院者数	医療保護入院者数	任意入院者数	その他の入院者数	不明	計	措置入院者数	医療保護入院者数	任意入院者数	その他の入院者数	不明	計	措置入院者数	医療保護入院者数	任意入院者数	その他の入院者数	不明	計
F0 症状性を含む器質性精神障害	6	2,543	1,378	1	-	3,928	5	1,154	601	1	-	1,761	1	1,389	777	-	-	2,167
F00 アルツハイマー病型認知症	1	1,353	527	-	-	1,881	1	556	196	-	-	753	-	797	331	-	-	1,128
F01 血管性認知症	-	249	102	1	-	352	-	145	63	1	-	209	-	104	39	-	-	143
F02～F09 上記以外の症状性を含む器質性精神障害	5	941	749	-	-	1,695	4	453	342	-	-	799	1	488	407	-	-	896
F1 精神作用物質使用による精神及び行動の障害	17	181	528	7	-	733	14	132	434	6	-	586	3	49	94	1	-	147
F10 アルコール使用による精神及び行動の障害	4	148	479	2	-	633	3	117	401	2	-	523	1	31	78	-	-	110
覚せい剤使用による精神及び行動の障害	2	9	21	1	-	33	2	5	16	1	-	24	-	4	5	-	-	9
アルコール、覚せい剤を除く精神作用物質使用による精神及び行動の障害	11	24	28	4	-	67	9	10	17	3	-	39	2	14	11	1	-	28
F2 統合失調症、統合失調型障害及び妄想性障害	150	3,716	4,932	84	-	8,882	93	1,666	2,263	65	-	4,087	57	2,050	2,669	19	-	4,795
F3 気分（感情）障害	33	623	1,247	6	-	1,909	17	225	442	4	-	688	16	398	805	2	-	1,221
F4 神経症性障害、ストレス関連障害及び身体表現性障害	7	89	255	2	-	353	2	34	78	1	-	115	5	55	177	1	-	238
F5 生理的障害及び身体的要因に関連した行動症候群	-	30	42	-	-	72	-	2	4	-	-	6	-	28	38	-	-	66
F6 成人のパーソナリティ及び行動の障害	8	30	64	-	-	102	1	18	31	-	-	50	7	12	33	-	-	52
F7 精神遅滞〔知的障害〕	1	162	121	-	-	284	-	81	54	-	-	135	1	81	67	-	-	149
F8 心理的発達の障害	8	100	96	2	-	206	6	62	57	2	-	127	2	38	39	-	-	79
F9 小児期及び青年期に通常発達する行動及び情緒の障害	-	41	46	-	-	87	-	23	20	-	-	43	-	18	26	-	-	44
てんかん（F0に属さないもの）	1	28	40	-	-	69	-	12	20	-	-	32	1	16	20	-	-	37
その他	4	187	79	-	-	270	2	88	46	-	-	136	2	99	33	-	-	134
不明	-	4	-	-	-	4	-	1	-	-	-	-	-	3	-	-	-	3
合計	235	7,734	8,828	102	-	16,899	140	3,498	4,050	79	-	7,767	95	4,236	4,778	23	-	9,132

注1 令和6年6月30日現在
 2 「措置入院」は措置入院及び緊急措置入院、「その他の入院」は応急入院、鑑定入院及び医療観察法による入院を指す。
 3 各精神科病院から提出された調査票を基に数値を積み上げているところ、令和2年度から令和4年度調査では全数回答を得られなかった。

7 退院後転帰状況

年次別の退院後転帰状況は、第14表のとおりである。

第14表 年次別退院後転帰状況

退院後転帰	令和3	4	5	6
在宅（独居）	1,795	565	644	493
在宅（家族と同居）		1,213	1,132	1,115
グループホーム	182	128	134	125
障害福祉施設（グループホーム以外）		52	45	40
介護施設	230	301	283	278
他院の精神病床	213	282	265	243
自院の精神病床以外の病床	28	14	26	23
他院の精神病床以外の病床	201	176	186	163
その他施設等（救護施設・母子寮・司法関係）	27	51	54	53
死亡	138	134	141	156
不明	37	44	10	147
合計	2,851	2,960	2,920	2,836

※各年6月中の退院患者対象

注1 各年6月1か月に精神病床からの退院者の情報を集計したものである。

2 令和3年度調査から、退院後転帰の集計区分に変更があった。

3 令和2年度から令和4年度調査では、全数回答を得られなかった。

8 医療保護入院・応急入院

(1) 医療保護入院・応急入院届出状況

精神保健福祉法第33条第1項及び第3項による医療保護入院、第33条の2による医療保護入院者の退院並びに第33条の7による応急入院の届出件数は第15表のとおりである。

第15表 医療保護入院・応急入院届出件数

年	医療保護入院		応 急 入 院 届 出 件 数 (第 33 条 の 7)
	医 療 保 護 入 院 届 出 件 数 (第33条第1項、第3項)	退 院 届 出 件 数 (第 33 条 の 2)	
平成28	18,301	18,212	234
29	18,527	18,682	213
30	19,251	18,653	248
令和元	18,785	18,550	255
2	18,319	17,766	214
3	18,814	18,428	155
4	18,520	18,614	162
5	17,745	17,916	118
6	15,364	18,047	118

注 各年とも1月1日から12月31日まで

(2) 同意者別医療保護入院届出状況

医療保護入院における精神保健福祉法第33条第1項及び第2項による同意者別の内訳は、第16表のとおりである。

第16表 同意者別医療保護入院届出件数（令和6年）

入 院 者 と の 関 係	令和6年	
	件 数	構 成 割 合 %
後 見 人	444	2.76
配 偶 者	3,063	19.01
親 権 者	865	5.37
家 族 等	10,708	66.46
父 母	3,999	24.82
子	4,142	25.71
祖 父 母	59	0.37
兄 弟 姉 妹	2,481	15.40
孫	23	0.14
伯（叔）父 母	1	0.01
甥 姪	-	-
そ の 他	3	0.02
区 市 町 村 長	1,031	6.40
親権代行（施設長等）	-	-
計	16,111	100.00

注 令和6年1月1日から同年12月31日までの間に東京都精神医療審査会で審査を行った届出の内訳

(3) 病名別医療保護入院届出状況

病名別の医療保護入院届出件数は、第17表のとおりである。

第17表 病名別医療保護入院届出件数（令和6年）

病名	件数	構成割合%
F 0 症状性を含む器質性精神障害	5,210	32.34
F 0 0～F 0 3 認知症	4,554	28.27
F 0 4～F 0 9 認知症以外の症状性を含む器質性精神障害	656	4.07
F 1 精神作用物質使用による精神及び行動の障害	653	4.05
F 1 0 アルコール使用による精神及び行動の障害	468	2.91
覚せい剤使用による精神及び行動の障害	34	0.21
アルコール、覚せい剤を除く精神作用物質使用による精神及び行動の障害	151	0.94
F 2 統合失調症、統合失調症型障害及び妄想性障害	5,554	34.46
F 3 気分（感情）障害	3,022	18.76
F 4 神経症性障害、ストレス関連障害及び身体表現性障害	418	2.60
F 6 成人の人格及び行動の障害	141	0.88
F 7 知的障害	426	2.64
その他の精神障害	687	4.26
てんかん（F 0に属さないもの）	-	-
その他	-	-
合 計	16,111	100.00

注 令和6年1月1日から同年12月31日までの間に東京都精神医療審査会で審査を行った届出の内訳

(4) 発生地域別入院地域別医療保護入院届出状況

発生地域別入院地域別の保護者の同意による医療保護入院届出件数は、第18表のとおりである。

第18表 発生地域別入院地域別保護者の同意による医療保護入院届出件数（令和6年）

入院地域	発生地域		特 別 区								多 摩 地 区			島 しょ	他 府 県	不 定	合 計	
	区 市 町 村 名	病院数	(1)	(2)	(3)	(4)	(5)	(6)	(7)	小計	(8)	(9)	(10)					小計
特 別 区	(1) 千代田・中央	-	-	-	-	-	-	-	-	-	-	-	-	-	-	-	-	
	(2) 港・新宿	4	6	25	5	42	23	8	14	123	5	5	-	10	-	37	170	
	(3) 文京・台東・北・荒川	7	9	7	82	16	10	15	57	196	6	3	2	11	-	82	289	
	(4) 品川・目黒・大田・世田谷・渋谷	8	10	87	44	904	124	90	87	1,346	202	73	5	280	18	169	1,823	
	(5) 中野・杉並	-	-	-	-	-	-	-	-	-	-	-	-	-	-	-	-	-
	(6) 豊島・板橋・練馬	11	24	153	293	184	247	1,499	255	2,655	157	14	9	180	11	443	3,303	
	(7) 墨田・江東・足立・葛飾・江戸川	8	16	22	146	83	23	46	1,539	1,875	22	5	2	29	1	202	2,113	
多 摩 地 区	小 計	38	65	294	570	1,229	427	1,658	1,952	6,195	392	100	18	510	30	933	7,698	
	立川・武蔵野・三鷹・府中・昭島 調布・小金井・小平・東村山 国分寺・国立・西東京・狛江 東大和・清瀬・東久留米・武蔵村山	23	23	119	98	455	245	182	179	1,301	2,235	264	85	2,584	4	460	4,366	
	(9) 八王子・町田・日野・多摩・稲城	25	4	28	24	110	30	23	48	267	502	1,994	118	2,614	5	560	3,457	
	(10) 青梅・福生・あきる野・羽村 瑞穂・日の出・奥多摩・檜原	10	1	4	6	19	13	8	6	57	93	34	358	485	-	46	590	
	小 計	58	28	151	128	584	288	213	233	1,625	2,830	2,292	561	5,683	9	1,066	8,413	
島 しょ	-	-	-	-	-	-	-	-	-	-	-	-	-	-	-	-	-	
合 計	96	93	445	698	1,813	715	1,871	2,185	7,820	3,222	2,392	579	6,193	39	1,999	60	16,111	

注1 令和6年1月1日から同年12月31日までの間に東京都精神医療審査会で初回審査を行った届出の内訳

2 病院数は、令和6年6月30日現在

3 表頭の区分は、表側の区分の区市町村と同じ

9 措置入院

(1) 申請通報届出受理及び診察実施状況

申請、通報、届出の受理及び診察の実施状況は、第19表のとおりである。

第19表 年度別申請通報届出受理件数及び診察数

年 度	区 分		(一般 人の申 請)	(警 察官の 通報)	(検 察官の 通報)	(保 護観 察所長 の通報)	(矯 正施 設長 の通報)	(精 神科 病院 管理 者の 届出)	申 請・通 報・届 出以外 の診 察 (第 二七 条第 二項)	計	第 二九 条の 二に 基づ く (別 掲)	
			(第 二二 条)	(第 二三 条)	(第 二四 条)	(第 二五 条)	(第 二六 条)	(第 二六 条の 二)				
令 和 2		申請・通報・届出等件数	1	2,753	259	-	752	-	1	3,766	1,852	
		診察件数	-	941	235	-	4	-	1	1,181	752	
		申請・通報・届出等に対する診察の割合(%)	-	34.2	90.7	-	0.5	-	100.0	31.4	40.6	
		た診 察を 受け	措置入院となった者	-	898	223	-	4	-	1	1,126	647
			措置入院とならなかった者	-	42	10	-	-	-	-	52	100
			精神障害でなかった者	-	1	1	-	-	-	-	2	5
			診察件数に対する措置入院の割合(%)	-	95.4	95.3	-	100.0	-	100.0	95.4	86.0
3		申請・通報・届出等件数	1	2,790	332	-	643	-	1	3,767	1,926	
		診察件数	-	1,040	284	-	4	-	1	1,329	787	
		申請・通報・届出等に対する診察の割合(%)	-	37.3	85.5	-	0.6	-	100.0	35.3	40.9	
		た診 察を 受け	措置入院となった者	-	991	269	-	4	-	1	1,265	678
			措置入院とならなかった者	-	47	13	-	-	-	-	60	104
			精神障害でなかった者	-	2	2	-	-	-	-	4	5
			診察件数に対する措置入院の割合(%)	-	95.3	94.7	-	100.0	-	100.0	95.2	86.1
4		申請・通報・届出等件数	2	2,959	412	-	681	-	-	4,054	2,048	
		診察件数	-	1,016	364	-	8	-	-	1,388	785	
		申請・通報・届出等に対する診察の割合(%)	-	34.3	88.3	-	1.2	-	-	34.2	38.3	
		た診 察を 受け	措置入院となった者	-	966	338	-	8	-	-	1,312	643
			措置入院とならなかった者	-	44	26	-	-	-	-	70	137
			精神障害でなかった者	-	6	-	-	-	-	-	6	5
診察件数に対する措置入院の割合(%)	-		95.1	92.9	-	100.0	-	-	94.5	81.9		
5		申請・通報・届出等件数	5	2,999	420	-	704	1	4	4,133	2,092	
		診察件数	-	1,101	404	-	18	1	4	1,528	828	
		申請・通報・届出等に対する診察の割合(%)	-	36.7	96.2	-	2.6	-	100.0	37.0	39.6	
		た診 察を 受け	措置入院となった者	-	1,036	373	-	18	1	4	1,432	684
			措置入院とならなかった者	-	56	29	-	-	-	-	85	140
			精神障害でなかった者	-	9	2	-	-	-	-	11	4
診察件数に対する措置入院の割合(%)	-		94.1	92.3	-	100.0	100.0	100.0	93.7	82.6		
6		申請・通報・届出等件数	-	3,049	385	-	661	-	-	4,095	2,098	
		診察件数	-	1,644	376	-	13	-	-	2,033	1,485	
		申請・通報・届出等に対する診察の割合(%)	-	53.9	97.7	-	2.0	-	-	49.6	70.8	
		た診 察を 受け	措置入院となった者	-	1,519	335	-	10	-	-	1,864	1,116
			措置入院とならなかった者	-	112	37	-	-	-	-	149	344
			精神障害でなかった者	-	13	4	-	3	-	-	20	25
診察件数に対する措置入院の割合(%)	-		92.4	89.1	-	76.9	-	-	91.7	75.2		

注 各区分は法の条項

(2) 保健所別警察官通報取扱件数

年度別保健所別の警察官通報取扱件数は、第20表のとおりである。

第20表 保健所別警察官通報取扱件数（令和6年度）

保 健 所		法第27条第1項（日中）				法第29条の2（休日夜間）			
		通 報	診 察	要措置	否措置	通 報	診 察	要措置	否措置
千代田区	千代田	38	19	18	1	66	43	30	13
中央区	中央区	20	14	13	1	30	17	8	9
港区	みなと	32	18	16	2	63	42	30	12
新宿区	新宿区	38	21	19	2	130	101	84	17
文京区	文京	27	12	9	3	49	34	26	8
台東区	台東	27	16	11	5	75	55	36	19
墨田区	墨田区	16	8	6	2	46	42	28	14
江東区	江東区	36	20	15	5	66	52	41	11
品川区	品川区	22	14	13	1	60	44	38	6
目黒区	目黒区	10	4	4	-	30	20	18	2
大田区	大田区	44	29	28	1	102	72	56	16
世田谷区	世田谷	40	20	20	-	98	73	60	13
渋谷区	渋谷区	26	13	11	2	47	35	26	9
中野区	中野区	28	13	11	2	68	49	36	13
杉並区	杉並	35	20	17	3	79	56	43	13
豊島区	池袋	26	12	11	1	71	48	30	18
北区	北区	20	7	5	2	39	26	16	10
荒川区	荒川区	25	13	11	2	36	21	17	4
板橋区	板橋区	39	16	13	3	70	40	27	13

保 健 所		法第27条第1項（日中）				法第29条の2（休日夜間）			
		通 報	診 察	要措置	否措置	通 報	診 察	要措置	否措置
練馬区	練馬区	35	22	19	3	97	70	53	17
足立区	足立	53	27	22	5	106	74	52	22
葛飾区	葛飾区	20	12	10	2	43	24	18	6
江戸川区	江戸川	43	25	18	7	67	49	36	13
小 計		700	375	320	55	1,538	1,087	809	278
西 多 摩		24	13	13	-	34	18	11	7
南 多 摩		24	16	14	2	46	34	22	12
多 摩 立 川		33	22	21	1	77	53	40	13
多 摩 府 中		63	37	32	5	155	115	85	30
多 摩 小 平		43	26	26	-	113	84	74	10
島 し よ		3	3	3	-	1	1	1	-
町 田 市		18	7	7	-	54	40	32	8
八 王 子 市		43	29	26	3	80	52	41	11
小 計		251	153	142	11	560	397	306	91
合 計		951	528	462	66	2,098	1,484	1,115	369

注1 法第27条第1項の欄には、緊急診察後72時間以内に実施する法第27条第1項の診察は含まない。

2 法第29条の2の欄における「診察」、「要措置」、「否措置」の件数は、緊急措置入院に係る診察及び措置要否の件数である。

(3) 新規措置患者数・措置患者延日数

新規措置患者数及び措置患者延日数の年度別推移は、第21表のとおりである。

第21表 年度別措置患者実績

年 度	新規措置患者数（人）	措置患者延日数（日）
平成27	1,704	83,804
28	1,516	72,836
29	1,352	66,455
30	1,318	65,671
令和元	1,211	60,557
2	1,126	55,876
3	1,265	58,783
4	1,312	78,035
5	1,432	83,469
6	1,864	99,730

注 令和2年度の数值は、令和3年版において修正している。

(4) 仮退院・再入院の状況

仮退院した者及び仮退院中に再入院した者の年次別推移は、第22表のとおりである。

第22表 年度別仮退院者数・再入院者数

年 度	仮退院者数（人）	再入院者数（人）
平成27	2	2
28	11	6
29	2	2
30	3	3
令和元	3	3
2	2	-
3	2	2
4	5	4
5	8	8
6	5	4

(5) 措置入院医療費

措置入院費の支払件数、支払金額の年度別推移は、第23表のとおりである。

第23表 年度別措置入院医療費支払件数・支払金額

年 度	支 払 件 数 (件)	支 払 金 額 (円)	延 日 数 (日)	1 人 1 日 当 た り 単 価 (円)
平成27	(100.0) 5,993	(100.0) 1,663,000,919	(100.0) 83,804	(100.0) 19,843.9
28	(90.2) 5,407	(92.9) 1,544,478,410	(86.9) 72,836	(106.9) 21,204.9
29	(81.3) 4,873	(85.1) 1,415,322,956	(79.3) 66,455	(107.3) 21,297.5
30	(77.9) 4,669	(82.9) 1,378,002,924	(78.4) 65,671	(105.7) 20,983.4
令和元	(74.3) 4,450	(83.8) 1,394,361,998	(72.3) 60,557	(116.0) 23,025.6
2	(64.5) 3,867	(80.1) 1,331,558,584	(69.3) 58,098	(115.5) 22,919.2
3	(67.9) 4,068	(82.3) 1,368,242,746	(70.1) 58,783	(117.3) 23,276.2
4	(76.9) 4,607	(99.9) 1,660,686,266	(93.1) 78,035	(107.2) 21,281.3
5	(84.3) 5,051	(108.2) 1,798,868,273	(99.6) 83,469	(108.6) 21,551.3
6	(107.8) 6,458	(139.6) 2,321,209,592	(119.0) 99,730	(117.3) 23,274.9

注 () 内の数値は、平成27年度を100とした指数

10 東京都精神医療審査会

入院者の入院の要否及び処遇の適否の審査に関する事務を行うため、法第12条に基づき東京都精神医療審査会を設置している。

(1) 開催状況

東京都精神医療審査会の開催状況は、第24表のとおりである。

第24表 東京都精神医療審査会の開催状況

(単位：回)

年 度	予 備 審 査 (書 類 審 査)	審 査 合 議 体	総 会
平成27	72	72	1
28	72	72	1
29	90	90	1
30	96	96	1
令和元	96	96	1
2	96	96	1
3	96	96	1
4	96	96	1
5	96	96	1
6	123	123	1

東京都精神医療審査会審査事項

- ア 措置入院決定報告書（法第38条の3）
- イ 措置入院者の定期病状報告（法第38条の3）
- ウ 医療保護入院者入院届（法第38条の3）
- エ 医療保護入院者の入院期間更新届（法第38条の3）
- オ 医療保護入院者の定期病状報告（法第38条の3）
- カ 任意入院者の定期病状報告書（法第38条の3）
- キ 退院等の請求（法第38条の5）

2) 入院及び入院期間の更新の届出並びに定期の報告等に関する審査状況

入院及び入院期間の更新の届出並びに定期の報告等に関する審査状況は、
第25表のとおりである。

第25表 入院及び入院期間の更新の届出並びに定期の報告等に関する審査状況

(単位：件)

区 分		年 度								
		平成29	30	令和元	2	3	4	5	6	
決定報告書 措置入院	疑義なし	-	-	-	-	-	-	-	936	
	疑義あり	内容疑義	-	-	-	-	-	-	585	
		記載不備等	-	-	-	-	-	-	-	
		小計	-	-	-	-	-	-	585	
	計	-	-	-	-	-	-	-	1,521	
定期病状報告 措置入院者	疑義なし	74	76	57	61	80	112	99	93	
	疑義あり	内容疑義	12	15	8	11	19	23	38	24
		記載不備等	33	19	31	7	4	15	11	14
		小計	45	34	39	18	23	38	49	38
	計	119	110	96	79	103	150	148	131	
医療保護入院届 入院届	疑義なし	16,276	17,577	17,086	16,409	16,959	16,578	16,098	14,007	
	疑義あり	内容疑義	2,417	2,500	2,875	2,609	3,085	3,270	3,156	2,972
		記載不備等	2,028	1,612	2,153	1,837	1,850	1,999	1,632	1,460
		小計	4,445	4,112	5,028	4,446	4,935	5,269	4,788	4,432
	計	20,721	21,689	22,114	20,855	21,894	21,847	20,886	18,439	
医療期間更新届 入院届	疑義なし	-	-	-	-	-	-	-	2,284	
	疑義あり	内容疑義	-	-	-	-	-	-	-	1,220
		記載不備等	-	-	-	-	-	-	-	599
		小計	-	-	-	-	-	-	-	1,819
	計	-	-	-	-	-	-	-	4,103	
定期病状報告 医療保護入院者定	疑義なし	3,799	4,201	3,878	4,050	4,099	4,146	4,185	898	
	疑義あり	内容疑義	432	456	487	491	451	704	697	135
		記載不備等	382	344	387	366	333	353	324	68
		小計	814	800	874	857	784	1,057	1,021	203
	計	4,613	5,001	4,752	4,907	4,883	5,203	5,206	1,101	
定期任意入院報告書 報告書	疑義なし	-	-	-	-	-	-	-	7	
	疑義あり	内容疑義	-	-	-	-	-	-	-	22
		記載不備等	-	-	-	-	-	-	-	-
		小計	-	-	-	-	-	-	-	22
	計	-	-	-	-	-	-	-	29	
合 計		25,453	26,800	26,962	25,841	26,880	27,200	26,240	25,324	

内容疑義：病名や状態、現在の症状等医学的判断の内容に関する疑義

記載不備：氏名、住所、入院期間等医学的判断以外の項目の記載不備

注1 再審査分も重複計上している。

注2 精神保健福祉法改正（令和6年4月施行）等に伴い、令和6年度より一部の区分を追加している。

(3) 退院等の請求審査状況

退院等の請求についての審査状況は、第26表のとおりである。

第26表 退院等の請求審査状況

(単位：件)

区分		年度								
		平成29	30	令和元	2	3	4	5	6	
退院請求	引き続き現在の入院形態での入院が適当	108	108	105	86	96	65	79	57	
	他の入院形態への移行が適当	8	10	10	8	12	4	12	15	
	合議体が定める期間内に、他の入院形態へ移行することが適当	6	7	16	14	13	13	19	17	
	入院の継続は適当でない	1	1	5	2	7	5	6	6	
	合議体が退院の請求を認めない場合であっても、当該請求の処遇内容が適当でない	0	0	0	2	0	1	2	0	
	保留／再審査	0	1	0	1	4	0	0	2	
	取り下げ等	56	79	109	98	120	84	101	62	
小計 (A)		179	206	245	211	252	172	219	159	
処遇改善請求	処遇は適当	56	71	67	52	67	28	49	44	
	処遇は不適当	2	0	5	4	9	4	4	2	
	保留／再審査	0	2	0	1	4	0	0	2	
	取り下げ等	21	43	55	47	51	32	41	28	
小計 (B)		79	116	127	104	131	64	94	76	
合計 (A + B)		258	322	372	315	383	236	313	235	

11 精神科夜間休日救急診療

(1) 医療体制

精神科夜間休日救急医療体制は、第27表のとおりである。

第27表 精神科夜間休日救急医療体制

担 当 地 域	令和5年度			令和6年度			担 当 病 院 (救急病床)
	人 口 (千人)	病院数	病床数	人 口 (千人)	病院数	病床数	
第1ブロック 区東北部(8区) 千代田 中央 港 文京 台東 墨田 江東 江戸川	2,506	8	413	2,526	8	405	東京都立 墨東病院 (4床)
第2ブロック 区西北部(7区) 豊島 北 荒川 板橋 練馬 足立 葛飾	3,398	19	4,251	3,428	19	4,185	豊島病院 (4床)
第3ブロック 区西南部(8区及び島しょ) 新宿 品川 目黒 大田 世田谷 渋谷 中野 杉並	3,953	12	1,450	4,005	13	1,534	東京都立 松沢病院 (4床)
第4ブロック 多摩地域 (26市3町1村)	4,296	61	14,289	4,302	58	13,948	東京都立 多摩総合医療 センター (4床)
合 計	14,154	100	20,403	14,261	98	20,072	

注1 人口は各年7月1日現在

2 病院数及び病床数は各年6月30日現在

3 矯正施設を除く。

(2) 診療状況

精神科夜間休日救急診療の年度別診療件数は第28表、ブロック別の診療件数は第29表のとおりである。

第28表 精神科夜間休日救急診療年度別診療件数

年 度	夜 間 診 療		休 日 診 療		合 計	
	件 数	割 合 (%)	件 数	割 合 (%)	件 数	割 合 (%)
令和元	1,053	98.1	20	1.9	1,073	100.0
2	788	98.3	14	1.7	802	100.0
3	804	98.7	11	1.3	815	100.0
4	786	98.3	14	1.8	800	100.0
5	823	97.7	19	2.3	842	100.0
6	1,461	98.5	23	1.5	1,484	100.0

注 診療件数は、4月1日午後5時から翌年4月1日午前9時まで

第29表 精神科夜間休日救急診療ブロック別診療件数

年度	区分			第1ブロック(墨東)			第2ブロック(豊島)			第3ブロック(松沢)			第4ブロック(多摩)			合計			
	夜間 診療 件数	休日 診療 件数	合計	相談	外来	入院	相談	外来	入院	相談	外来	入院	相談	外来	入院	相談	外来	入院	
令和2	(緊急措置入院)	1	13	141	2	29	191	2	15	213	2	32	166	5	89	636	0.0	0.3	0.4
	1日平均(1/365)	0.0	0.0	0.3	0.0	0.1	0.4	0.0	0.0	0.6	0.0	0.1	0.5	0.0	0.2	1.9	0.0	0.2	0.6
	(緊急措置入院)	-	1	4	5	-	-	-	-	3	3	-	1	5	-	2	-	2	14
	1日平均(1/95.0)	-	0.0	0.0	0.1	-	-	-	-	0.0	0.0	-	0.0	0.1	-	0.1	-	0.0	0.1
	(緊急措置入院)	1	14	131	2	29	191	2	15	215	2	33	171	5	91	646	0.1	1.7	16.3
	1日平均(1/365)	0.0	0.0	0.3	0.0	0.1	0.4	0.0	0.0	0.6	0.0	0.1	0.5	0.0	0.2	1.9	0.0	0.2	22.2
	(緊急措置入院)	-	1	4	5	-	-	-	-	3	3	-	1	5	-	2	-	2	14
	1日平均(1/95.0)	-	0.0	0.0	0.1	-	-	-	-	0.0	0.0	-	0.0	0.1	-	0.1	-	0.0	0.1
3	(緊急措置入院)	2	21	141	1	31	169	2	17	257	2	31	164	5	100	699	0.0	0.1	0.4
	1日平均(1/365)	0.0	0.0	0.4	0.0	0.1	0.4	0.0	0.0	0.7	0.0	0.1	0.4	0.0	0.3	1.9	0.0	0.3	2.2
	(緊急措置入院)	-	-	4	4	-	2	2	-	5	5	-	-	-	-	11	-	11	11
	1日平均(1/95.0)	-	-	0.0	0.0	0.0	0.0	0.0	0.1	0.1	0.1	-	-	-	-	0.1	-	0.1	0.1
4	(緊急措置入院)	2	21	145	1	31	171	2	17	262	2	31	164	5	100	699	0.2	2.6	17.8
	1日平均(1/365)	0.0	0.0	0.4	0.0	0.1	0.4	0.0	0.0	0.7	0.0	0.1	0.4	0.0	0.3	1.9	0.0	0.3	2.2
	(緊急措置入院)	-	-	4	4	-	2	2	-	5	5	-	-	-	-	11	-	11	11
	1日平均(1/95.0)	-	-	0.0	0.0	0.0	0.0	0.0	0.1	0.1	0.1	-	-	-	-	0.1	-	0.1	0.1
5	(緊急措置入院)	1	38	132	1	23	153	3	32	236	3	28	163	5	121	660	0.0	0.1	0.4
	1日平均(1/365)	0.0	0.0	0.4	0.0	0.1	0.4	0.0	0.1	0.6	0.0	0.1	0.4	0.0	0.3	1.8	0.0	0.3	2.2
	(緊急措置入院)	-	3	1	4	-	3	3	-	3	4	-	-	-	4	10	-	4	14
	1日平均(1/95.0)	-	0.0	0.0	0.0	-	0.0	0.0	0.0	0.0	0.0	-	-	-	0.0	0.1	-	0.0	0.1
6	(緊急措置入院)	1	41	133	1	23	156	3	33	239	3	28	166	5	125	670	0.1	5.1	16.6
	1日平均(1/365)	0.0	0.0	0.3	0.0	0.1	0.4	0.0	0.1	0.6	0.0	0.1	0.4	0.0	0.3	1.8	0.0	0.3	2.2
	(緊急措置入院)	-	-	3	3	-	6	8	-	8	8	-	-	-	2	20	-	2	22
	1日平均(1/95.0)	-	-	0.0	0.0	0.0	0.1	0.1	-	0.1	0.1	-	-	-	0.0	0.2	-	0.0	0.2
	(緊急措置入院)	1	38	147	1	27	167	2	26	226	2	38	176	4	129	688	0.1	4.5	17.5
	1日平均(1/365)	0.0	0.0	0.4	0.0	0.1	0.4	0.0	0.1	0.6	0.0	0.1	0.5	0.0	0.4	1.9	0.0	0.4	2.2
	(緊急措置入院)	-	-	3	3	-	6	8	-	8	8	-	-	-	2	20	-	2	22
	1日平均(1/95.0)	-	-	0.0	0.0	0.0	0.1	0.1	-	0.1	0.1	-	-	-	0.0	0.2	-	0.0	0.2
	(緊急措置入院)	1	38	150	1	29	175	2	26	234	2	38	179	4	131	708	0.1	4.5	17.2
	1日平均(1/365)	0.0	0.0	0.4	0.0	0.1	0.4	0.0	0.1	0.6	0.0	0.1	0.5	0.0	0.4	1.9	0.0	0.4	2.2
	(緊急措置入院)	-	-	3	3	-	6	8	-	8	8	-	-	-	2	20	-	2	22
	1日平均(1/95.0)	-	-	0.0	0.0	0.0	0.1	0.1	-	0.1	0.1	-	-	-	0.0	0.2	-	0.0	0.2
	(緊急措置入院)	1	89	236	4	80	306	20	63	364	1	87	295	25	319	1,461	0.1	8.9	23.4
	1日平均(1/365)	-	0.2	0.6	0.0	0.2	0.8	0.1	0.2	1.0	1.2	0.0	0.8	0.1	0.9	3.1	0.0	0.9	4.0
	(緊急措置入院)	-	-	3	5	-	5	5	-	5	8	-	-	-	12	11	-	12	23
	1日平均(1/95.0)	-	0.0	0.0	0.1	-	0.1	0.1	0.0	0.1	0.1	-	-	-	0.1	0.1	-	0.1	0.2
	(緊急措置入院)	-	91	239	4	85	311	20	66	369	1	89	298	25	331	1,484	-	6.1	16.1
	1日平均(1/365)	-	0.2	0.6	0.0	0.2	0.8	0.1	0.2	1.0	1.2	0.0	0.8	0.1	0.9	3.1	0.0	0.9	4.0
	(緊急措置入院)	-	-	3	5	-	5	5	-	5	8	-	-	-	12	11	-	12	23
	1日平均(1/95.0)	-	0.0	0.0	0.1	-	0.1	0.1	0.0	0.1	0.1	-	-	-	0.1	0.1	-	0.1	0.2
	(緊急措置入院)	-	91	239	4	85	311	20	66	369	1	89	298	25	331	1,484	-	6.1	16.1
	1日平均(1/365)	-	0.2	0.6	0.0	0.2	0.8	0.1	0.2	1.0	1.2	0.0	0.8	0.1	0.9	3.1	0.0	0.9	4.0
	(緊急措置入院)	-	-	3	5	-	5	5	-	5	8	-	-	-	12	11	-	12	23
	1日平均(1/95.0)	-	0.0	0.0	0.1	-	0.1	0.1	0.0	0.1	0.1	-	-	-	0.1	0.1	-	0.1	0.2

(3) 緊急措置診察の状況

緊急措置診察件数は第30表、夜間休日救急診療件数に占める緊急措置診察件数及び緊急措置入院件数の割合は第31表のとおりである。

第30表 年度別緊急措置診察件数

年 度		第 1 ブ ロ ッ ク			第 2 ブ ロ ッ ク			第 3 ブ ロ ッ ク			第 4 ブ ロ ッ ク			合 計		
		東 京 都 立 墨 東 病 院			東 京 都 立 豊 島 病 院			東 京 都 立 松 沢 病 院			東 京 都 立 多 摩 総 合 医 療 セ ン タ ー			合 計		
		診 察 件 数	診 察 結 果		診 察 件 数	診 察 結 果		診 察 件 数	診 察 結 果		診 察 件 数	診 察 結 果		診 察 件 数	診 察 結 果	
要	否		要	否		要	否		要	否		要	否			
平成30	件数	208	143	65	278	215	63	332	307	25	314	237	77	1,132	902	230
	(%)	18.4	12.6	5.7	24.6	19.0	5.6	29.3	27.1	2.2	27.7	20.9	6.8	100.0	79.7	20.3
令和元	件数	201	148	53	220	172	48	305	278	27	262	199	63	988	797	191
	(%)	20.3	15.0	5.4	22.3	17.4	4.9	30.9	28.1	2.7	26.5	20.1	6.4	100.0	80.7	19.3
2	件数	140	122	18	173	138	35	235	216	19	204	171	33	752	647	105
	(%)	18.6	16.2	2.4	23.1	18.4	4.7	31.3	28.7	2.5	27.1	22.7	4.4	100.0	86.0	14.0
3	件数	165	140	25	166	133	33	264	244	20	192	161	31	787	678	109
	(%)	21.0	17.8	3.2	21.1	16.9	4.2	33.5	31.0	2.5	24.4	20.5	3.9	100.0	86.1	13.9
4	件数	174	128	46	154	128	26	267	225	42	190	162	28	785	643	142
	(%)	22.2	16.3	5.9	19.6	16.3	3.3	34.0	28.7	5.4	24.2	20.6	3.6	100.0	81.9	18.1
5	件数	185	144	41	173	140	33	256	224	32	216	178	38	830	686	144
	(%)	22.3	17.3	4.9	20.9	16.9	4.0	30.8	27.0	3.9	26.0	21.4	4.6	100.0	82.7	17.3
6	件数	330	234	96	311	220	91	455	363	92	388	298	90	1,484	1,115	369
	(%)	22.2	15.8	6.5	21.0	14.8	6.1	30.7	24.5	6.2	26.1	20.1	6.1	100.0	75.1	24.9

注 「診察結果」の「要」は緊急措置入院を、「否」は緊急措置入院に該当しなかったことを示す。

第31表 夜間休日救急診療件数に占める緊急措置診察件数及び緊急措置入院件数の割合

年 度	夜間休日 診察件数	緊急措置 診察件数	割 合 (%)	夜間休日 入院件数	緊急措置 入院件数	割 合 (%)
令和元	1,073	988	92.1	904	797	88.2
2	804	752	93.5	698	647	92.7
3	815	787	96.6	706	678	96.0
4	800	785	98.1	670	643	96.0
5	842	830	98.6	707	686	97.0
6	1,496	1,484	99.2	1,140	1,115	97.8

注 「夜間休日診察件数」は、4月1日午後5時から翌年4月1日午前9時まで

12 精神科患者身体合併症医療

(1) 身体合併症患者の受理件数及び転院者

身体合併症患者の受理件数及び転院者数は、第32表のとおりである。

第32表 身体合併症患者の受理件数及び転院者数

年 度	令和 2	3	4	5	6
受 理 件 数	975	1166	1,315	1,019	864
転 院 者	784	943	970	745	641
取 下 ・ 否	191	223	345	274	223
保 留	0	0	0	0	0
依 頼 患 者 の 平 均 年 齢	66.45歳 (最年少15歳) (最高齢97歳)	67.36歳 (最年少17歳) (最高齢101歳)	68歳 (最年少17歳) (最高齢99歳)	66.2歳 (最年少15歳) (最高齢96歳)	66.24歳 (最年少15歳) (最高齢95歳)

(2) 受入状況

身体合併症患者の受入病院別の内訳は、第33表のとおりである。

第33表 受入病院別の内訳

年 度	令和 2	3	4	5	6
都立多摩総合医療センター	49	51	17	32	24
東京武蔵野病院	5	14	1	0	0
都立松沢病院	322	400	492	292	200
多摩済生病院	41	23	6	22	7
共済組合立川病院	198	173	192	244	228
青梅市立総合病院	44	74	79	82	100
国立国際医療センター	—	—	—	—	0
青木病院					11
北野台病院	16	20	16	12	0
滝山病院	3	3	0	0	0
健康長寿医療センター	1	2	10	4	10
国立精神・神経医療研究センター	43	114	111	10	7
都立豊島病院	39	24	12	22	17
都立荏原病院	9	12	2	2	2
慶應義塾大学病院	0	0	0	0	0
順天堂医院	0	0	0	0	0
西八王子病院	0	0	0	0	0
東京大学病院	3	2	3	1	0
複十字病院	0	0	0	0	0
日大板橋病院	9	23	21	16	27
東京医科歯科大学病院	0	0	2	1	3
都立墨東病院	2	8	6	5	5
受 入 数	784	943	970	745	641

(3) 合併身体疾患別患者数

精神科患者身体合併症医療転入院件数の疾患別内訳は、第34表、第35表及び第36表のとおりである。

第34表 病院別・疾病別精神科患者身体合併症医療転入院件数（令和6年度） その1

疾患名	病院名	都立多摩総合 医療センター	東京武蔵野 病 院	都 立 松 沢 病 院	多 摩 済 生 病 院	共 済 組 合 立 川 病 院	青 梅 市 立 綜 合 病 院	合 計
呼 吸 器 系		2	-	70	1	33	18	124
気 管 支 喘 息						1		1
気 管 支 炎								-
気 管 支 拡 張 症						1		1
肺 炎 (発 熱)		2		24	1	12	13	52
肺 癌 (血 痰)				4		7	1	12
結 核						1		1
胸 水						3	1	4
気 胸				2		1	1	4
そ の 他				40		7	1	48
循 環 器 系		4	-	10	1	8	2	25
刺激伝導系 (不整脈)		1				1		2
心筋梗塞・狭心症(胸痛)		1				3		4
心不全 (肺水腫)				3	1			4
心臓弁膜症								-
心筋炎								-
高血圧						1		1
そ の 他		2		7		3	2	14
消 化 器 系		5	-	41	2	59	32	139
舌 癌 ・ 口 腔 癌						1		1
食 道 癌						1		1
食道裂孔ヘルニア								-
消化性潰瘍				1			1	2
胃 癌				1		2		3
虫 垂 炎						1	1	2
腸 閉 塞		2		5		6	11	24
痔疾・肛門膿瘍・直腸脱				2		5		7
大腸・結腸・直腸癌				1	1	5	1	8
消化管出血 (吐下血)				8	1	7	2	18
急性腹症 (嘔吐・下痢)				4		4		8
肝 炎				2		3		5
肝硬変 (食道静脈瘤)				1		3	1	5
胆道・胆嚢(黄疸)・胆石				7		11	6	24
肝 臓 癌						1		1
膵 炎							1	1
そ の 他		3		7		9	8	27
血 液 ・ リ ン パ 系		-	-	6	-	10	6	22
貧 血				6		9	6	21
白 血 病								-
悪性リンパ腫(ホジキン)								-
そ の 他						1		1
整 形 外 科 系		4	-	39	-	41	13	97
関 節 脱 臼						2		2
骨 折		3		37		27	11	78
変 形 性 関 節 症						1	1	2
椎 間 板 ヘルニア								-
骨 腫 瘍								-
脊 髄 腫 瘍								-
そ の 他		1		2		11	1	15
小 計		15	-	166	4	151	71	407

疾患名	病院名	都立多摩総合 医療センター	東京武蔵野 病 院	都 立 松 沢 病 院	多 摩 済 生 病 院	共 済 組 合 立 川 病 院	青 梅 市 立 綜 合 病 院	合 計
産科・婦人科系		4	-	5	-	15	1	25
妊娠（妊娠中絶）		1						1
子宮癌		1				8		9
子宮筋腫						1		1
子宮脱								-
卵巣癌		1						1
乳癌		1		3		4	1	9
その他				2		2		4
内分泌・代謝系		-	-	3	1	4	2	10
甲状腺機能障害				1		3		4
糖尿病				2	1		2	5
その他						1		1
脳・神経系		-	-	3	-	6	4	13
脳梗塞								-
脳出血						1		1
脳腫瘍								-
水頭症							1	1
血腫・水腫						1	1	2
その他				3		4	2	9
腎・尿路生殖器系		1	-	6	-	30	15	52
腎不全						6	3	9
尿路結石						2	1	3
腎腫瘍						2		2
膀胱癌（血尿）						4	2	6
前立腺肥大症								-
前立腺癌							1	1
陰部腫瘍（陰茎癌）								-
その他		1		6		16	8	31
耳鼻咽喉科系		1	-	-	-	2	1	4
外中内耳炎								-
副鼻腔炎								-
喉頭癌								-
その他		1				2	1	4
眼科系		1	-	-	-	8	-	9
白内障		1				8		9
緑内障								-
網膜炎								-
その他								-
皮膚科系		1	-	9	1	4	1	16
各種皮膚炎								-
皮膚化膿症								-
熱傷								-
褥瘡				9	1	2		12
その他		1		-		2	1	4
その他の疾患		1	-	8	1	8	5	23
意識障害（昏睡）				3		2	2	7
悪性症候群				2				2
M R S A				-				-
腹壁・そけいヘルニア				1			2	3
その他		1		2	1	6	1	11
小計		9	-	34	3	77	29	152
合計		24	-	200	7	228	100	559

第35表 病院別・疾病別精神科患者身体合併症医療転入院件数（令和6年度） その2

疾患名	病院名	東京医科 歯科	北野台 病院	青木 病院	健康長寿 医療センター	国立精神 神経医療	都立豊島 病院	都立荏原 病院	合計
呼吸器系		-	-	9	1	-	3	-	13
気管支喘息									-
気管支炎									-
気管支拡張症									-
肺炎（発熱）				2			3		5
肺癌（血痰）									-
結核									-
胸水									-
気胸									-
その他				7	1				8
循環器系		-	-	-	-	-	-	-	-
刺激伝導系（不整脈）									-
心筋梗塞・狭心症（胸痛）									-
心不全（肺水腫）									-
心臓弁膜症									-
心筋炎									-
高血圧									-
その他									-
消化器系		-	-	-	3	-	8	1	12
舌癌・口腔癌									-
食道癌					1		1		2
食道裂孔ヘルニア									-
消化性潰瘍									-
胃癌							1		1
虫垂炎							1		1
腸閉塞									-
痔疾・肛門膿瘍・直腸脱									-
大腸・結腸・直腸癌								1	1
消化管出血（吐下血）					1		2		3
急性腹症（嘔吐・下痢）					1				1
肝炎									-
肝硬変（食道静脈瘤）									-
胆道・胆嚢（黄疸）・胆石		1							1
肝臓癌									-
膵炎									-
その他							3		3
血液・リンパ系		-	-	-	-	-	1	-	1
貧血									-
白血病									-
悪性リンパ腫（ホジキン）									-
その他							1		1
整形外科系		-	-	-	1	-	1	-	2
関節脱臼									-
骨折					1		1		2
変形性関節症									-
椎間板ヘルニア									-
骨腫瘍									-
脊髄腫瘍									-
その他									-
小計		1	-	9	5	-	13	1	29

疾患名	病院名	東京医科 歯科	北野台 病院	青木 病院	健康長寿 医療センター	国立精神 神経医療	都立豊島 病院	都立荏原 病院	合計
産科・婦人科系		-	-	-	-	-	1	-	1
妊娠（妊娠中絶）									-
子宮癌									-
子宮筋腫									-
子宮脱									-
卵巣癌									-
乳癌									-
その他							1		1
内分泌・代謝系		-	-	-	-	-	1	-	1
甲状腺機能障害									-
糖尿病									-
その他							1		1
脳・神経系		-	-	-	1	1	1	-	3
脳梗塞									-
脳出血					1				1
脳腫瘍							1		1
水頭症									-
血腫・水腫									-
その他						1			1
腎・尿路生殖器系		2	-	-	3	-	1	-	6
腎不全									-
尿路結石							1		1
腎腫瘍									-
膀胱癌（血尿）					3				3
前立腺肥大症									-
前立腺癌		1							1
陰部腫瘍（陰茎癌）		1							1
その他									-
耳鼻咽喉科系		-	-	-	-	-	-	-	-
外中内耳炎									-
副鼻腔炎									-
喉頭癌									-
その他									-
眼科系		-	-	-	-	-	-	-	-
白内障									-
緑内障									-
網膜炎									-
その他									-
皮膚科系		-	-	-	-	-	-	1	1
各種皮膚炎									-
皮膚化膿症									-
熱傷									-
褥瘡									-
その他								1	1
その他の疾患		-	-	2	1	6	-	1	10
意識障害（昏睡）				1					1
悪性症候群								1	1
M R S A									-
腹壁・そけいヘルニア									-
その他				1	1	6			8
小計		2	-	2	5	7	4	2	22
合計		3	-	11	10	7	17	3	51

第36表 病院別・疾病別精神科患者身体合併症医療転入院件数（令和6年度） その3

疾患名	病院名	慶應大学 病院	順天堂 医院	西八王子 病院	東京大学 病院	複十 字病 院	日大板橋 病院	都立墨 東病 院	合計
呼吸器系		-	-	-	-	-	1	-	1
気管支喘息									-
気管支炎									-
気管支拡張症									-
肺炎（発熱）									-
肺癌（血痰）							1		1
結核									-
胸水									-
気胸									-
その他									-
循環器系		-	-	-	-	-	-	-	-
刺激伝導系（不整脈）									-
心筋梗塞・狭心症（胸痛）									-
心不全（肺水腫）									-
心臓弁膜症									-
心筋炎									-
高血圧									-
その他									-
消化器系		-	-	-	-	-	7	2	9
舌癌・口腔癌									-
食道癌									-
食道裂孔ヘルニア									-
消化性潰瘍									-
胃癌									-
虫垂炎									-
腸閉塞							1		1
痔疾・肛門膿瘍・直腸脱							1		1
大腸・結腸・直腸癌							1		1
消化管出血（吐下血）							1		1
急性腹症（嘔吐・下痢）									-
肝炎								1	1
肝硬変（食道静脈瘤）									-
胆道・胆嚢（黄疸）・胆石							1		1
肝臓癌							1		1
膵炎							1		1
その他								1	1
血液・リンパ系		-	-	-	-	-	1	-	1
貧血							1		1
白血病									-
悪性リンパ腫（ホジキン）									-
その他									-
整形外科系		-	-	-	-	-	7	-	7
関節脱臼							1		1
骨折							5		5
変形性関節症									-
椎間板ヘルニア									-
骨腫瘍									-
脊髄腫瘍									-
その他							1		1
小計		-	-	-	-	-	16	2	18

疾患名	病院名	慶應大学院 病院	順天堂 医 院	西八王子 病 院	東京大学 病 院	複 十 字 病 院	日大板橋 病 院	都立墨東 病 院	合 計
産科・婦人科系		-	-	-	-	-	-	-	-
妊娠（妊娠中絶）									-
子宮癌									-
子宮筋腫									-
子宮脱									-
卵巣癌									-
乳癌									-
その他									-
内分泌・代謝系		-	-	-	-	-	1	1	2
甲状腺機能障害								1	1
糖尿病									-
その他							1		1
脳・神経系		-	-	-	-	-	2	1	3
脳梗塞									-
脳出血						1			1
脳腫瘍									-
水頭症									-
血腫・水腫								1	1
その他							1		1
腎・尿路生殖器系		-	-	-	-	-	2	-	2
腎不全									-
尿路結石									-
腎腫瘍									-
膀胱癌（血尿）									-
前立腺肥大症									-
前立腺癌									-
陰部腫瘍（陰茎癌）									-
その他							2		2
耳鼻咽喉科系		-	-	-	-	-	-	-	-
外中内耳炎									-
副鼻腔炎									-
喉頭癌									-
その他									-
眼 科 系		-	-	-	-	-	1	-	1
白内障									-
緑内障									-
網膜炎									-
その他							1		1
皮膚科系		-	-	-	-	-	2	-	2
各種皮膚炎									-
皮膚化膿症									-
熱傷									-
褥瘡							1		1
その他							1		1
その他の疾患		-	-	-	-	-	3	-	3
意識障害（昏睡）									-
悪性症候群									-
M R S A									-
腹壁・そけいヘルニア							1		1
その他							2		2
小 計		-	-	-	-	-	11	2	13
合 計		-	-	-	-	-	29	4	33

13 医療施設近代化施設整備費補助事業

精神科病院における患者の療養環境、医療従事者の職場環境、衛生環境等の改善を進めるため、平成6年度から医療施設近代化施設整備費補助事業を実施している。

医療施設近代化施設整備費補助事業による補助金交付実績は、第37表のとおりである。

第37表 補助金交付実績

年 度	補助施設数 (所)	交 付 額 (千円)	備 考
平成27	-	-	実績なし
28	-	-	実績なし
29	-	-	実績なし
30	1	3,516	新規1所
令和元	1	415,277	継続1所
2	2	124,402	新規1所 継続1所
3	1	63,904	継続1所
4	3	126,567	新規2所 継続1所
5	4	624,507	新規1所 継続3所
6	4	544,388	継続4所

14 年次別障害者虐待に係る通報等の状況

精神保健福祉法第40条の7に基づく業務従事者による障害者虐待の状況は、第38表のとおりである。

第38表 年次別業務従事者による障害者虐待の状況

年 度	業務従事者による障害者虐待を受けたと思われる精神障害者を発見した者による東京都への通報件数	業務従事者による障害者虐待を受けた精神障害者による東京都への届出件数
令和6	125	577

注 令和6年4月1日法改正により虐待通報窓口設置

15 東京都依存症専門医療機関及び依存症治療拠点機関

東京都では、アルコール健康障害、薬物依存症及びギャンブル等依存症患者などが適切な医療を受けられるようにするため、「依存症専門医療機関」及び「依存症治療拠点機関」を選定している。

なお、「依存症専門医療機関」及び「依存症治療拠点機関」は、対象の依存症を「アルコール健康障害」、「薬物依存症」及び「ギャンブル等依存症」としている。

(1) 依存症専門医療機関

「依存症専門医療機関」は、都内に所在地を有する医療機関のうち、対象の依存症に関する治療を行っており、都の選定基準を満たした医療機関であり、第39表のとおりである。

第39表 依存症専門医療機関

アルコール健康障害

令和7年8月1日現在

病 院 名	所 在 地	電 話 番 号
東京都立松沢病院	世田谷区上北沢2-1-1	03-3303-7211
医療法人社団翠会 成増厚生病院	板橋区三園1-19-1	03-3939-1191
医療法人財団厚生協会 東京足立病院	足立区保木間5-23-20	03-3883-6331
医療法人社団光生会 平川病院	八王子市美山町1076	042-651-3131
医療法人財団青溪会 駒木野病院	八王子市裏高尾町273	042-663-2222
公益財団法人 井之頭病院	三鷹市上連雀4-14-1	0422-44-5331
医療法人社団敬寿会 よしの病院	町田市図師町2252	042-791-0734
医療法人社団新新会 多摩あおば病院	東村山市青葉町2-27-1	042-393-2881
社会福祉法人桜ヶ丘社会事業協会 桜ヶ丘記念病院	多摩市連光寺1-1-1	042-375-6311

薬物依存症

令和7年8月1日現在

病 院 名	所 在 地	電 話 番 号
昭和医科大学烏山病院	世田谷区北烏山6-11-11	03-3300-5231
国立研究開発法人 国立精神・神経医療研究センター病院	小平市小川東町4-1-1	042-341-2711
医療法人社団新新会 多摩あおば病院	東村山市青葉町2-27-1	042-393-2881

ギャンブル等依存症

令和7年8月1日現在

病 院 名	所 在 地	電 話 番 号
昭和医科大学烏山病院	世田谷区北烏山6-11-11	03-3300-5231
医療法人社団敬寿会 よしの病院	町田市図師町2252	042-791-0734

(2) 依存症治療拠点機関

「依存症治療拠点機関」は、選定した「依存症専門医療機関」のうち、依存症に関する情報発信や研修の実施などの選定基準を満たし東京都における治療拠点となる医療機関であり、第40表のとおりである。

第40表 依存症治療拠点機関

アルコール健康障害

令和7年8月1日現在

病 院 名	所 在 地	電 話 番 号
東京都立松沢病院	世田谷区上北沢2-1-1	03-3303-7211

薬物依存症

令和7年8月1日現在

病 院 名	所 在 地	電 話 番 号
国立研究開発法人 国立精神・神経医療研究センター病院	小平市小川東町4-1-1	042-341-2711

ギャンブル等依存症

令和7年8月1日現在

病 院 名	所 在 地	電 話 番 号
昭和医科大学烏山病院	世田谷区北烏山6-11-11	03-3300-5231

16 自立支援医療（精神通院医療）制度

(1) 自立支援医療（精神通院医療）支給認定状況

障害者自立支援法（平成25年4月1日から障害者総合支援法。以下同じ。）

第58条による自立支援医療（精神通院医療）の支給認定状況は第41表、区市町村別の件数は第42表のとおりである。

なお、通院医療費公費負担制度については東京都の精神保健福祉（令和5年版）を参照されたい。

第41表 自立支援医療（精神通院医療）支給認定状況

年 度	区 部	市 町 村 部	合 計
平成27	123,774	63,941	187,715
28	141,327	73,228	214,555
29	142,166	73,186	215,352
30	150,105	76,599	226,704
令和元	155,154	79,835	234,989
2	91,773	47,718	139,491
3	170,950	86,805	257,755
4	185,553	94,095	279,648
5	193,720	98,897	292,617
6	197,941	97,031	294,972

注 平成18年4月からの障害者自立支援法施行に伴い、自立支援医療制度が新たに開始された。自立支援医療（精神通院医療）の支給認定期間は1年間である。

第42表 自立支援医療（精神通院医療）支給認定件数

年度		令和5	6
区	千代田区	944	985
	中央区	2,261	2,276
	港区	3,305	3,252
	新宿区	7,084	7,126
	文京区	3,938	3,839
	台東区	4,578	4,485
	墨田区	5,952	6,050
	江東区	11,196	10,860
	品川区	6,209	6,660
	目黒区	4,119	4,415
	大田区	13,894	15,192
	世田谷区	15,627	16,496
	渋谷区	3,770	3,748
	中野区	7,407	7,750
	杉並区	10,343	10,589
	豊島区	5,818	6,111
	北区	8,090	8,431
	荒川区	5,228	5,303
	板橋区	13,901	13,978
	練馬区	16,081	17,136
足立区	17,418	17,167	
葛飾区	10,659	10,609	
江戸川区	15,898	15,483	
区部小計		193,720	197,941

年度		令和5	6
市	八王子市	13,764	13,433
	立川市	4,571	4,605
	武蔵野市	2,979	3,101
	三鷹市	4,100	4,116
	青梅市	3,181	2,639
	府中市	5,642	5,619
	昭島市	2,526	2,678
	調布市	5,182	5,394
	町田市	10,164	9,961
	小金井市	2,594	2,613
	小平市	4,729	4,475
	日野市	4,254	4,204
	東村山市	4,236	4,016
	国分寺市	2,780	2,610
	国立市	1,765	1,791
	福生市	1,365	1,331
	狛江市	1,831	1,882
	東大和市	2,079	2,109
	清瀬市	2,156	2,087
	町	東久留米市	2,872
武蔵村山市		1,484	1,457
多摩市		3,735	3,637
稲城市		1,920	1,830
羽村市		1,174	1,161
あきる野市		1,691	1,610
西東京市		4,533	4,516
瑞穂町		766	700
日の出町		317	316
檜原村		42	39
奥多摩町		103	79
大島町		146	115
利島村		12	10
新島村		24	30
神津島村		14	10
三宅村		33	31
御蔵島		4	4
八丈町		114	99
青ヶ島村		0	0
小笠原村		15	11
市町村部小計		98,897	97,031
合計		292,617	294,972

(2) 費目別自立支援医療（精神通院医療）支給認定状況

費目別の自立支援医療（精神通院医療）の支給認定件数は第43表のとおりである。

なお、費目別通院医療費公費負担承認については東京都の精神保健福祉（令和5年版）を参照されたい。

第43表 費目別自立支援医療（精神通院医療）支給認定状況

年 度	被用者保険		国民健康 保 険	生 活 保 護 法	老人保健法 (後期高齢者 医療制度)	そ の 他	合 計
	本 人	家 族					
平成27	33,515	28,154	74,153	46,885	4,978	30	187,715
28	41,563	32,510	82,064	52,359	6,017	42	214,555
29	45,095	32,756	79,357	51,664	6,445	35	215,352
30	50,617	35,514	80,768	52,570	7,192	43	226,704
令和元	55,008	36,673	81,713	53,496	8,046	53	234,989
2	34,646	21,746	46,927	31,552	4,588	32	139,491
3	64,152	40,549	87,625	56,000	9,380	49	257,755
4	73,321	43,543	92,952	58,848	10,929	55	279,648
5	80,393	42,822	94,903	61,741	12,703	55	292,617
6	83,848	43,192	94,246	61,058	13,232	39	295,615

注1 平成18年4月からの障害者自立支援法施行に伴い、自立支援医療制度が新たに開始された。自立支援医療（精神通院医療）の支給認定期間は1年間である。

2 老人保健法に基づく老人保健制度は、平成20年3月をもって廃止し、同年4月から高齢者の医療の確保に関する法律に基づく後期高齢者医療制度が新たに開始された。

(3) 自立支援医療（精神通院医療）医療費支払状況

自立支援医療（精神通院医療）医療費公費負担の支払件数、支払金額の年度別推移は、第44表のとおりである。

第44表 年度別自立支援医療（精神通院医療）医療費支払件数・支払金額

年 度	支 払 件 数 (件)	支 払 金 額 (円)	1 件 当 たり 単 価 (円)
平成27	(100.0) 3,527,752	(100.0) 30,521,988,204	(100.0) 8,652.0
28	(105.2) 3,712,541	(101.6) 31,000,714,139	(96.5) 8,350.3
29	(110.6) 3,902,226	(107.2) 32,712,434,208	(96.9) 8,383.0
30	(116.8) 4,118,852	(108.9) 33,245,526,654	(93.3) 8,071.6
令和元	(122.5) 4,321,795	(111.7) 34,079,620,573	(91.1) 7,885.5
2	(127.4) 4,494,336	(114.4) 34,910,526,492	(89.8) 7,767.7
3	(134.0) 4,726,124	(121.8) 37,175,670,796	(90.9) 7,866.0
4	(141.4) 4,987,556	(125.3) 38,243,317,658	(88.6) 7,667.7
5	(148.2) 5,227,747	(133.1) 40,628,633,259	(89.8) 7,771.7
6	(154.2) 5,440,036	(138.8) 42,375,278,060	(90.0) 7,789.5

注 () 内の数値は、平成27年度を100とした指数

17 その他の医療費公費負担制度

(1) 自閉症児の療育

自閉症児の療育事業は、国の実施要綱に基づく制度として昭和44年7月に開始した。昭和55年8月には、児童福祉施設最低基準の改正により都立梅ヶ丘病院（現：都立小児総合医療センター）を第1種自閉症児施設（現：医療型障害児入所施設）に指定し、児童福祉法に基づく措置として自閉症児の療育を行っている。

なお、平成24年4月1日に施行された改正児童福祉法において、第1種自閉症児施設は医療型障害児入所施設に移行された。

(2) 小児精神障害者医療費助成

小児精神障害者の早期治療を促進するため、18歳未満の精神障害者で精神科の病床に入院している者を対象に、昭和47年度から入院医療費の自己負担額を都が助成している。

また、昭和53年度からは、引き続き入院医療を必要とする場合には、20歳未満までを限度として助成している。

小児精神障害者医療費入院助成の実績は、第45表のとおりである。

第45表 小児精神障害者入院医療費助成実績

年 度	申請件数 (件)	承認件数 (件)	承認実人員 (人)	助成件数 (件)	医療費助成額 (円)
平成27	207	205	205	792	59,264,232
28	247	246	246	806	62,159,104
29	293	291	291	990	74,664,605
30	285	284	284	947	74,028,831
令和元	250	250	250	871	64,878,393
2	292	292	292	760	55,330,620
3	302	302	302	792	56,187,397
4	321	320	320	881	64,770,751
5	88	88	88	436	28,351,228
6	20	20	20	98	7,521,882

18 精神障害者保健福祉手帳制度

精神障害者保健福祉手帳は、一定の障害の状態のあることを証する手段となることにより、手帳の交付を受けた者に対し、各種の支援策が講じられることを促進し、精神障害者の社会復帰の促進及び自立と社会参加の促進を図ることを目的として、平成7年10月に施行された。区市町村別の精神障害者保健福祉手帳交付件数は、第46表のとおりである。

第46表 区市町村別精神障害者保健福祉手帳交付件数（令和6年度）

区市町村	令和6年度			
	1 級	2 級	3 級	計
千代田区	27	154	189	370
中央区	27	287	427	741
港区	63	519	603	1,185
新宿区	110	1,030	1,300	2,440
文京区	44	568	684	1,296
台東区	58	560	629	1,247
墨田区	79	902	909	1,890
江東区	141	1,692	1,604	3,437
品川区	87	844	1,101	2,032
目黒区	46	513	663	1,222
大田区	165	1,658	2,234	4,057
世田谷区	204	2,218	2,450	4,872
渋谷区	40	505	671	1,216
中野区	88	926	1,226	2,240
杉並区	144	1,445	1,852	3,441
豊島区	66	779	1,062	1,907
北区	121	1,196	1,350	2,667
荒川区	74	738	739	1,551
板橋区	167	2,013	2,371	4,551
練馬区	220	2,468	2,550	5,238
足立区	293	2,698	2,656	5,647
葛飾区	140	1,407	1,640	3,187
江戸川区	231	2,539	2,322	5,092
区部小計	2,635	27,659	31,232	61,526
八王子市	279	2,544	1,932	4,755
立川市	104	743	687	1,534
武蔵野市	61	441	507	1,009
三鷹市	77	639	669	1,385
青梅市	84	434	394	912
府中市	79	799	884	1,762

区市町村	令和6年度			
	1 級	2 級	3 級	計
昭島市	49	391	373	813
調布市	72	858	859	1,789
町田市	174	1,704	1,416	3,294
小金井市	41	375	377	793
小平市	87	721	739	1,547
日野市	67	607	619	1,293
東村山市	72	632	543	1,247
国分寺市	35	385	395	815
国立市	28	283	273	584
福生市	21	215	171	407
狛江市	16	262	222	500
東大和市	33	318	276	627
清瀬市	29	347	254	630
東久留米市	47	485	388	920
武蔵村山市	25	298	219	542
多摩市	78	653	588	1,319
稲城市	27	288	321	636
羽村市	22	166	159	347
あきる野市	34	259	206	499
西東京市	58	706	729	1,493
瑞穂町	17	118	91	226
日の出町	13	57	39	109
檜原村	2	10	2	14
奥多摩町	9	20	12	41
大島町	4	21	9	34
利島村	0	0	1	1
新島村	1	8	4	13
神津島村	0	4	3	7
三宅村	0	10	3	13
御蔵島村	0	0	0	0
八丈町	2	24	14	40
青ヶ島村	0	0	0	0
小笠原村	0	2	4	6
市町村部小計	1,747	15,827	14,382	31,956
合計	4,382	43,486	45,614	93,482

19 保健所精神保健福祉事業

(1) 精神保健福祉相談及び訪問指導

第47表 保健所別相談・訪問件数

年度 保健所	令和6年度	
	相談	訪問
千代田区	765	231
中央区	3,049	338
港区	7,476	740
新宿区	12,793	2,533
文京区	3,073	1,292
台東区	5,516	612
墨田区	13,885	720
江東区	19,684	2,547
品川区	9,583	1,438
目黒区	4,211	692
大田区	20,998	2,947
世田谷区	25,284	4,752
渋谷区	7,056	549
中野区	19,715	2,130
杉並区	13,307	2,472
豊島区	8,984	977
北区	7,229	1,081
荒川区	8,304	1,060
板橋区	17,407	1,028
練馬区	50,056	3,584
足立区	25,173	2,125
葛飾区	22,079	2,041
江戸川区	23,446	2,352
八王子市	12,429	809
町田市	4,659	797
小計	346,161	39,847

年度 保健所	令和6年度		
	相談	訪問	
西多摩	3,328	318	
南多摩	3,729	355	
多摩立川	4,511	540	
多摩府中	6,240	546	
多摩小平	4,644	420	
島 し よ	大島	482	58
	三宅	113	22
	八丈	665	126
	小笠原	120	42
小計	23,832	2,427	
合計	369,993	42,274	

(2) 社会復帰促進事業

精神障害者の社会復帰を促進するため、東京都が設置する保健所においては、平成15年度から、より複雑困難な事例に対応していくため専門グループワークを実施している。

東京都が設置する保健所の社会復帰促進事業実績は、第48表のとおりである。

第48表 保健所社会復帰促進事業

年 度	実 施 保 健 所 数	専 門 グ ル ー プ ワ ー ク		講 演 会 等	
		実 施 回 数	延 参 加 者 数	実 施 回 数	延 参 加 者 数
平成27	6	295	1,294	148	1,570
28	6	268	1,143	60	1,196
29	6	279	1,139	68	1,260
30	6	272	883	50	863
令和元	6	222	850	37	696
2	6	155	614	24	317
3	6	149	527	16	236
4	6	164	581	20	366
5	6	161	495	27	482
6	6	207	646	26	625

(3) 老人精神保健相談事業等

高齢者及びその家族等に対する老人性認知症等に関する相談及び訪問等の事業を、東京都が設置する保健所においては、昭和58年4月から実施している。

東京都が設置する保健所の老人精神保健相談事業等実績は、第49表のとおりである。

第49表 保健所老人精神保健相談事業等

年 度	実 施 保 健 所 数	相 談 延 件 数	訪 問 延 件 数	講 演 会 等	
				実 施 回 数	延 参 加 者 数
令和2	6	549	99	-	-
3	6	422	91	-	-
4	6	734	105	-	-
5	6	541	117	2	30
6	6	441	61	-	-

(4) 酒害相談事業等

アルコール精神疾患の予防、早期発見、早期治療の促進を図ることを目的に、東京都が設置する保健所においては、昭和61年4月から酒害相談等の事業を実施している。

東京都が設置する保健所の酒害相談事業等実績は、第50表のとおりである。

第50表 保健所酒害相談事業等

年 度	実 施 保 健 所 数	相 談 延 件 数	訪 問 延 件 数	講 演 会 等	
				実 施 回 数	延 参 加 者 数
令和2	6	2,590	267	9	39
3	6	2,217	155	3	33
4	6	2,441	223	3	53
5	6	2,303	295	4	145
6	6	2,110	208	7	179

(5) 薬物依存相談事業等

薬物依存症者及びその家族等に対する薬物依存に関する相談及び訪問等の事業を、東京都が設置する保健所においては、平成9年4月から実施している。

東京都が設置する保健所の薬物依存相談事業等実績は、第51表のとおりである。

第51表 保健所薬物依存相談事業等

年 度	実 施 保 健 所 数	相談延件数	訪問延件数	講 演 会 等	
				実 施 回 数	延参加者数
令和2	6	473	47	1	15
3	6	641	54	3	32
4	6	442	39	4	84
5	6	392	45	1	21
6	6	311	21	1	18

(6) 児童・思春期相談事業等

児童・思春期に関する相談及び訪問等の事業を、東京都が設置する保健所においては、平成9年4月から実施している。

東京都が設置する保健所の児童・思春期相談事業等実績は、第52表のとおりである。

第52表 保健所児童・思春期相談事業等

年 度	実 施 保 健 所 数	相談延件数	訪問延件数	講 演 会 等	
				実 施 回 数	延参加者数
令和2	6	3,111	346	3	53
3	6	2,802	215	2	24
4	6	2,884	233	7	151
5	6	2,951	230	4	85
6	6	2,532	129	5	147

20 各（総合）精神保健福祉センターにおける精神保健福祉事業

（1）精神保健福祉センター

法第6条に基づき保健所等関係諸機関に対する技術指導・援助、教育・研修、普及啓発、調査研究、精神保健福祉相談、組織育成及びデイ・ケア等を行い、区部東部地域及び島しょにおける地域精神保健福祉活動推進の中核として機能している。

精神保健福祉センターの業務実績は、第53表のとおりである。

第53表 精神保健福祉センター業務実績

① 技術指導・援助及び協力組織の育成

事項	年度	令和2	3	4	5	6
技術指導・援助（件）		3,190	3,167	3,771	3,404	3,263
協力組織の育成（件）		628	669	794	716	672

② 教育・研修

事項	年度	令和2	3	4	5	6
研 修	回 数	4	7	7	7	8
	日 数	2.0	3.5	4.0	3.5	8.0
	参 加 実 人 数	330	2,103	2,003	1,762	1,625
実 習	回 数	4	1	1	1	1
	実 人 数	7	1	2	2	2

③ 普及活動

事項	年度	令和2	3	4	5	6
件 数		2,688	2,166	147	1,851	2,373
ホームページアクセス数		555,621	647,003	513,682	-	-

*令和4年度HPアクセス数については令和4年4月から令和4年12月までの実績

④ 精神保健福祉相談及び訪問指導件数

事項	年度	令和2	3	4	5	6
相 談	電話・文書の相談	9,314	8,206	7,986	7,710	8,279
	来 所 相 談	302	342	395	321	333
	計	9,616	8,548	8,381	8,031	8,612
訪 問 指 導		16	30	20	12	18

⑤ 社会復帰活動（デイ・ケア）

事項	年度	令和2	3	4	5	6
回 数		99	174	175	177	173
参 加 者 数		482	579	707	621	626

(2) 中部総合精神保健福祉センター

法第6条に基づき保健所等関係諸機関に対する技術指導・援助、教育・研修、普及啓発、調査研究、精神保健福祉相談及び組織育成等を行い、区部西部における地域精神保健福祉活動推進の中核として機能している。

また、一定期間、通所等の方法を用いて、生活指導や作業訓練、職能訓練、グループ活動等の社会復帰活動を行うなど、精神障害者の社会的自立に向け、専門的かつ総合的に対応している。

中部総合精神保健福祉センターの業務実績は、第54表及び第55表のとおりである。

第54表 施設利用者数

区分	令和2		3		4		5		6	
	実人数	延人数	実人数	延人数	実人数	延人数	実人数	延人数	実人数	延人数
作業訓練	38	2,540	37	2,443	45	3,356	45	2,253	52	3,276
デイ・ケア	47	3,133	37	1,967	22	765	19	1,417	18	969
計	85	5,673	74	4,410	67	4,121	64	3,670	70	4,245

第55表 業務実績

① 技術指導・援助及び協力組織の育成件数

事項	年度	令和2	3	4	5	6
技術指導・援助		3,084	3,619	4,495	4,392	4,320
協力組織の育成		645	693	834	1,379	954

③ 普及活動

事項	年度	令和2	3	4	5	6
件数		11,894	15,967	12,302	12,356	16,858
ホームページアクセス数		1,423,867	1,369,799	1,051,127	-	-

※HPアクセス数：データ提供終了のため計上不可（令和4年4月から令和4年12月17日まで計上）

② 教育・研修

事項	年度	令和2	3	4	5	6
研	回数	16	21	21	22	29
	日数	9	12	12	12	32
修	参加実人数	1,153	4,302	3,923	5,311	5,751
	回数	6	5	15	17	16
実	実人数	6	6	130	119	127

④ 精神保健福祉相談及び訪問指導件数

事項	年度	令和2	3	4	5	6
相	電話・文書	12,017	11,613	11,790	11,254	11,163
	来所相談	722	664	629	780	704
	計	12,739	12,277	12,419	12,034	11,867
訪	訪問指導	1	4	11	11	17

(3) 多摩総合精神保健福祉センター

法第6条に基づき保健所等関係諸機関に対する技術指導・援助、教育・研修、普及啓発、調査研究、精神保健福祉相談及び組織育成等を行い、多摩地域における地域精神保健福祉活動推進の中核として機能している。

また、一定期間、通所等の方法を用いて、生活指導や就労支援、グループ活動等の社会復帰活動を行うなど、精神障害者の社会的自立に向け、専門的かつ総合的に対応している。

多摩総合精神保健福祉センターの業務実績は、第56表及び第57表のとおりである。

第56表 施設利用者数

区分	令和2		3		4		5		6	
	実人数	延人数	実人数	延人数	実人数	延人数	実人数	延人数	実人数	延人数
作業訓練	43	1,664	42	1,134	34	1,092	27	1,145	30	1,394
デイ・ケア	36	1,621	35	1,142	32	1,459	33	1,272	25	1,401
計	79	3,285	77	2,276	66	2,551	60	2,417	55	2,795

第57表 業務実績

① 技術指導・援助及び協力組織の育成件数

事項	令和2	3	4	5	6
技術指導・援助	3,517	2,975	3,058	3,127	3,089
協力組織の育成	730	808	738	828	812

③ 普及活動

事項	令和2	3	4	5	6
件数	256	5,196	7,301	4,654	4,292
ホームページアクセス数	496,451	639,513	408,182	-	-

*令和4年度HPアクセス数:令和4年4月から令和4年12月までの実績

② 教育・研修

事項	令和2	3	4	5	6	
研修	回数	28	21	23	22	22
	日数	43	36	38	38	32
	参加実人数	1,035	2,359	1,967	2,097	2,978
実習	回数	7	6	7	8	12
	実人数	40	37	43	40	46

④ 精神保健福祉相談及び訪問指導件数

事項	令和2	3	4	5	6	
相談	電話・文書	9,882	9,389	8,633	8,028	7,638
	来所相談	973	1,015	756	860	878
	計	10,855	10,404	9,389	8,888	8,518
訪問指導	6	1	1	-	2	

21 精神障害者福祉ホーム運営費補助事業

現に住居を求めている精神障害者に対し、居室その他の設備を提供するとともに、日常生活に必要な便宜を供与する福祉ホームへの運営費補助を、昭和63年度から実施している。

福祉ホームA型は、平成18年10月以降、障害者自立支援法が施行されたことに伴い、障害者自立支援法第78条第2項に基づく地域生活支援事業として東京都が補助を実施している。福祉ホームB型は、障害者自立支援法の施行に伴い、平成23年度末で廃止された。

精神障害者福祉ホーム運営費等補助金交付実績は、第58表のとおりである。

第58表 運営費等補助金交付実績

年 度	施設数	交付額（千円）	定 員
	A 型	A 型	A 型
平成27	4	50,678	33
28	4	51,944	33
29	4	50,678	33
30	4	51,112	32
令和元	4	51,078	32
2	4	51,132	32
3	4	50,435	32
4	4	51,051	32
5	4	50,062	32
6	4	50,701	32

22 精神障害者グループホーム（地域生活援助事業）運営費補助事業

現に就労し、又は就労が見込まれ、かつ一定程度の自活能力があり、数人での生活を営むことができる精神障害者で、家庭環境等の理由により単身での生活が困難な者に対し、生活の場を提供することによりその社会復帰を促進するグループホームへの運営費補助を、区市町村を通じて平成4年度から実施している。

平成18年度で、補助事業は廃止された。

精神障害者グループホーム（地域生活援助事業）運営費補助事業の施設運営費補助金交付実績は、第59表のとおりである。

第59表 施設運営費補助金交付実績

年 度	施設数	交付額（千円）	定 員
平成14	89	620,251	464
15	95	655,873	483
16	103	716,208	517
17	112	775,046	564
18	142	575,310	731

23 精神障害者社会復帰支援事業

地域で生活する精神障害者の日常生活の支援、相談の対応や地域交流活動支援を行う精神障害者地域生活支援センターに対し、精神障害者社会復帰施設運営費等補助を、平成9年度から実施している。

平成18年10月からは障害者自立支援法の施行に伴い、精神障害者地域生活支援センターは障害者自立支援法に基づく事業（地域活動支援センター等）に移行した。

平成19年度からは、障害者自立支援法の施行による改正前の精神保健及び精神障害者福祉に関する法律に規定する精神障害者地域生活支援センターが、障害者自立支援法に基づく事業の実施に当たり、地域の精神障害者に対する相談支援の充実強化に資することを目的に精神障害者社会復帰支援事業（区市町村包括補助事業）を実施している。

補助基準額は、1か所当たり年額3,244千円である。

精神障害者社会復帰施設運営費等補助金の交付実績は第60表、精神障害者社会復帰支援事業（区市町村包括補助事業）補助金実績は第61表のとおりである。

第60表 施設運営費補助金交付実績

年 度	施 設 数	交 付 額（千円）	延 利 用 者 数
平成14	32	617,285	263,266
15	41	846,227	366,585
16	43	890,778	442,661
17	46	933,244	494,253
18	47	454,588	265,006

注 平成18年度は上半期のみの実績

第61表 精神障害者社会復帰支援事業（区市町村包括補助事業）補助金実績

年 度	実施自治体数	交 付 額（千円）
令和元	35	59,304
2	35	59,958
3	35	60,014
4	35	58,938
5	35	60,014
6	35	59,991

24 精神保健福祉略年表

年 月	事 項
昭和22年 9月	保健所法全部改正
昭和23年 7月	医療法公布
昭和23年10月	医療法施行
昭和25年 5月	精神衛生法公布・施行 衛生局医務課が所管
昭和27年11月	部制移行 医務課から医務部優生課へ組織改正
昭和28年 8月	優生保護法公布
昭和28年 9月	優生保護法施行
昭和29年 4月	民間精神病院建築資金貸付事業開始
昭和35年 1月	東京都立梅ヶ丘精神衛生相談所開設
昭和38年 7月	優生課を精神衛生課に改称
昭和40年 6月	精神衛生法の一部を改正する法律公布・施行
昭和40年10月	通院医療費公費負担制度開始
昭和40年11月	東京都地方精神衛生審議会設置
昭和41年 7月	東京都立精神衛生センター開設 東京都立梅ヶ丘精神衛生相談所を東京都立精神衛生センター梅ヶ丘分室に改称
昭和44年 7月	自閉症児療育事業開始
昭和44年 9月	精神衛生相談員資格取得講習会開催
昭和45年 5月	心身障害者対策基本法施行
昭和45年10月	精神衛生職親制度事業開始
昭和46年 4月	小児精神障害者医療費公費負担事業開始
昭和47年 7月	東京都立精神障害者社会復帰施設条例施行
昭和47年10月	東京都立世田谷リハビリテーションセンター開設
昭和48年 4月	つくし会に相談指導等事業委託開始
昭和48年 7月	東京都精神医学総合研究所開設
昭和48年 8月	東京都精神衛生審議会答申「東京都における精神病床の適正数に関する答申」
昭和50年 7月	保健所社会復帰促進事業開始
昭和51年11月	精神衛生センター梅ヶ丘分室廃止
昭和52年 9月	精神衛生対策委員会報告「精神科救急医療体制整備に関する報告」
昭和53年11月	夜間休日時の精神科救急医療体制発足
昭和54年 5月	精神衛生対策委員会報告「精神科身体合併症医療体制整備に関する報告」
昭和55年 8月	児童福祉施設最低基準改正 都立梅ヶ丘病院を第1種自閉症児施設に指定
昭和56年 4月	精神科身体合併症医療体制発足 民間精神病院歯科診療補助開始 精神衛生センター酒害相談開始 精神障害者共同作業所運営費補助開始
昭和56年12月	東京都地方精神衛生審議会答申「精神障害者の社会復帰医療対策の基本的あり方と東京都の役割について」
昭和57年 3月	障害者対策に関する長期計画策定
昭和58年 4月	保健所老人精神衛生相談開始
昭和58年 9月	医療施設内精神科デイ・ケア実態調査報告
昭和59年 3月	精神衛生対策委員会報告「アルコール精神疾患医療体制の整備に関する報告」

年 月	事 項
昭和60年 4月	東京都立精神障害者社会復帰施設条例改正 東京都立中部総合精神衛生センター条例制定 東京都立中部総合精神衛生センター開設(東京都立世田谷リハビリテーションセンターを統合) 東京都立精神衛生センター梅ヶ丘分室廃止 東京都保健所に地域精神衛生連絡協議会設置 精神衛生職親制度を通院患者リハビリテーション事業に改正
昭和60年 9月	医療施設内小規模精神科デイ・ケア運営費補助事業開始
昭和61年 4月	東京都措置・同意入院者適正処遇審査会設置 民間精神病院建築資金制度にデイ・ケア部門を対象化 保健所酒害相談開始
昭和61年 11月	精神衛生対策委員会報告「痴呆性老人保健医療対策」
昭和61年 12月	東京都アルコール精神疾患医療体制整備検討委員会報告「東京都におけるアルコール専門病棟の整備等」
昭和62年 4月	アルコール精神疾患専門病棟整備費補助開始
昭和62年 9月	精神衛生法等の一部を改正する法律(精神保健法)公布
昭和63年 4月	東京都立中部総合精神衛生センターに老人精神医療相談班設置 アルコール精神疾患専門病棟運営費補助開始
昭和63年 7月	精神衛生法等の一部を改正する法律(精神保健法)施行 東京都立中部総合精神衛生センターを東京都立中部総合精神保健センターに、東京都立精神衛生センターを東京都立精神保健センターに、精神衛生課を精神保健課に改称 東京都地方精神衛生審議会を東京都地方精神保健審議会に改称 東京都措置・同意入院者適正処遇審査会廃止 東京都精神医療審査会設置 精神障害者福祉ホーム運営費補助開始
昭和63年 11月	多摩総合精神保健センター設置準備委員会報告
平成 元年 2月	東京都保健医療計画公示
平成 元年 4月	痴呆性老人精神科専門病棟施設整備費補助開始
平成 2年 2月	精神障害者証明書交付事業開始
平成 2年 4月	痴呆性老人精神科専門病棟施設運営費補助開始 精神障害者通所授産施設整備費補助開始
平成 2年 8月	医務部精神保健課を医療福祉部精神保健課に組織改正
平成 3年 1月	東京都地域福祉推進計画(ちいき いきいき東京プラン21)策定
平成 3年 3月	東京都における精神障害者の生活状況実態調査検討会報告「精神障害者社会復帰調査」
平成 3年 4月	精神障害者通所授産施設運営費補助及び同施設用地取得費補助開始 東京都立精神保健センター(下谷)に老人精神医療相談班設置
平成 3年 7月	東京都地方精神保健審議会答申「今後の精神障害者社会復帰対策のあり方について」
平成 4年 3月	精神科救急医療体制のあり方検討委員会報告「精神科救急医療体制のあり方について」 東京都障害者福祉行動計画(ノーマライゼーション推進東京プラン)策定
平成 4年 4月	精神障害者グループホーム運営費補助開始
平成 4年 6月	東京都立府中病院に精神科救急医療体制を整備

年	月	事 項
平成	4年 7月	東京都立多摩総合精神保健センター開設
平成	5年 3月	障害者対策に関する新長期計画策定
平成	5年 4月	精神障害者援護寮施設整備費運営費補助開始
平成	5年 6月	精神保健法等の一部を改正する法律公布
平成	5年12月	心身障害者対策基本法の一部を改正する法律（障害者基本法）公布・施行 東京都保健医療計画改定
平成	6年 4月	精神保健法等の一部を改正する法律施行
平成	6年 7月	地域保健対策強化のための関係法律の整備に関する法律（保健所法→地域保健法）公布・施行
平成	7年 5月	精神保健法の一部を改正する法律（精神保健及び精神障害者福祉に関する法律）公布
平成	7年 7月	精神保健法の一部を改正する法律（精神保健及び精神障害者福祉に関する法律）施行 東京都立中部総合精神保健センターを東京都立中部総合精神保健福祉センターに、東京都立多摩総合精神保健センターを東京都立多摩総合精神保健福祉センターに、東京都立精神保健センターを東京都立精神保健福祉センターに改称 東京都地方精神保健審議会を東京都地方精神保健福祉審議会に改称 精神障害者援護寮を精神障害者生活訓練施設に、通院患者リハビリテーション事業を精神障害者社会適応訓練事業に改称
平成	7年10月	精神障害者証明書交付事業廃止 精神障害者保健福祉手帳制度施行
平成	7年12月	障害者プラン（ノーマライゼーション7か年戦略）策定
平成	8年 6月	優生保護法の一部を改正する法律（母体保護法）公布
平成	8年 7月	精神保健課を精神保健福祉課に改称
平成	8年 9月	優生保護法の一部を改正する法律（母体保護法）施行
平成	9年 2月	生活都市東京構想策定
平成	9年 4月	東京都精神保健福祉ニーズ調査報告書を発表 精神障害者地域生活支援センター運営費補助開始 精神障害者ホームヘルプサービス事業開始 東京都地域福祉推進計画改定
平成	9年 6月	東京都地方精神保健福祉審議会答申「精神障害者の保健福祉対策の新たな展開について」
平成	9年 7月	精神障害者休養ホーム事業開始
平成	9年10月	権利擁護センター「すてっぷ」にて、精神障害者権利擁護・財産管理相談援助サービス事業開始
平成	9年11月	生活都市東京の創造 重点計画策定
平成	9年12月	精神保健福祉士法公布
平成	10年 4月	精神保健福祉士法施行 東京都障害者計画（ノーマライゼーション推進東京プラン）改定
平成	10年11月	生活都市東京の展開 改訂重点計画策定
平成	10年12月	東京都保健医療計画改定
平成	11年 3月	精神科救急医療体制の在り方検討委員会報告「精神科救急医療体制に関する総合的な対策について」
平成	11年 4月	東京都立多摩総合精神保健福祉センターに老人精神医療相談班設置

年 月	事 項
平成11年 6月	精神保健及び精神障害者福祉に関する法律等の一部を改正する法律公布 (精神保健福祉法改正③)
平成11年 7月	地方分権の推進を図るための関係法律の整備等に関する法律公布(精神保健 福祉法改正②)
平成11年11月	痴呆性老人精神科専門病棟を老人性痴呆疾患専門病棟に、老人精神医療相談 班を高年齢者精神医療相談班に改称
平成11年12月	衛生局改革アクションプラン(第一次)策定
平成12年 4月	民法の一部を改正する法律の施行に伴う関係法律の整備等に関する法律公 布(精神保健福祉法改正①)
平成12年 6月	精神保健及び精神障害者福祉に関する法律等の一部を改正する法律施行 地方分権の推進を図るための関係法律の整備等に関する法律施行 民法の一部を改正する法律の施行に伴う関係法律の整備等に関する法律施 行
平成12年 8月	社会福祉の増進のための社会福祉事業法の一部を改正する等の法律(社会福 祉事業法→社会福祉法)公布・施行
平成12年10月	衛生局改革アクションプラン(第二次)策定
平成12年11月	東京都精神障害者都営交通乗車証条例公布・施行(乗車証事業開始)
平成12年12月	精神障害社会復帰施設あり方検討会中間のまとめ「精神障害者社会復帰施設 の今後のあり方について」
平成13年 6月	東京構想2000策定
平成13年11月	精神保健及び精神障害者福祉に関する法律第34条の規定に基づく医療保 護入院のための移送制度開始
平成14年 4月	精神障害者社会復帰施設あり方検討会の最終まとめ「精神障害者社会復帰施 設の今後の在り方について」
平成14年 5月	精神保健及び精神障害者福祉に関する法律等の一部を改正する法律施行 精神医療審査会の事務並びに通院医療公費負担及び精神障害者保健福祉手 帳の審査等を中部精神保健福祉センターに移管
平成14年 7月	通院医療費助成、小児精神障害者入院医療費助成及び精神障害者都営交通乗 車証発行申請書等受理経由事務を市町村に事務移譲
平成14年 9月	衛生局医療福祉部精神保健福祉課を健康局医療サービス部精神保健福祉課 に組織改正
平成14年12月	障害者の雇用の促進等に関する法律改正・一部施行
平成15年 4月	心身喪失等の状態で重大な他害行為を行った者の医療及び観察等に関する 法律公布
平成15年 6月	新たな精神科救急医療体制の構築、精神科初期・二次救急医療の拡充及び精 神科救急医療情報センターの設置
平成15年 7月	東京都保健医療計画改定
平成15年 8月	新障害者基本計画及び重点施策実施5か年計画(新障害者プラン)策定
平成15年 9月	精神保健福祉一般相談事業を市町村に事務移譲
平成15年10月	東京都地方精神保健福祉審議会提言「精神障害者の長期入院の問題につい て」
平成15年11月	心身喪失等の状態で重大な他害行為を行った者の医療及び観察等に関する 法律公布
平成16年 6月	障害者基本法の一部を改正する法律公布・施行(一部除く。)

年 月	事 項
平成16年 7月	社会保障審議会障害者部会中間的な取りまとめ「今後の障害保健福祉施策について」
平成16年 8月	健康局医療サービス部精神保健福祉課を福祉保健局障害者施策推進部精神保健福祉課に組織改正
平成16年10月	「今後の障害保健福祉施策について（改革のグランドデザイン案）」公表 心神喪失等の状態で重大な他害行為を行った者の医療及び観察等に関する法律施行
平成16年12月	発達障害者支援法公布 東京都地方精神保健福祉審議会中間答申「精神保健福祉施策の構造変革について」
平成17年 4月	特定障害者に対する特別障害給付金の支給に関する法律施行 発達障害者支援法施行 個人情報の保護に関する法律全面施行
平成17年 6月	障害者雇用促進法改正成立（18年4月（一部は17年10月）施行） 介護保険法改正・一部施行
平成17年10月	改正介護保険法一部施行 東京都地方精神保健福祉審議会提言「精神保健福祉施策の構造変革について」
平成17年11月	障害者自立支援法公布
平成18年 1月	障害者地域生活支援・就労促進3か年プラン策定
平成18年 2月	公営住宅法改正施行 福祉・健康都市東京ビジョン策定
平成18年 4月	障害者自立支援法一部施行
平成18年 6月	自殺対策基本法公布 精神病院の用語の整理等のための関係法律の一部を改正する法律公布（精神保健福祉法一部改正） 東京都地方精神保健福祉審議会最終答申「精神保健福祉施策の構造変革について」
平成18年10月	障害者自立支援法全面施行 自殺対策基本法施行
平成18年12月	精神病院の用語の整理等のための関係法律の一部を改正する法律施行（精神保健福祉法一部改正）
平成19年 4月	福祉保健局障害者施策推進部内組織改正 精神保健福祉課を精神保健・医療課へ 在宅福祉課を自立生活支援課へ 施設福祉課を居住支援課へ
平成19年 5月	東京都障害者計画（平成19年度改定）・第1期東京都障害福祉計画策定
平成20年 3月	東京都保健医療計画改定
平成21年 3月	第2期東京都障害福祉計画策定
平成21年 9月	「精神保健医療福祉の更なる改革に向けて」（今後の精神保健医療福祉のあり方等に関する検討会報告書）策定
平成21年11月	東京都地方精神保健福祉審議会中間のまとめ「精神障害者を地域で支えるために」（早期に取り組むべき施策に関する意見具申）

年 月	事 項
平成22年12月	精神保健及び精神障害者福祉に関する法律の一部を改正する法律公布 東京都地方精神保健福祉審議会論点整理「精神科医療体制の整備に向けた今後の検討の方向性」
平成23年6月	障害者虐待の防止、障害者の養護者に対する支援等に関する法律公布
平成23年11月	東京都地方精神保健福祉審議会「最終答申に向けた検討の視点」
平成24年2月	社会保障・税一体改革大綱（閣議決定）「医療計画作成指針の改定：精神疾患を既存の4疾病に追加し、医療連携体制を構築する。」
平成24年4月	精神保健及び精神障害者福祉に関する法律の一部を改正する法律施行（都道府県の救急医療体制整備の努力義務化、精神保健指定医の公務員職務への参画義務化） 東京都障害者計画（平成24年度改定）・第3期東京都障害福祉計画策定 東京都地方精神保健福祉審議会意見具申「都民を支える精神保健医療福祉の連携構築に向けて」
平成24年6月	地域社会における共生の実現に向けて新たな障害保健福祉施策を講ずるための関係法律の整備に関する法律公布
平成24年10月	障害者虐待の防止、障害者の養護者に対する支援等に関する法律施行
平成25年3月	東京都保健医療計画改定「既存の4疾病に精神疾患を追加」
平成25年4月	障害者総合支援法施行
平成25年6月	障害を理由とする差別の解消の推進に関する法律制定 刑法等の一部を改正する法律及び薬物使用等の罪を犯した者に対する刑の一部の執行猶予に関する法律制定（参考）
平成26年1月	障害者の権利に関する条約批准
平成26年3月	「良質かつ適切な精神障害者に対する医療の提供を確保するための指針」告示
平成26年4月	精神保健及び精神障害者福祉に関する法律の一部を改正する法律一部施行（精神障害者の医療の提供を確保するための指針の策定、保護者制度の廃止、医療保護入院の見直し、精神医療審査会に関する見直し）
平成26年6月	アルコール健康障害対策基本法施行
平成26年7月	「長期入院精神障害者の地域移行に向けた具体的方策の今後の方向性」（長期入院精神障害者の地域移行に向けた具体的方策に係る検討会）とりまとめ
平成27年4月	東京都障害者計画（平成27年度改定）・第4期東京都障害福祉計画策定 地域における医療及び介護の総合的な確保を推進するための関係法律の整備等に関する法律一部施行（地域医療構想）
平成28年3月	東京都立精神保健福祉センター改築のため仮移転
平成28年4月	障害を理由とする差別の解消の推進に関する法律（障害者差別解消法）施行 福祉保健局障害者施策推進部内組織改正 精神保健・医療課を精神保健医療課へ 自立生活支援課を地域生活支援課へ 居住支援課を施設サービス支援課へ
平成28年6月	刑法等の一部を改正する法律案及び薬物使用等の罪を犯した者に対する刑の一部の執行猶予に関する法律施行
平成28年8月	発達障害者支援法の一部を改正する法律施行
平成28年12月	「相模原市の障害者支援施設における事件の検証及び再発防止策検討チーム」報告書を発表

年 月	事 項
平成29年 2月 平成30年 3月	「これからの精神保健医療福祉のあり方に関する検討会」報告書を発表 「地方公共団体による精神障害者の退院後支援に関するガイドライン」及び「措置入院の運用に関するガイドライン」（厚生労働省通知） 東京都保健医療計画改定 東京都障害者・障害児施策推進計画（「東京都障害者計画」、「第5期東京都障害福祉計画」及び「第1期東京都障害児福祉計画」）策定
平成30年10月 平成31年 3月	ギャンブル等依存症対策基本法施行 東京都立精神保健福祉センター改築工事竣工に伴う再移転 東京都アルコール健康障害対策推進計画策定
平成31年 4月 令和 2年 1月	都立（総合）精神保健福祉センターを依存症相談拠点として設定 「東京都における措置入院者退院後支援ガイドライン」作成
令和 2年10月 令和 3年 3月	カード形式の精神障害者保健福祉手帳の交付を開始 「精神障害にも対応した地域包括ケアシステムの構築に係る検討会」報告書を発表
令和 4年 6月	「地域で安心して暮らせる精神保健医療福祉体制の実現に向けた検討会」報告書を発表
令和 4年 7月 令和 4年12月	東京都保健医療計画中間見直し 障害者の日常生活及び社会生活を総合的に支援するための法律等の一部を改正する法律公布（精神保健福祉法一部改正）
令和 4年12月 令和 5年 7月	東京都ギャンブル等依存症対策推進計画策定 局組織改正 福祉保健局を分割し、福祉局と保健医療局として発足（当課は、福祉局障害者施策推進部精神保健医療課へ） 福祉局障害者施策推進部内組織改正 計画課を企画課へ
令和 5年 9月	「市町村における精神保健に係る相談支援体制整備の推進に関する検討チーム」報告書を発表
令和 6年 3月	東京都精神科病院における虐待専用通報窓口を開設 東京都保健医療計画改定 東京都障害者・障害児施策推進計画（「東京都障害者計画」、「第7期東京都障害福祉計画」及び「第3期東京都障害児福祉計画」）策定 東京都アルコール健康障害対策推進計画策定（第2期）
令和 6年 4月	障害者の日常生活及び社会生活を総合的に支援するための法律等の一部を改正する法律施行（精神保健福祉法一部改正） 精神保健福祉センター運営要領改正
令和 6年12月 令和 7年 3月	「新たな地域医療構想において精神医療を位置付ける場合の課題等に関する検討プロジェクトチーム」報告書を発表 東京都ギャンブル等依存症対策推進計画策定（第2期）

25 障害者サービス事業所等一覧

(1) 精神障害者日中活動事業所一覧 (令和7年8月1日現在) (1,017か所)

※ 精神障害者の方を対象者に含めている事業所について掲載しています。事業所によっては主たる利用者が精神障害以外の障害を持った方である場合もございます。事前に御確認の上、御利用ください。

NO	区市町村	名称	所在地	電話	定員			
					生介 活躍	自 立 訓練 (生活訓練)	就労移 行支援	就労継続支援 A型 B型
1	千代田区	NEXT HERO D I C丸の内	大手町2-2-1 新大手町ビル1F 107区-D	03-6262-0093				20
2	千代田区	atGP ジョブトレ秋葉原第2	外神田5-2-3 アソルティ末広町3階	050-3645-0679			20	
3	千代田区	アイビス湯島	外神田6-9-8 シュバール千代田B101号室	03-5834-3133				38
4	千代田区	にじげん秋葉原	外神田5-2-3 アソルティ末広町ビル5階	03-6674-3957				20
5	千代田区	マルクカレッジ秋葉原	神田松永町104 TSKビル 3階	03-5244-4360		20		
6	千代田区	atGP ジョブトレ秋葉原	神田松永町23 NC島商ビル2階	050-3645-0660			20	
7	千代田区	ディーキャリア秋葉原駅前オフィス	神田佐久間町2丁目18番1号 秋葉原STN フロント 5階	03-6807-7792			20	
8	千代田区	L I T A L I C Oワークス秋葉原	神田佐久間河岸4-6-3 U Fビル5 6階	03-5835-0889			20	
9	千代田区	チームシャイニー	神田佐久間河岸4-6-3 U Fビル5 5階	03-5823-4923			20	
10	千代田区	K a i e n秋葉原	東神田2-7-9 U・Yビル3階	03-4590-1524			20	
11	千代田区	ジョブトレーニング TALK 神田センター	東神田3-1-8秋原ビル3階	03-5809-2997			20	
12	千代田区	ONEGAME 秋葉原	東神田2丁目7番1号	03-5829-5401				20
13	千代田区	K a i e n 秋葉原サテライト	岩本町3-10-7 東自機ビル3階	050-2018-0265			10	
14	千代田区	atGP ジョブトレ IT・Web 秋葉原	岩本町1-13-5 SSスマートビル8階	050-3645-1177			10	
15	千代田区	ディーキャリア 秋葉原オフィス	岩本町3-10-12 山源ビル5階	03-5829-6964			20	
16	千代田区	ランパートアカデミー	岩本町1-9-2 BizSQUARE 神田B1F・1F	03-5577-5280		20		20
17	千代田区	キズキビジネスカレッジ神田校	岩本町1-3-1 ニュー中野ビル5階	03-5829-9068			20	
18	千代田区	Neuro Dive 秋葉原	神田須田町2-25-16 日宝秋葉原ビル4階	03-5577-5011			20	
19	千代田区	CONNECT 秋葉原	神田須田町1-5 KSビル6階	03-6285-2474			20	
20	千代田区	プラスアルファIII	鍛冶町2-7-2 後藤ビル5階	050-7112-4482				20
21	千代田区	H O P E 神田	内神田2-12-5	03-5256-1411			20	
22	千代田区	atGP ジョブトレ大手町	内神田1-5-4 加藤ビル1階	050-3645-0662			20	
23	千代田区	ベスリ就労支援センター	内神田一丁目2番2号 小川ビル 3階	03-5577-6452			20	
24	千代田区	ビルド神保町	神田神保町1-22 NTビル3階/6階	03-5577-6003			20	
25	千代田区	Social Good Roasters 千代田	神田錦町1-14-13 LANDPOOL KANDA TERRACE 2F	03-6811-0895				20
26	千代田区	aloha 水道橋	神田三崎町2-4-6 千代田第一ビル6階	03-6272-5513				15
27	千代田区	3D&MUSIC JAM	九段北1-3-11 2階	03-6264-8883				20
28	中央区	さわやかワーク中央	東日本橋2-27-12	03-3865-3661				10
29	中央区	双極はたらくチャレンジ東京	日本橋浜町3丁目19番3号	03-6810-9583			10	
30	中央区	ナチュラルプランツ・サポート	日本橋大伝馬町17-1 城野ビルII 3階	03-6825-3131				20
31	中央区	エヌフィットキャリアカレッジ日本橋	日本橋人形町3-3-10 日本橋T E Cビル3階・4階・5階	03-6231-0776		20	20	
32	中央区	リワークセンター日本橋	日本橋人形町1-2-12	03-5645-5012		20		
33	中央区	コンフィデンス日本橋	日本橋室町1-5-15 昇賢ビル4階	03-6225-2505			28	
34	中央区	アリストランプ	築地4-3-7-4	03-6264-1458				20
35	中央区	リバーサイドつつじ	佃2-17-8 佃区民館2階	03-6673-8081				14
36	港区	ライフ&ワーク	虎ノ門1-16-16 虎ノ門1丁目MGビル5階	03-3593-1120			20	
37	港区	就労継続支援A型事業所かがやき	新橋3-16-3 港区立生涯学習センター内	03-3431-1609				20
38	港区	LITALICO ワークス新橋	新橋2-3-6 中沢建物新橋ビル4階	03-3500-3595			20	
39	港区	atGP ジョブトレ IT・Web 浜松町	芝大門2丁目5番1号 アルテビル芝大門 2階	050-3645-6555			40	
40	港区	L A L O東京	浜松町1-9-10 DaiwaA 浜松町ビル8F	050-5443-6709				20
41	港区	就労支援事業所はばたき	芝1-8-23 港区立障害保健福祉センター内	03-5439-8062			20	
42	港区	みなと工房	芝浦1-14-8 ベルハイム田町201	03-3455-8140				20
43	港区	西麻布作業所	西麻布3-19-16	03-3408-1545				20
44	港区	就労継続支援B型 MUSE935	西麻布4-11-4 西麻布尾花ビル5、6階	03-6433-5936				20
45	港区	ニューロリワーク 赤坂センター	赤坂2-20-6 アズ赤坂ビルディング2階	03-6230-8986		20		
46	港区	アイエスエフネットベネフィット青山	南青山1-4-2 八並ビル3階・7階	03-5785-3788				20
47	港区	アブローズ南青山	南青山4-3-24 青山NKビル2階	03-6804-3623				20
48	港区	Study Hub 田町三田	芝四丁目11番5号	03-6435-0485				20
49	港区	ディーキャリア芝浦オフィス	芝浦4-12-31	03-6809-6985			20	
50	港区	ディーキャリアITエキスパート田町オフィス	芝浦4-12-44 芝浦TMビル6階	03-6811-5818			20	
51	港区	特定非営利活動法人工房ラビール	港区高輪1-4-8 6階	03-3444-5223				20
52	港区	港区立精神障害者支援センター就労継続支援事業	高輪1-4-8	03-5449-6458				20
53	港区	リヴァトレ品川	港南2-11-1 品川シティビル2F	03-6433-3016			35	
54	新宿区	くじら	四谷4-32-1 吉岡ビル5階	03-6274-8977				25
55	新宿区	キズキビジネスカレッジ	四谷4-31 四谷TSビル1階	03-6265-3652			20	
56	新宿区	ファロ	新宿1-16-16 テアークアテリーナ3階	03-3350-4437				12
57	新宿区	わーくす ここ・から	新宿7-3-29	03-3208-1609			20	
58	新宿区	S A K U R A新宿センター	新宿6-12-5 新宿松喜ビル5階	03-5357-7314			20	
59	新宿区	あしか	新宿1-2-8 国久ビル5階A室	03-6273-1021				20
60	新宿区	リエンゲージメント	新宿2-15-2 岩本和裁ビル4階	03-5315-4720			20	
61	新宿区	ブラーナ新宿	新宿2-9-23 S V A X新宿B館1階	03-6273-2633		20		
62	新宿区	ブラーナ新宿	新宿2-9-23 S V A XビルB館2階	03-6273-2633				40
63	新宿区	カレント	新宿1-18-10 カテリーナ柳通りビル6F	03-6273-0920			20	
64	新宿区	マナティ	新宿1-36-12 サンカテリーナ403	03-3359-2030				20
65	新宿区	キズキビジネスカレッジ 新宿校	新宿5-10-14 新宿NTビル4階	03-6274-8742			20	
66	新宿区	ニューロリワーク 新宿御苑センター	新宿1-10-5 岡田ビル8階	03-6273-2647		17		
67	新宿区	L I T A L I C Oワークス新宿三丁目	新宿1-36-12 サンカテリーナ402号室	03-5919-3960			8	
68	新宿区	デジタルキャリアラボ	新宿1丁目36番12号	03-6380-1763				20
69	新宿区	IT就労ビズウェル	新宿1-13-1 大橋御苑駅ビル別館3階C	03-5944-0538			20	
70	新宿区	Vision Works 東新宿	新宿六丁目26番8号	03-6457-3852				20
71	新宿区	K a i e n新宿	西新宿7-7-29 西新宿ビル5階	050-2018-1773			20	
72	新宿区	十二社 生活・就労研修センター	西新宿3-9-5 北村ハイツ201号	03-6276-6871				20
73	新宿区	リワークセンター新宿南口	西新宿3-1-3 M I T S U W Aビル4階	03-5909-8678		20		
74	新宿区	グレイス・ロード 東京センター	西新宿8丁目5-3アクセス西新宿9F	03-5937-3816		20		
75	新宿区	エラビバ就労移行 新宿センター	西新宿7-21-1 新宿ロイヤルビル7階	03-4500-0458			20	
76	新宿区	ストローク・サービス	西落合2-20-16 P O E Mビル1階	03-5996-9533				20

NO	区市町村	名称	所在地	電話	定員				
					生 活 介 介	自 立 訓 練 (生活訓練)	就労移行支援	就労継続支援	
								A型	B型
77	新宿区	就労センター『風』	中落合4-23-25	03-3952-6014					20
78	新宿区	就労センター「街」	中落合1-6-21	03-3952-9975					30
79	新宿区	ブルート	中落合三丁目2番14号	03-5988-9791					20
80	新宿区	フレッシュスタート目白	下落合4-20-16 ソレイユ目白103	03-6908-3663					35
81	新宿区	寒緋桜	上落合3-30-6 ヴェルデ落合4、5階	03-6908-6496					20
82	新宿区	東京デジタルキャリア	早稲田町74 早稲田オアシスビル2階	03-6205-5613					6
83	新宿区	アウェアファイリワーク 新宿早稲田	早稲田町67番地 早稲田クローバービル2階	03-6709-6436		30			
84	新宿区	エンカレッジ早稲田駅前	馬場下町9 中羽ビル3階	03-6233-9954			30		
85	新宿区	Will	余丁町14番4号	03-5925-8874					20
86	新宿区	クリエイターズラボ東京	天神町22番地3 ルート神楽坂3階	090-4716-3887					40
87	新宿区	ラルゴ神楽坂	西五軒町8-10 白井ビル2階	03-5579-2497				20	
88	新宿区	リヴァトレ市ヶ谷	市谷砂土原町2-2 木原造林市谷ビル1階	03-6280-8541				20	
89	新宿区	生活訓練事業所 Kaien 市ヶ谷	市谷本村町3-28 新日本市ヶ谷ビル3階	050-2018-1918		20			
90	新宿区	コンフィデンス早稲田	西早稲田2-18-22	03-6233-9714					35
91	新宿区	ゆたかカレッジ早稲田キャンパス	西早稲田2-15-10 関口ビル2階	03-5292-3020	20				
92	新宿区	ゆたかカレッジ早稲田キャンパス	西早稲田3-17-20 animo nisiwaseda II 6階	03-6205-6889			20		
93	新宿区	障害者支援施設 新宿けやき園	百人町4-5-1	03-3367-1601	18				
94	新宿区	新宿区立障害者生活支援センター	百人町4-4-2	03-5937-6821		20			
95	新宿区	オフィスクローバー	高田馬場3-18-25 第1康洋ビル3階	03-3365-4177					30
96	新宿区	ヒューマングロー高田馬場	高田馬場4-4-34 第2ARSビル2階201	03-6908-7923				20	
97	新宿区	〜キセキの社〜ジョブステーション高田馬場	高田馬場3-3-2 MFビル5階	03-5338-2090				20	
98	新宿区	就労移行支援事業所リスタート	高田馬場2-14-2 新陽ビル7F	03-6302-1532				20	
99	新宿区	LITALICO ワークス 高田馬場	高田馬場1-25-32 108ビル4階	03-5155-3433				20	
100	新宿区	well-being LABO ~自分らしくやってみよう なんとかなるさ ありがとう~	高田馬場1-14-9	03-6903-1337		20			
101	新宿区	ラバンス	高田馬場2-14-5 KMビル1階	03-6380-2351					20
102	新宿区	ゆたかカレッジ高田馬場キャンパス	高田馬場2-5-24 メゾンドール高田馬場202	03-6914-0055		20			
103	文京区	ペルーフ	小石川5-4-1 サイドビル茗荷谷9F	03-5803-2424			20		
104	文京区	JoBridge 飯田橋	後楽2-2-10 8階	03-3868-2680				20	
105	文京区	アビーム	千石4-37-4 ウイスタリア千石1F	03-3945-2195					20
106	文京区	ティ・リーフ	本駒込2-27-10 本駒込Sビル3階	03-5319-1520					20
107	文京区	サンヴィレッジ文京センター	本駒込3-20-3-7	03-5832-9618			20		
108	文京区	ワークショップやまどり	弥生2-9-6	03-3812-3700	10				20
109	文京区	銀杏企画II	本郷3-16-4 本郷天理ビル3階	03-5684-0999					20
110	文京区	銀杏企画	本郷5-25-8 香川ビル	03-5684-0991					20
111	文京区	銀杏企画三丁目	本郷3-37-1 2階	03-3868-3552			20		
112	文京区	銀杏企画三丁目	本郷3-29-6 カリテス佐々木2階	03-5684-1016					20
113	文京区	リヴァトレ御茶ノ水	本郷2-3-7 お茶の水元町ビル1階	03-6240-0912		20			
114	文京区	アイビス文京	本郷3-13-11 恩田ビルB1階	03-6801-6071					20
115	文京区	atGP ジョブトレお茶の水	湯島2-31-15 和光湯島ビル7階	050-3645-0581			20		
116	台東区	respec 上野桜木	上野桜木1-14-21	070-8363-3433		20			
117	台東区	だんござかハウス	根岸3-13-5 5りこうビル3F	03-6802-3592		20			
118	台東区	ダルク・セカンドチャンス	根岸5-8-16 大空庵ビル2階	03-3875-8808		30	40		
119	台東区	耕房“輝”	下谷3丁目17番12号	03-3842-7399					10
120	台東区	メルディアータルサポート上野	上野6-2-14 喜久屋ビル3階	03-6284-4180				13	
121	台東区	manaby 秋葉原事業所	上野3-3-4 JTTビル5階	03-5812-4080					20
122	台東区	かれん	東上野6-25-5 東京佐藤ビル	03-5828-1970					20
123	台東区	耕房“光”	東上野6-18-17 カーサ・ミナガワ2階	03-6231-7580					20
124	台東区	リファイン就労支援センター	東上野2-11-4 ジャストプレイスビル3階・4階・6階	03-5817-8095				20	
125	台東区	ミラトレ上野	東上野4-2-3 上野パークビル5階	03-5806-5145				20	
126	台東区	すてっぷ つばさ	東上野3-8-7 矢口ビル2階	03-6795-0142				20	12
127	台東区	on+	東上野6-21-2 サニーハイツ東上野301	03-6231-6624					27
128	台東区	3B実用芸術研究所	東上野3-9-8	03-6806-0334					20
129	台東区	生活訓練事業所 Kaien 上野	東上野1-17-4 坂田ビル2階	050-2018-3810		20			
130	台東区	さら就労塾@ばれはれ/秋葉原	台東1-32-8 Crobis 秋葉原2階	03-6806-0350				20	
131	台東区	インテグレーションセンター上野	日本堤1-26-9 晟洋ビル	03-6458-1342			20		
132	台東区	特定非営利活動法人地域生活支援センターささら	橋場1-16-17	03-3875-1470		20			
133	台東区	こうめ	雷門2-19-13	03-6231-7134				20	
134	台東区	Study Hub 浅草橋	浅草橋1-9-12 VORT浅草橋駅前II 5階	03-5823-4681					20
135	墨田区	ユニーク工芸	横川2-3-7 知野ビル102	03-3624-8258					20
136	墨田区	ユニークジョブサポート	錦糸3-8-2 IK第5ビル2階、3階、4階	03-5608-8904				20	
137	墨田区	ユニークジョブサポート・ビー	錦糸3-8-2 IK第5ビル3階、4階	03-5608-8904					6
138	墨田区	錦糸町就労支援センター	錦糸3-11-3 錦糸町北口第2ビル	03-5809-7301			32		
139	墨田区	錦糸町就労支援センター ひだまり工房	錦糸3-11-3 錦糸町北口第2ビル	03-5809-7301					42
140	墨田区	LITALICOワークス錦糸町	錦糸1-1-5 Aビル4階	03-5819-0182				20	
141	墨田区	ウェルビー錦糸町センター	亀沢4-1-9-12	03-6456-1885				7	
142	墨田区	就労移行支援事業所 シャイニー錦糸町	江東橋4-24-5 協新ビルディング102	03-6284-0421				25	
143	墨田区	ユニダス ヴィレッジ	菊川2-3-6	050-5472-5655				20	
144	墨田区	すみだ花工房	墨田2-16-5	03-3619-3187					20
145	墨田区	こらーるカフェ	向島3-2-1 向島パークハイツ1階	03-5819-3651					20
146	墨田区	ルーパス	堤通1-19-9	03-3616-6479					10
147	墨田区	隅田作業所	八広3-1-5 ライフスペース90101号	03-3616-3465					10
148	墨田区	はあとびーす	文花2-2-9 海老原ビル1階	03-6657-4438					13
149	墨田区	たすけあい墨田事業所	文花1-24-2 MUSASHIBLD. 3階	03-6657-3752					10
150	墨田区	RE:Bright 押上オフィス	押上2-33-9 クラウンマンション曳舟201号室	03-6657-2783			20		
151	江東区	ピアワーク・オアシス	毛利1-7-3 田中ビル	03-5638-1775					20
152	江東区	Rainbow Home	猿江1-3-3 石上ビル1F	03-6666-9690					20
153	江東区	ふれあい工房	千石2-2-5	03-6458-7085					20
154	江東区	コレンド東陽町	東陽2-4-46 ASKビル5階	03-3615-3500			10		
155	江東区	Smile Lab Tokyo	東陽3-23-22 東陽プラザビル2階B区画	03-6666-5817					10
156	江東区	エマフィットキャリアカレッジ東陽町	東陽3-23-24	03-6666-3640		20	20		
157	江東区	かいとCafé	東陽4-8-6	03-3648-8519					20
158	江東区	アクセスジョブ清澄白河	白河2-8-5 三栄ビル5階	03-6811-7772			20		
159	江東区	オアシス・プラス	白河4-7-2	03-5646-7811					30
160	江東区	新生したまち作業所	平野3-7-4 オーク・ミューラル201	03-3641-7303					6

NO	区市町村	名称	所在地	電話	定員						
					生 介	活 護	自 立 訓 練 (生 活 訓 練)	就 労 移 行 支 援	就 労 継 続 支 援		
									A 型	B 型	
161	江東区	アトリエにっと	平野3-2-10 ヒマワリビル4階	03-6262-3059							44
162	江東区	らふぁえる	木場6-10-6 T K Yビル5階	03-6666-6157							20
163	江東区	ライフアーク木場	木場6-11-5	03-6666-3951					20		
164	江東区	リスタワークス木場	木場1-4-5 イマズ木場ビル5階	03-6666-0195							20
165	江東区	IT就労ビズウェル木場	木場六丁目10番6号	03-5944-0538				20			
166	江東区	コレンドカレッジ門前仲町	富岡2-6-13 GOWA富岡ビル2F	03-5809-8268			20				20
167	江東区	自立センターあけぼの	枝川2-3-7 アライビル1・2F	03-5633-7804							20
168	江東区	ソフトパワー	亀戸4-38-4-101	03-3684-2360							20
169	江東区	就労移行支援事業所かがやく学び舎	亀戸6-58-15 ダンディリオン亀戸駅前ビル2階	03-5609-7360				20			
170	江東区	オンブレ・ジャパン	亀戸1-31-7 亀戸センタービル7F	03-5875-5657			10				
171	江東区	サンフラワーワーキング	大島1-6-9	03-3685-0186							20
172	江東区	コミュニティワークT&K	大島8-32-9	03-6802-9228							20
173	江東区	向日葵	大島8-42-8	03-5609-7695					20		
174	江東区	ゆめ工房	北砂1-14-4 1階	03-3644-6773							15
175	江東区	ゆめ工房北砂	北砂1-14-4 2階	03-3644-0654							25
176	江東区	ドリームクラブハウス	北砂1-15-8	03-3644-6858							20
177	江東区	ドリーム第2	東砂6-20-7	03-3644-0683							40
178	江東区	コム・オアシス	南砂3-4-6	03-5690-5959							15
179	江東区	花だより リアン	南砂7-5-13	03-6657-7787							40
180	品川区	かもめ第一工房	北品川3-7-21 北品川つばさの家4階	03-3458-4307							20
181	品川区	プラスオフィス品川	北品川一丁目14番1号	03-5715-2017				20			
182	品川区	かもめ園	八潮5-1-1	03-3790-4732	20						
183	品川区	さつき	八潮5-3-8	03-3790-0593							20
184	品川区	社会福祉法人 品川総合福祉センター サンかもめ	八潮5-10-27	03-5755-7817	20						
185	品川区	就労継続支援B型事業所 TODAY 南品川	南品川4-2-35 2階	03-6260-0862							20
186	品川区	ランクラボ大井町	東大井5-7-10	03-6260-1728							20
187	品川区	すまいる・さぼーと品川	南大井1-3-12	03-6433-3356						10	
188	品川区	キクロス大森駅前	南大井6-17-16	03-6404-9440				10			
189	品川区	ミラトレ大井町	大井1-49-12 大井町ビル5階	03-6417-1622				20			
190	品川区	ブラスタイル大井町	大井4-6-1 サクラビル5階	03-5728-9005				8			
191	品川区	かもめ第二工房	西大井1-8-7	03-6429-8401							12
192	品川区	就労継続支援B型 ガーデン	上大崎1-20-12	03-5793-7072							20
193	品川区	かもめ第三工房	西五反田2-24-2	03-5435-1808							20
194	品川区	ジョブサ品川区	西五反田1-13-7 マルキビル3階	03-6417-0280					6		
195	品川区	就労移行支援事業所 サンライト	西五反田7-16-3 東京モリスビル第10 4階	03-6303-9608					21		
196	品川区	リファイン就労支援センター五反田	西五反田2-1-22 ブラネットビル4階	03-6910-4942					32		
197	品川区	ニューロリワーク 五反田センター	西五反田2-1-22 ブラネットビル2階	03-6420-0720					35		
198	品川区	げんき品川	大崎4-11-12	03-5496-2536					15		
199	品川区	品川宿	戸越5-11-7FMビル	050-3702-0047			25				20
200	目黒区	プレス (学芸大学)	中央町2-32-5 スマイルプラザ中央町	03-5721-6516				20			15
201	目黒区	SUN	中央町2-32-5 スマイルプラザ中央町4F	03-3712-0653				10			10
202	目黒区	目黒区高次脳機能障害者支援センターいきいき*せかんど	碑文谷5-12-1	03-3713-8207							20
203	目黒区	ワークイン翔	平町2-20-8 マイコート101	03-3723-0571							20
204	目黒区	めぐろ	東山3-16-3 ウェル東山ビル	03-3710-7770						20	
205	目黒区	プレス (中目黒)	中目黒1-4-2	03-3716-1464			20				
206	目黒区	LITALICO ワークス中目黒	中目黒1-3-8渡辺ビル4F	03-5720-8200					6		
207	目黒区	Cocorport 目黒駅前 Office	下目黒1-2-21 泰山堂ビル4F	03-6452-8669					25		
208	大田区	就労継続支援B型事業所みんなの大学校大田校	東海3-8-2 TSKビル4階	03-6822-8782							20
209	大田区	C O P L U S S T E P 昭和島B a s e	昭和島1-6-28-6F	03-6271-6949							19
210	大田区	社会福祉法人東京コロニー 東京都大田福祉工場	大森西2-22-26	03-3762-7611				6	20		20
211	大田区	Pプロジェクト	大森北3-5-3	03-5493-2533							20
212	大田区	Spirit 大森センター	山王3-27-6 大森ラルタビル5階	03-6429-2336					35		
213	大田区	NEXT	山王3-27-6 大森ラルタビル8階	03-6429-2336							40
214	大田区	おれんじルーム	中央4-20-3	03-6303-7150							40
215	大田区	レインボーワークス	西糀谷4-31-16-2階	03-6715-8163					40		34
216	大田区	S A K U R A 蒲田センター	南蒲田1-1-22 サテライトEビル2階	03-5714-0392							20
217	大田区	スワン工舎羽田	羽田旭町11-1	03-6756-7360					35		
218	大田区	糀谷作業所	本羽田1-18-21	03-3742-3460							45
219	大田区	「庵」	本羽田二丁目16-23	03-5735-6038							40
220	大田区	みどり作業所	東六郷1-26-13 ベルナル203	03-3730-9882							20
221	大田区	さわやかワークセンター	西蒲田3-19-1	03-5747-5670				20			20
222	大田区	ステップ夢	西蒲田6-24-5	03-3733-3490							20
223	大田区	E N T A S	西蒲田4-4-1-2階	03-3751-7650				20			20
224	大田区	アルファ企画	西蒲田2-9-16	03-3752-2274							20
225	大田区	クッキングワーク街の駅	西蒲田3-18-9	03-6410-6400							10
226	大田区	明日楽	西蒲田6-8-9	03-6428-7042						20	
227	大田区	生活介護 まぁーち蒲田	西蒲田8-3-6 橋本ビル4F	03-6428-7477	20						
228	大田区	生活訓練 まぁーち蒲田	西蒲田8-3-6 橋本ビル4F	03-6428-7477			20				
229	大田区	Beanstalk	西蒲田7丁目43-6	03-4565-9855							20
230	大田区	LITALICO ワークス蒲田	蒲田5-44-5 蒲田プライム2階	03-5714-0512					20		
231	大田区	ウェルビー蒲田センター	蒲田5-49-12 蒲田M&M1ビル5階-2	03-6715-8153					32		
232	大田区	エンラボ カレッジ 蒲田	蒲田5-15-8 蒲田月村ビル6F-D	03-6715-7182			20				
233	大田区	喫茶 色えんぴつ	新蒲田2-1-10-101	03-3734-3690							20
234	大田区	就労移行支援事業所 Y A S S A S	仲池上2-28-15 2F	03-6410-5551				20			
235	大田区	プレスト池上	池上3-32-17 第26下川ビルA館301	03-5748-5188						20	
236	大田区	ドリーム トリップ	千鳥2-7-5 サンモールこじま1階	03-6451-9648							20
237	大田区	でじるみ東京大田	千鳥2-3-20	03-6715-4307							20
238	大田区	みどりの歩み	久が原2-14-9	03-6410-4530							20
239	大田区	沙らの木	東矢口3-15-23・24	03-3737-9190							23
240	大田区	さぼーと・さら	東矢口3-12-18 ベルス馬場101・102	03-3737-9190							40
241	世田谷区	ケアセンターふらっと	下馬2-20-14	03-5712-5105	20		22				
242	世田谷区	ガーデンカフェ「ときぞら」	野沢3-14-1	03-6805-2174							8
243	世田谷区	N a v i o けやき	上馬3丁目7番8号 トーヨーBLDG6階	03-3421-8701							20
244	世田谷区	就労移行支援事業所 グディ	駒沢2-11-1	03-5787-5777				10			

NO	区市町村	名称	所在地	電話	定員				
					生 活 介 護	自 立 訓 練 (生活訓練)	就 労 移 行 支 援	就 労 継 続 支 援	
								A 型	B 型
245	世田谷区	アデクションリハビリテーションセンター すどおりい	桜新町1-8-6	03-3704-7344		10			20
246	世田谷区	ハーモニー	世田谷3-4-1 アップビル2階	03-5477-3225					20
247	世田谷区	Crazy Cats	梅丘1-21-9 大津ビル2階	03-3420-1982					20
248	世田谷区	Factory 藍	若林5-2-9	03-3412-1366					6
249	世田谷区	リパティ世田谷	三軒茶屋1-29-13 ハイッ三軒茶屋2C-2	03-6450-9970					14
250	世田谷区	ニューロリワーク 三軒茶屋センター	三軒茶屋2-2-16 YKビル4F-A	03-5787-5941		20			
251	世田谷区	エイト	北沢5-23-27	03-3469-5055					20
252	世田谷区	さら就労塾@ぼればれ	世田谷区北沢2-8-18	03-6407-0935			30		
253	世田谷区	まごの手便	松原3-25-16 ライズビーアパートシモタカ1階	03-3324-2391					30
254	世田谷区	世田谷区立梅丘ウッドベッカーの森	松原6-4-1	03-3327-5917	20				10
255	世田谷区	のぞみ園	赤堤4-27-14	03-5376-7761					10
256	世田谷区	風の谷プロジェクト	船橋2-21-28	03-3484-0395					20
257	世田谷区	喫茶室バイン作業所I	上北沢2-1-1 地方独立行政法人東京都立病院機構	03-3303-1237					10
258	世田谷区	ワークランド・フレンドパーク	上北沢5-4-1	03-5374-3895					20
259	世田谷区	コインノアかみきた	上北沢1-32-14	03-5316-2251	20				20
260	世田谷区	ちぐさ企画	北島山1-8-2 NTKビル2階	03-3305-1830					20
261	世田谷区	就労移行支援事業所K aien 千歳烏山	南島山6-4-26	050-2018-7377			20		
262	世田谷区	さくら美術工房	粕谷4-20-18 幸栄マンション211	03-6317-3014					20
263	世田谷区	にゃんこの館	千歳台3-3-16 HN千歳台ビル4階	03-3482-5052					20
264	世田谷区	nicoRe	祖師谷3-4-8 石田ビル1階	03-3482-8967					20
265	世田谷区	ヒーリングセンター世田谷	鎌田1-3-3	03-6453-2304		20			
266	世田谷区	アン	深沢3-26-18-101	03-3702-5523					20
267	世田谷区	社会就労センターバイ焼き窯	等々力2-36-13	03-3702-0459					20
268	世田谷区	しごととも	等々力6-10-19	03-3704-0029				55	
269	世田谷区	バイ焼き茶房	等々力2-18-1	03-3703-0415					12
270	世田谷区	すたじおごろん二子玉川	野毛2-28-23 B棟	03-6809-7388					30
271	世田谷区	パバゲノ Work & Recovery 用賀	用賀4-9-12 A-stage 用賀 5階	03-5797-9918					20
272	世田谷区	就労移行支援事業所T&E	上用賀5-5-10 万葉ビル4階	03-3709-0802			20		
273	世田谷区	就労支援施設ゆに(UNI)	上用賀5-14-1 2階	03-5797-3560		20	20		20
274	世田谷区	多機能型事業所さわやかはーとあーす世田谷	上用賀4-16-11	03-6413-0610			20		15
275	渋谷区	就労移行支援事業所ワークフォー渋谷	神宮前6-19-14	0120-830-055			15		
276	渋谷区	Neuro Dive 渋谷	渋谷3-26-17 VORT 渋谷 5階	03-6803-8452			25		
277	渋谷区	J S N 東京	東2-22-10 メディアパーク八島ビル2F	03-5778-4134			20		
278	渋谷区	FITIME 渋谷	東1-26-30 SHIBUYA EAST BLDG	03-6822-8025			14		
279	渋谷区	すみれ工房	恵比寿南2-23-12 エビスサニービル2階	03-6303-2441					20
280	渋谷区	ウェルビー渋谷センター	桜丘町4-24 桜ヶ丘平井ビル1階	03-6416-9680			20		
281	渋谷区	就労移行ITスクール渋谷	道玄坂1-15-14 ST 渋谷ビル6階	03-5315-4539			20		
282	渋谷区	atGPジョブトレIT・Web渋谷	円山町13-16 BNKビル2階	050-3645-0603			20		
283	渋谷区	ストライドクラブ	松濤1-29-10 渋谷E-BLD 201	03-6455-3628					20
284	渋谷区	みどり工房	千駄ヶ谷1-21-6	03-6459-2347					20
285	渋谷区	ローランズプラスII	千駄ヶ谷3-54-15 ベルズ原宿ビル1階	03-6434-0607			20		
286	渋谷区	手織適塾SAORI東京	千駄ヶ谷5-5-2	03-6273-1240					20
287	渋谷区	リウエル代々木センター	千駄ヶ谷5丁目21番12号	03-6778-5170			20		
288	渋谷区	ダイバーシティキャリアセンター	代々木3-26-2 新宿カメヤビル4階	03-6300-4433			20		
289	渋谷区	ジョイワークセンター	代々木3-31-12-205	03-3375-1585					
290	渋谷区	Kaien代々木	代々木1-4-1 Jプロ代々木ビル1階	050-2018-3443			35		
291	渋谷区	LITALICOワークス新宿南口	代々木2-13-8 エスト新宿ビル7F	03-5333-0653			20		
292	渋谷区	就労支援事業所 AHIToinビーホール	代々木2-23-1	03-6383-3162			20		20
293	渋谷区	ジョブぶらす渋谷	初台1-49-1 第30田中ビル4階	03-6276-1312				20	
294	渋谷区	むつみ工房	幡ヶ谷3-44-10 フォレスト3	03-5351-9395					20
295	渋谷区	TEN TONE	幡ヶ谷1-8-4 リッツパラシオ1001・1002	03-6276-6181					20
296	渋谷区	イーネクスト渋谷	幡ヶ谷3-20-2 TSビル301	03-6383-3455		20			
297	渋谷区	ワーク&ショップ<はらっぱ>	笹塚3-9-3 京王ビル203	03-3372-6351					20
298	渋谷区	ホープ就労支援センター渋谷	笹塚2-16-1	03-6300-5240				20	20
299	中野区	ディーキャリアITエキスパート 中野オフィス	中野4-7-2 SHビル3階	03-6454-0427			10		
300	中野区	就労支援センター ステッツ中野	中野4-7-1野口ビル3階	03-5942-8931			10		
301	中野区	あとリエふぁんとむ	東中野4-12-2 篠木ビル2階・3階	03-3360-3517					20
302	中野区	中野区仲町就労支援事業所	中央3-19-1	03-3360-1571			20		25
303	中野区	ワークセンター翔和	中央1-38-1	03-5386-0474			6	14	10
304	中野区	ユーススタイルワークス 中野坂上	中央1-35-6 レッチフィールド中野坂上ビル9F	050-1808-6619			20		
305	中野区	カサ デ オリーバ	本町5-35-9	03-5340-8898					15
306	中野区	にじ中野坂上	本町2-45-13 山手ビル6階	03-6276-8663			8		
307	中野区	リニエワークステーション中野	野方4-19-1 グランデ634 2階、3階	03-5937-0483		12			
308	中野区	すばるカンパニー	若宮1-54-15	03-3339-6541					20
309	中野区	ワクわーく	白鷺1-30-6 深澤ビル4階	03-5356-7371				20	
310	杉並区	koen the TAO	高円寺北3-6-2 1階	03-6383-0445					20
311	杉並区	SAKURA杉並センター	高円寺北2-1-24 Core 高円寺ビル3階	03-5327-8223			20		
312	杉並区	スタジオてくてく 高円寺	高円寺北2-1-24	03-6383-0518					20
313	杉並区	Tetoria 杉並	高円寺南一丁目11番9号	03-5929-7250				20	
314	杉並区	杉並・あしたの会福祉作業所	阿佐谷南3-12-1 第三栄ビル	03-5397-3636					10
315	杉並区	一般社団法人 ワークみらい	阿佐谷南3-11-1 3 南阿佐ヶ谷ハイツ1階・2階	03-6915-1562					
316	杉並区	tori dori	阿佐谷南3-1-21 徳和ビル2F	03-6383-2424					8
317	杉並区	びーぶらす	阿佐谷南3-50-5	03-5335-7307					15
318	杉並区	スリーバース	阿佐谷南一丁目18番6号	03-5929-7613					25
319	杉並区	ワークショップ・かたつむり	堀ノ内三丁目5番22号川内ビル3階	03-6383-2397					20
320	杉並区	けやき亭	成田東3-2-1	03-3311-6101					20
321	杉並区	ゆい企画	成田東5-15-21 成宗マンション1階	03-3220-7880					20
322	杉並区	あけぼの作業所	上井草4-3-11	03-3395-1441		20			20
323	杉並区	マカナ	天沼2-3-9 伊藤ビル2階、3階	03-6279-9579					13
324	杉並区	チャレンジ	桃井4-4-3 スカイコート西荻窪2	03-5310-5052					10
325	杉並区	作業所にしおぎ館	西荻北4-31-12 西荻マンション1階	03-3397-3154					6
326	杉並区	リブレ	上荻1-5-8	03-3392-7946					6
327	杉並区	バルテ	上荻1-13-10 共栄ビル303号室、302号室	03-3392-7939					18
328	杉並区	工房ラルゴ	上荻4-29-22	03-3399-1338					20

NO	区市町村	名称	所在地	電話	定員				
					生 活 介 護	自 立 訓 練 (生活訓練)	就労移行支援	就労継続支援	
								A型	B型
329	杉並区	ウェルビー荻窪駅前センター	上荻1-5-7 ハザマビル7階	03-6915-1421			20		
330	杉並区	いちきゅうりワーク	上荻1-5-8直長ビル2階	03-6915-1721		20			
331	杉並区	パン工房 ブクブク	南荻窪4-1-15 春日屋ビル	03-6795-5695				20	
332	杉並区	方南ローカルグッドブリュワーズ	方南2-11-10 戸塚ビル2階	03-5913-7151					30
333	杉並区	アゲイン	永福4-1-11	03-5300-2834					20
334	杉並区	地球儀	永福2-23-7 キャッスルプラザ永福	03-5300-0310					20
335	杉並区	杉並区障害者雇用支援センター	高井戸東4-10-26	03-5346-3250			20		
336	杉並区	S. Uストリート	上高井戸1-1-9	03-5374-2505					14
337	杉並区	ババゲーノ Work & Recovery	上高井戸一丁目13番1号	050-8888-7970					26
338	豊島区	S I N医療福祉サービス	巢鴨1-19-12 八木下ビル6階	03-6912-0954			20		
339	豊島区	manaby駒込駅前事業所	駒込1-42-2 E K駒込ビル3階、4階	03-6902-0497			10		
340	豊島区	フードサービス事業所	北大塚3-34-7	03-3915-9051				20	
341	豊島区	ジョブトレーニング事業所 Ivy	北大塚3-34-7	03-3915-9002					20
342	豊島区	ニューロリワーク 大塚センター	北大塚2-27-3 富士建LKビル3階	03-5980-9023			20		
343	豊島区	脳卒中・身体障害者専門就労支援センター「リハス」大塚	北大塚2-8-11 プログレスヒルズ5階	03-5944-5134			20		
344	豊島区	リハワーク豊島	北大塚2-8-11 プログレスヒルズ4階	03-5944-5134					30
345	豊島区	ワークスペースQULEBO (クレボ)	北大塚2-17-4 大塚キャリアビル3F	03-6903-6538					20
346	豊島区	就労移行支援事業所 プレシティとしまく	南大塚2-26-12 鈴音ビル201	03-5981-9555			20		
347	豊島区	就労移行支援事業所COCO CARA	上池袋3-19-7グランメゾン2F	03-5980-8834			12		
348	豊島区	自立支援センターまめの樹	東池袋5-7-1 DRS第3ビル1階	03-5927-9207				20	
349	豊島区	L I T A L I C Oワークス大塚	東池袋2-13-14マルヤス機械ビル4F-B	03-5956-5116			20		
350	豊島区	L i n k キャリアサポートセンター	東池袋1-25-17 ウェストビル7階	03-6912-8298			20		
351	豊島区	Kaizen 池袋	東池袋1-25-14 アルファビルディング2階	050-2018-0076			20		
352	豊島区	にじげん池袋	東池袋一丁目32-1 第2アムスビル3F	03-6912-5458					20
353	豊島区	ディーキャリア 池袋オフィス	池袋1-8-7 サン池袋1301	03-5957-1225			20		
354	豊島区	共同作業所オーク	池袋2-53-13 ルート池袋第2ビル4階・5階・6階	03-5992-8287					20
355	豊島区	ウェルビー池袋センター	池袋2-40-13 VORT池袋17階	03-5956-2011			13		
356	豊島区	さら就労塾@ぼればれ/池袋	南池袋2-30-7 サトービル2F	03-5944-9123			14		
357	豊島区	S A K U R A池袋センター	南池袋1-25-1 EQUINIA南池袋8階	03-3971-0133			20		
358	豊島区	は〜と豊島	南池袋4-24-5 ロゼ南池袋201	03-5927-9795					20
359	豊島区	こみっとプレイス	南池袋4-10-5 1階	03-6903-1355					20
360	豊島区	シーキューブトーカー	南池袋2-8-5MIビル6階	090-9108-0106				20	
361	豊島区	リヴァレ高田馬場	高田3-7-9 花輪ビル1階	03-5985-4423		20			
362	豊島区	就労継続支援B型 BaseCamp	要町3-22-10 星野館ビル401	03-5926-7418					20
363	豊島区	ル・ビュル	長崎1-18-9 阿部ビル	03-6905-8005					20
364	豊島区	AOLA	南長崎5-11-4 ユービハイツ1階	03-6908-1919					20
365	豊島区	就労継続支援B型 みつばちブンブン	南長崎6-34-13 風の樹ビル2号館	03-3954-0839					6
366	豊島区	このはの家	南長崎5-18-7 コーポ藤1階102	03-6850-3019					6
367	北区	あいアイ工房	田端新町3-36-6四季ビル1階	03-6807-6622					20
368	北区	フリッカ・ピーウーマン	田端6-3-18 ピラカミムラ301、302	03-3822-7658		20			20
369	北区	アルファ王子	岸町1-2-11 東亜ビル2階	03-5948-4270			20		
370	北区	サポートセンター オハナ	滝野川6-76-9 エスポワール・オチアイ401・501・601	03-3916-0851		20			
371	北区	みのわマック	滝野川7-35-2	03-5974-5091		20			
372	北区	ファーストゲート	滝野川2-2-2 T・WAVEビル1階	03-5980-8747			20		
373	北区	つばさ工房	西ヶ原2-40-12 パーソナルハイツ飛鳥山1階	03-3910-4617					10
374	北区	ワーク・イン・あすか	西ヶ原1-1-13 ヴェルテン101	03-3910-7550					20
375	北区	第二ワーク・イン・あすか	西ヶ原2-35-8	03-3949-0009					20
376	北区	ワーク・スペース・ポピー	中十条4-2-4 ルミナス中十条	03-5993-5199					40
377	北区	リポーンプロジェクト	中十条1-2-18 障害者福祉センター4階	03-5963-6888		12			
378	北区	リポーンプロジェクト ボランティア響会	中十条1-2-18 障害者福祉センター4階	03-5963-6888			30		
379	北区	トイトイトイ	志茂2-17-2 1階	03-5963-6090			20		
380	北区	わくわく配食サービス	赤羽南2-6-6 スカイブリッジビル1階、地下1階	03-3598-0089				20	
381	北区	来夢	赤羽南2-6-6 スカイブリッジ21	03-3598-9100					39
382	北区	ジョブサ赤羽校	赤羽1-6-7 JPT赤羽ビル3階	03-5948-6900			33		
383	北区	第二ワークハウスベガサス	赤羽北1-20-2	03-5963-6090					12
384	北区	りんりんりん	赤羽西2-3-20	03-5948-9181			23		20
385	荒川区	荒川ひまわり	荒川1-17-3-103	03-3891-0507					20
386	荒川区	荒川愛恵苑	西尾久7-50-6	03-3894-4100		20			
387	荒川区	ワークハウス荒川	西尾久7-50-6	03-3894-4100					20
388	荒川区	オフィスサブライ東京	西尾久5-20-18	03-6240-8944				20	
389	荒川区	ワークハウス荒川第2	西尾久7-51-7	03-3894-4100					20
390	荒川区	就労継続支援B型事業所 祭	西尾久2-1-13 ポストンハイツ1階	03-6807-8956					20
391	荒川区	荒川ひまわり第2	東尾久3-20-10 ベルメゾンエス2階	03-3895-6149					20
392	荒川区	サポートワーク スタンバイ	東尾久5-12-10 グランコート東尾久2C	03-6807-9018					20
393	荒川区	アルファ日暮里駅前	西日暮里2-21-1	03-6807-8752			20		
394	荒川区	Cocorport 日暮里 office	西日暮里2-49-5 光工芸社ビル1階	03-6806-7963			20		
395	荒川区	L I T A L I C Oワークス日暮里	西日暮里2丁目26-9	03-5615-5525			20		
396	荒川区	よつばのわ	西日暮里1-37-12	03-5615-2457					20
397	荒川区	就労支援事業所 スカイあらかわ プレ	西日暮里5-2-20	03-6240-8770					6
398	荒川区	ワン・ステップ	東日暮里1-10-4	03-6458-3232		14			20
399	荒川区	作業所ボンエルフ	東日暮里3-8-16 3階	03-3806-9424		60			
400	荒川区	studio 753	東日暮里6-22-13 1階	03-6806-7534					20
401	荒川区	桜 Labo あらかわ	東日暮里3-41-7 1階、3階	03-6806-8563					20
402	板橋区	ヒューマングロー板橋	板橋4-6-1 板橋スカイプラザ2階1号	03-6905-7177			20		
403	板橋区	R Dデイケアセンター	板橋4-6-1 板橋スカイプラザ2-J	03-5944-1602		20			
404	板橋区	ウィズミー	板橋4-38-4	03-5943-5595				30	
405	板橋区	チャレンジD板橋区役所前	板橋2-61-10 藤畑第1ビル301	03-6905-7047			20		
406	板橋区	S-S T E P 板橋	板橋3-6-17SKT板橋ビル4階	03-5944-2910		50	20		
407	板橋区	Cocorport 板橋駅前 Office	板橋1-48-12 GCTビル2階	03-5944-2761			6		
408	板橋区	GIF-TECH's	板橋2-64-13 GLO板橋10階	080-7608-1031					14
409	板橋区	就労移行支援事業所COCO CARA板橋オフィス	板橋2-64-13 G・L・O板橋9F	03-5944-1126			20		
410	板橋区	泰心就労継続支援センター	中板橋14-11 ホープビル102	03-5943-6772					20
411	板橋区	社会就労センタープロデュース道	大山金井町39-1 ダイヤパレス101	03-5926-8803			20		
412	板橋区	JHC大山	大山金井町38-12-104	03-3974-9981					6

NO	区市町村	名称	所在地	電話	定員				
					生 活 介 護	自 立 訓 練 (生活訓練)	就労移行支援	就労継続支援	
								A型	B型
413	板橋区	こもね作業所	熊野町14-8	03-3958-6368					20
414	板橋区	ココロネ板橋	向原三丁目7番9号	03-5964-5477					20
415	板橋区	就労継続支援B型事業所 ななテラス	向原3-7-7	03-5926-7945					20
416	板橋区	ひあしんす城北	小茂根4-18-14	03-3956-9521					20
417	板橋区	りそくとひかり	舟渡3-28-14	03-5939-8530					20
418	板橋区	JHC志村	小豆沢3-6-7 2階	03-3967-3489					20
419	板橋区	GIF-TECH's 志村坂上	小豆沢2-22-15 5階	080-7957-6792					20
420	板橋区	Beech	清水町81-11	03-6909-6411					20
421	板橋区	東京聴覚障害者支援センター	前野町1-32-9	03-3967-0051		40			
422	板橋区	ときわの社	常盤台3-27-12	03-5939-8994					20
423	板橋区	KoKoColor 上板橋	常盤台4-37-3-1階	03-6906-9816					20
424	板橋区	イクトスマイム	桜川2-28-12	03-5398-1677	20				
425	板橋区	サンライズ高島平	高島平7-26-8	03-3979-7666		20			
426	板橋区	リトルハウス	高島平9-24-4	03-6361-0596					20
427	板橋区	ジーコ	高島平7-14-10	03-6904-2150					36
428	板橋区	JHC秋桜	赤塚2-15-20	03-5997-2832					60
429	板橋区	JHC赤塚	赤塚1-8-15	03-3975-3299					6
430	板橋区	コア・デイクア・センター	赤塚3-21-9	03-5968-3555		20			
431	板橋区	ライター	赤塚新町三丁目17番23号	03-5967-1241					20
432	板橋区	f t l ビー・ワーク	成増2-23-1 太郎第二ビル	03-6904-1095	20				20
433	板橋区	F T L ビジネススクール 成増校	成増2-23-1 太郎第二ビル	03-6904-1095			20		
434	練馬区	ほっとすべすとしまえん	練馬4-17-2 グリンデル豊島園102	03-6914-6128					20
435	練馬区	銀杏	練馬1-26-6	03-5999-3701				20	20
436	練馬区	ワークショップ・ブルーベリー	練馬1-28-6	03-3557-8601			10		50
437	練馬区	共同作業所ホサナショップ	桜台1-12-5-203	03-3991-7931					10
438	練馬区	あんずの家	桜台1-8-2 ニュー桜台ビル	03-6914-8393					10
439	練馬区	就労継続支援B型事業所 オーフェン	桜台2-8-8	090-7803-6755					20
440	練馬区	すのうべる	旭丘1-33-4 森田方1階	03-3952-3194					20
441	練馬区	えごのみ	栄町36-1 グレースコートB1-C	03-3948-1213					10
442	練馬区	ユニバースショップ	豊玉北5-6-2	03-3994-1885					30
443	練馬区	すくらも事業所	豊玉北4-11-7 BS第2ビル	03-5946-4901				40	
444	練馬区	たしざん生活実習所	三原台3-28-10 NF第2ビル1階	03-6337-2719	20				
445	練馬区	山彦作業所	富士見台2-19-9	03-3998-5023					40
446	練馬区	ほっとすべす練馬	富士見台1-26-19-102	03-5848-7730					20
447	練馬区	チャレンジワークやまびこ	石神井町7-17-4	03-5923-9864			10		
448	練馬区	ワークショップ石神井	石神井町7-17-4	03-5923-9811					20
449	練馬区	すまいる・フォレスト	石神井町2-36-15	03-5372-3666					20
450	練馬区	すまいる・ピーターパン	石神井町3-2-8 レイクサイド石神井公園 A10	03-6913-4025					20
451	練馬区	Hot Job	関町東1-1-8-2階	03-3929-7178					15
452	練馬区	つくりっこの家クラブハウス	大泉学園町4-20-14	03-5387-2477					20
453	練馬区	大泉学園実習ホーム	大泉学園町8-30-30	03-3923-6618					20
454	練馬区	ウイズタイム	大泉学園町4-30-20	03-5947-4052					20
455	練馬区	べるはうす	東大泉3-66-16 大泉ガーデン内	03-3867-7740					20
456	練馬区	たしざん福祉作業所 大泉学園駅前	東大泉4-3-1 第2千代田ビル1階	080-5311-3150					22
457	練馬区	青オニの家	西大泉3-1-1 ウェストビル3階 西側	03-3922-7366			20		
458	練馬区	赤オニの家	西大泉3-1-3 コーポ豊島1階 店舗	03-3922-7366				20	
459	練馬区	練馬区立心身障害者福祉センター	光が丘2-6-1	03-3926-7214		60			
460	練馬区	やまびこ第二作業所	田柄1-4-30	03-6904-3411					20
461	練馬区	こぶし事業所	田柄1-4-30	03-6904-2291				20	
462	足立区	足立区大谷田就労支援センター	大谷田1-44-3	03-3605-6762	6				
463	足立区	コレカラ堂	大谷田4-18-2 ユリイカ1階	03-5849-5759					14
464	足立区	アトリエ・ミック	大谷田1-41-8	03-5856-3632					20
465	足立区	綾瀬スマイル工房	東和1-27-16 ピーク・ショア1階	03-5697-5383					20
466	足立区	綾瀬共同作業所	綾瀬2-41-4	03-5647-7480					20
467	足立区	すたっかあと	綾瀬2-37-1	03-6662-9001					35
468	足立区	就労支援施設すずかぜ・綾瀬	綾瀬1-33-14 アークステージ綾瀬2階	03-6240-7466					20
469	足立区	ラグーン綾瀬	綾瀬1丁目38-20	03-6662-6363					20
470	足立区	LiNE PARK	綾瀬2-27-4 D1AYASE2F	03-4400-5584					20
471	足立区	AILEE足立	綾瀬2-23-5 クレイド綾瀬2F	03-6662-6761					20
472	足立区	アリス	中央本町1-18-17	03-3849-6300					20
473	足立区	生活学館足立校	足立3-7-16-101号	03-6807-2191					40
474	足立区	はなさく第二共同作業所	柳原1-25-8	03-5813-3625					33
475	足立区	生活介護事業所 らっこかん6号館	千住大川町36-13 太田ビル2階	03-6812-0126	20				
476	足立区	ボンサンス・千寿	千住4-3-9	03-3888-1470					36
477	足立区	ウェルビー北千住駅前センター	千住3-57-2 田仁千住3丁目ビル3階	03-5284-6331			20		
478	足立区	キャリカあだち	千住1-11-2 Jプロ北千住ビル6階A	03-6806-2616		6	14		
479	足立区	Job 庵北千住	千住仲町16-1	050-3481-5931			20		
480	足立区	S. G. S. さんらいず	千住元町10-7	03-3881-6554					20
481	足立区	ルプラン中央本町	中央本町4-4-12	03-5888-5908				13	
482	足立区	麵屋 時風	青井4-34-16	03-6806-3985					26
483	足立区	一粒の麦	花畑4-34-16	03-3884-8351					20
484	足立区	洲江作業所	保木間3-4-13 シオガマビル1階	03-5856-5806					20
485	足立区	メロディー竹の塚	保木間1-1-13	03-5851-9802					20
486	足立区	花畑共同作業所	東六月町5-20	03-6684-3990	20				14
487	足立区	保木間作業所	保塚町9-14	03-3860-9513					14
488	足立区	インテグレーションセンター足立	平野1-1-2	03-6458-1342					20
489	足立区	足立区精神障がい者自立支援センター	竹の塚6-18-4	03-3883-7177			25		20
490	足立区	就労移行支援事業所 あすた足立	竹の塚3-10-1 竹の塚ビル3階B	03-5856-4862			20		
491	足立区	フォーム竹ノ塚	竹の塚1-27-1 タケカビル5階	050-3708-5720			20		
492	足立区	就労継続支援B型事業所びすた	竹の塚3-19-5 松久ハイツ1階103A	03-5856-5563					20
493	足立区	Bスタジオ	竹の塚五丁目7番18号清水マンション102号	03-5856-7168					20
494	足立区	たすかるステーション竹の塚	島根4-21-20	03-5851-8539	40				
495	足立区	足立区障がい福祉センター-就労促進訓練室	梅島3-31-19	03-5681-0131			10		
496	足立区	足立区障がい福祉センター-社会リハビリテーション室	梅島3-31-19	03-5681-0131		20			

NO	区市町村	名称	所在地	電話	定員					
					生 介	活 護	自 立 訓 練 (生活訓練)	就 労 移 行 支 援	就 労 継 続 支 援	
								A 型	B 型	
497	足立区	協立作業所	梅島3-7-21	03-3840-4339						20
498	足立区	大滝チャレンジド	梅島3-24-4	03-3886-6331					20	
499	足立区	フリージア	梅島1-19-10 ホワイトテラス梅島	03-5845-5050					10	
500	足立区	ヒューマングロー梅島	梅島1-12-12 ブランドール梅島2階	03-5888-6970				20		
501	足立区	生活介護事業所 らっこかん5号館	梅島2-1-19 富岡ビル2階	03-6808-3996	20					
502	足立区	WEL'S ARK	舎人4-9-13	03-5837-4495				20		
503	足立区	WEL'S FLAT	舎人6-6-22	03-5837-4495						20
504	足立区	諏訪木作業所	古千谷本町2-15-19	03-3899-9513						20
505	足立区	けい SHARE	西新井2-3-2-14 サンセール西新井1階	03-5647-6616						20
506	足立区	OUCHI CAFE・KITCHEN	西新井5-18-14	03-6803-1755						40
507	足立区	就労継続支援B型 DIAUBE WORKS	西新井1-1-6 加瀬ビル210 3階	03-6822-2382						20
508	足立区	にじげん西新井	西新井1丁目1番10号	03-5647-6511						20
509	足立区	就労移行支援センター フリーデザイン	西新井栄町1-5-5 海老原ビル301	03-5888-2230				10		
510	足立区	就労支援施設 ウィズユー	興野2-18-12	03-5837-4830			10	20		20
511	足立区	ベルの会共同作業所	西新井本町2-15-7	03-3856-9420						30
512	足立区	クリスタルサービス足立	西新井本町4-11-17 四季彩1階	03-5831-5924					20	
513	足立区	萌作業所	梅田2-19-1	03-3840-1003						100
514	足立区	生活介護事業所 らっこかん	梅田7-16-3 武林ビル2階	03-5888-6506	40					
515	足立区	生活介護事業所 らっこかん2号館	梅田3-18-1	03-5888-6873	20					
516	足立区	生活介護事業所 らっこかん3号館	梅田2-21-15	03-6806-4627	30					
517	足立区	就労継続支援B型事業所 ビットバイビット	梅田4-7-13	03-6806-4679						20
518	足立区	ダイバースワーク足立梅田	梅田7-24-12	03-5888-5485						20
519	足立区	コスモス会	本木西町11-14	03-3854-3175						20
520	足立区	アポイント足立	谷在家3-20-13 西新井岡田ビル2階	03-5647-6841				20		
521	足立区	アトリエはっと・しかはま	鹿浜7-23-13	03-3855-6135						20
522	足立区	生活介護事業所 らっこかん4号館	扇3-1-1	03-5647-8115	20					
523	葛飾区	第2あすなろの家	宝町2-2-27	03-5698-8293						20
524	葛飾区	葛飾区自立訓練事業所	堀切3-34-1	03-5698-1336			20			
525	葛飾区	レッツ・エンジョイ	堀切2-6-4 ふれじお華3階	03-6662-8701						20
526	葛飾区	就労支援センターファンタジア	細田5-16-11	03-6458-0127						18
527	葛飾区	チュウリップ葛飾	細田5-20-5	03-3875-6025						10
528	葛飾区	リmix studioとら	奥戸2-3-2-5	03-6356-8313						20
529	葛飾区	あすなろの家	新小岩3-20-6	03-5678-9835						20
530	葛飾区	グリーンカフェ	新小岩1-49-2 古屋ビル3階	03-5879-4435						20
531	葛飾区	手まり	新小岩1-51-13 大栄ビル3階	03-6231-4031						20
532	葛飾区	Cocorport 新小岩駅前 Office	西新小岩1-3-11 フォーラム新小岩5階	03-6657-6190				14		
533	葛飾区	叶夢	南水元2-23-20	070-55752851						20
534	葛飾区	アップドラフト	東金町1-42-10 金町ビル3階	03-5876-5948					6	
535	葛飾区	テイクハート金町	東金町1-42-5 豊勢金町ビル6階	03-5876-4650				6		
536	葛飾区	あさひ	金町6-5-8	03-3826-6075				28		6
537	葛飾区	就労支援施設ピオラ	新宿3-9-11	03-6410-6147				16		15
538	葛飾区	さくらハウス	新宿2-11-11 コイズミハイツ101	03-3627-3473						20
539	葛飾区	就労支援施設すずかぜ・新宿	新宿2-15-10	03-5876-9101			20			20
540	葛飾区	ファーストプランニング	柴又6-12-18 2階	03-6458-0420					24	
541	葛飾区	Commemoi (コムモア)	高砂1-3-1	03-5654-6092						20
542	葛飾区	ドンと来い 亀有	亀有2-34-5 ソビアビル2階	03-6662-5658						6
543	葛飾区	生活訓練センター そう	青戸5-33-9 若林ビル1・2階	03-6231-2380			34			
544	葛飾区	テイクハート青戸	青戸3-27-11 南葛ビル6階	03-6657-6525				20		
545	江戸川区	トリコロレ	江戸川2-33-21	03-6638-9308						20
546	江戸川区	ラビス	中央3-20-10	03-6231-4706					20	
547	江戸川区	就労継続支援B型 珈琲焙煎作業所SRM江戸川	中央二丁目27番2号 エピヤビル201号室	03-5678-9772						20
548	江戸川区	YSG 土の夢	西一之江4-16-11 前波ビル1階	03-3655-7224						20
549	江戸川区	就労移行支援事業所ことのは修義館	松江1-1-8 あみたハウス光館2階	03-5678-8517				10		
550	江戸川区	東京ソテリアエンプロイメント	松島2-9-2	03-5879-4970					10	
551	江戸川区	エスブリッド	東小松川1-13-1-1F・3F	03-5879-4792						20
552	江戸川区	PC工房	小松川1-5-2 トニワビル305号室	03-5875-5592						20
553	江戸川区	第二悠遊舎えどがわ	平井1-6-10 チェルシー泉1階	03-5628-2706						20
554	江戸川区	イーストフライト	平井6丁目1-13	03-5875-5941					6	14
555	江戸川区	ディーキャリア 平井オフィス	平井4-6-3 グランテスタ2階	03-6842-5111				14		
556	江戸川区	ゆたかカレッジ江戸川キャンパス	北小岩1-4-3 クラウンハイツ2階B号室	03-6458-0971			20			
557	江戸川区	小岩作業所	南小岩3-9-6 テクノプラザビル1F	03-3671-8828						20
558	江戸川区	natura プラス	南小岩7-19-7 南小岩 MACO ビル3階	03-6808-5291			20			
559	江戸川区	就労移行支援事業所 natura プラス	南小岩7-19-7 MACOビル3階	03-6808-5291				20		
560	江戸川区	ヒューマングロー小岩	西小岩 1-21-20 第20東ビル5階B号室	03-5829-4532				20		
561	江戸川区	AILE 江戸川	西小岩1-16-6 エムエム米山ビル2階	03-4330-3310						6
562	江戸川区	ぐるーりーでいず	篠崎町2-58-3	03-5636-1755	20					
563	江戸川区	味噌工房わくわく	篠崎町1-6-22	03-6638-9748						40
564	江戸川区	プレジール	篠崎町2-11-8 フローラミュ1階	03-5664-6223						20
565	江戸川区	りの	篠崎町2丁目2番18号1F プラザ22	03-5879-8940						40
566	江戸川区	元明館	南篠崎町2-34-6 第6ストックマンション102	03-3678-1814						20
567	江戸川区	えどみらい	南篠崎町1-25-22	03-5879-8958						20
568	江戸川区	就労移行支援事業所 こぶし瑞江	南篠崎町3丁目2-4 HENMIビル2階	03-5879-7160				20		
569	江戸川区	地域活動支援センターアンティ	鹿骨1-56-1	03-6638-7566	40					
570	江戸川区	ジョブアンティ	鹿骨1-61-8 1階	03-6231-8035						10
571	江戸川区	ジョブサポート江戸川	鹿骨3-7-12	03-6638-6301				20		
572	江戸川区	Cafe Natur	鹿骨四丁目3番13号	03-6638-9397						20
573	江戸川区	タオ葛西	江戸川6-36-43	03-6808-1231						20
574	江戸川区	にじげん葛西	北葛西4-1-22 1階	03-6808-8412						20
575	江戸川区	とらいあんぐる	中葛西1-39-12	03-3686-1666	20					
576	江戸川区	就労継続支援事業所 ワーク花きりん	中葛西6-10-7 江戸川ビル1・2階	03-6808-1670						6
577	江戸川区	リボン葛西駅前校	中葛西3-33-14 サクマビル3階	03-5659-0988				14		
578	江戸川区	トリコロレ葛西駅前	中葛西5-32-8	050-3613-2877						20
579	江戸川区	ワークワーク東京	東葛西3-17-41	03-6808-2070					20	
580	江戸川区	タオ江戸川	東葛西1-45-11	03-6663-9680						6

NO	区市町村	名称	所在地	電話	定員					
					生 介	活 護	自 立 調 練 (生活訓練)	就労移 行支援	就労継続支援	
									A型	B型
581	江戸川区	ヒューマングローブ葛西駅前	東葛西6-2-8	03-6808-7920				14		
582	江戸川区	ワークスペースことのは Books	船堀2-21-6 藤ビル1階、4階	03-6456-0735						20
583	八王子市	Sora	戸吹町557	042-696-3108						15
584	八王子市	ESPRIT	戸吹町111-3-1F	042-696-3381						10
585	八王子市	就労支援てらす	戸吹町1362	042-696-3643						30
586	八王子市	あけぼの事業所	滝山町1-53-1	042-692-4113						20
587	八王子市	滝山事業所	滝山町1-12-1	042-696-3531						20
588	八王子市	障がい者就労継続支援B型 八王子葵千人	左入町258-1	042-659-3131						20
589	八王子市	梅坪事業所	梅坪町116-1	042-696-5631						20
590	八王子市	愛幸	中野町2632	042-623-0020		20				
591	八王子市	風の谷	中野上町1-11-5 スペースE105号室	042-686-1155						40
592	八王子市	&ジョブ	明神町4-5-3 橋捷ビル4階	042-649-3637			50	6		
593	八王子市	ルーチャ	明神町3-9-1 MKビル3階	042-649-3616			44			
594	八王子市	ウェルビー八王子駅前センター	明神町2-26-9 MZビル3F	042-631-0540					30	
595	八王子市	アクセスジョブ八王子	明神町4-7-3 やまとビル2階	042-649-2989			20	20		
596	八王子市	Cocorport 八王子第2Office	明神町4-5-3 橋捷ビル3階B	042-649-1469					20	
597	八王子市	HELLOS八王子明神町	明神町3-26-1 溢谷ビル2階	042-656-8067						10
598	八王子市	CocorportCollege 京王八王子駅前キャンパス	明神町4-6-13 八王子アリーナビル3階室	042-649-9364			10			
599	八王子市	Re	明神町1-7-14	042-690-8844						6
600	八王子市	就労移行支援事業所 Kaien 八王子	明神町4-5-3 橋捷ビル3階A号室	050-2018-6882					29	
601	八王子市	LITALICOワークス京王八王子	明神町4丁目7-14 八王子ONビル 4F	042-649-2783					25	
602	八王子市	八王子福祉作業所	元本郷町4-13-3	042-626-0631					10	60
603	八王子市	リサイクルわかくさ	元本郷町3-16-12 砂丘ビル101号室	042-624-9671						20
604	八王子市	はっとスペース八王子	八幡町13-2 ふくしまやビル2階	042-628-2319						20
605	八王子市	オープンスペース本郷町	小門町75-7 エイビット小門町ビル1・2階	042-625-7317				35		20
606	八王子市	桜草 追分工房	追分町2-2-4	042-697-7713		20				
607	八王子市	ジネス	平岡町4-2	042-620-0086				20	20	
608	八王子市	Piccolo Passo	大横町2-17	042-686-2080						20
609	八王子市	Mitleben穂高	元横山町2-22-10	042-686-0431						20
610	八王子市	Hachimon☆	新町7-12 岩崎ビル2階	042-649-9576						6
611	八王子市	ファースト・ステップ	八日町7-18	042-649-7085						14
612	八王子市	デイサービスTRY	寺町60-5	042-634-9067						20
613	八王子市	オネステイ	寺町43-9 中銀八王子マンション1階101号室	042-686-3988			20			
614	八王子市	風の谷 南新町	南新町14-3 小川ハイツ1F	042-686-3456						20
615	八王子市	ピアわかくさ	横山町20-19 エイトビルヨコヤマ12階	042-631-9404						20
616	八王子市	多摩地域IPS就労支援センターリスタ八王子	横山町3-6 八王子横山町Jビル6階・9階	042-649-2649			20	30		
617	八王子市	Lykkeアカデミー	横山町25-16 フロイデンビル2階	042-649-8260				10		6
618	八王子市	アポイント	横山町6-9 八王子丸多屋ビル2階	042-649-5012					94	
619	八王子市	ボンシュシュ	横山町15-2 フィル・パーク八王子横山II	042-686-3583						6
620	八王子市	リワークセンター八王子第2	横山町10番2号 八王子SIAビル9階	042-631-3051			34			
621	八王子市	キズキビジネスカレッジ八王子校	横山町5-15 八王子トーセイビル4階	042-649-9147				20		20
622	八王子市	チャレンジドジャパン八王子センター	東町3-11 プレイム八王子ビル5階	042-646-0536					20	
623	八王子市	Cocorport 八王子駅前Office	東町9-10 ECS第35ビル2階	042-649-9252					40	
624	八王子市	スタジオてくてく 八王子	東町1-6 橋完LKビル 4階	042-649-1654						20
625	八王子市	リワークセンター八王子	東町1-6 橋完LKビル4階A号室	042-660-7010			20			
626	八王子市	ディーキャリアITエキスパート 八王子オフィス	東町5-5 ハルズ八王子 5階	042-649-3590					20	
627	八王子市	ディーエンカレッジ八王子キャンパス	東町5-5 ハルズ八王子2階	042-686-2287				20		
628	八王子市	CocorportCollege 八王子駅前キャンパス	旭町10-13 カネダイ八王子ビル6階	042-649-2894			20			
629	八王子市	フードバンク八王子ワークス	中町2-9 ランメンビル3F	042-649-1769						20
630	八王子市	希望の里	上川町3889	042-654-7311		13				20
631	八王子市	グループG	西寺方町366 グランドソレイユ1階	042-650-5515		20				20
632	八王子市	サーカス	西寺方町658-1 リベラ三光1F	042-659-1751						20
633	八王子市	ホープスカイ	下恩方町1158-10	042-659-1383						20
634	八王子市	グリーンハウス	大塚210-8	042-689-6122		20				
635	八王子市	マナバフ	鹿島4-1-107	080-5968-3996						20
636	八王子市	草夢	松が谷11-5-102	042-682-3063						20
637	八王子市	かたくりの家	堀之内1236	042-674-0520		20				20
638	八王子市	夢畑	堀之内1052	042-653-9247						20
639	八王子市	夢草子	松木32-15 マルベリーコート201、202	042-689-5571						20
640	八王子市	パソコンサロン夢像	別所1-11-8 アルデバラン101	042-674-0407						6
641	八王子市	夢来	別所1-3-18 ラソネット201、202	042-674-5994						14
642	八王子市	シャル夢	南大沢2-220-9	042-689-6713					20	
643	八王子市	ぶるー夢	南大沢2-220-9	042-674-0475						20
644	八王子市	ハートエース	子安町1-15-1 テクノビル2階	042-649-2432						20
645	八王子市	めだか販売店	子安町1-2-6 南口駅前ビル5F	042-649-4410						20
646	八王子市	HELLOS八王子子安町	子安町1-14-7 八王子南口センタービル1F	042-649-9075						12
647	八王子市	めだかやドットコムミュージアム	子安町1-9-4 東和エクセレントシティ1階	042-649-5701						20
648	八王子市	めだかやドットコムレコード	子安町4-6-1 Phiビル1階 A号室	042-649-7402						20
649	八王子市	はらっぱ	長沼町1307-7	042-683-3378		20				
650	八王子市	ブエンテ	打越町2003-1 グランデール北野2階B区画	042-683-3624						55
651	八王子市	すまいる実験室	打越町2001-9 北野レインボービル1階	042-683-3771						20
652	八王子市	むらさき	打越町2014-2 クレールメゾン北野101号	042-615-9095						45
653	八王子市	パン&カフェ こすもす	片倉町440-15 メゾンパークス103号	042-686-2622						40
654	八王子市	ひまわり	片倉町720-1 サンヒル藤谷戸1階1号室	042-683-3378						10
655	八王子市	ONE GAME 八王子	片倉町720-1	080-5019-6014						50
656	八王子市	自立訓練施設 川口ハイツ	川口町3562	042-654-8555			20			
657	八王子市	きずな工房からまつ	川口町1559-8	042-659-1885						20
658	八王子市	藍作業所	檜原町384-5	042-623-2534		20				20
659	八王子市	ビートル	檜原町1262-1	042-686-0537		40				
660	八王子市	そらいろ作業所	上壱分方町274-1	042-659-1461						17
661	八王子市	ウイングス	上壱分方町229-2	042-659-2966		20				
662	八王子市	桜草 叶谷工房	叶谷町995-1	042-657-3858		6				
663	八王子市	エシカルベジタブルス八王子	大楽寺町534-1	042-686-2637				14	14	
664	八王子市	就労支援事業所 Ring (りん)	武分方町684-6	042-686-2542						6

NO	区市町村	名称	所在地	電話	定員					
					生 介	活 護	自 立 訓 練 (生活訓練)	就 労 移 行 支 援	就 労 継 続 支 援	
								A 型	B 型	
665	八王子市	らいふ結	元八王子町2-1211	042-667-0039		20				
666	八王子市	ブレワーク	並木町3-3 グランドメゾン八王子1F	042-686-0325						6
667	八王子市	オレオール☆	散田町3-1-7 1F	042-615-9155					24	
668	八王子市	Mikkell	めじろ台1-51-10	042-673-6413		19				11
669	八王子市	高尾青年の家	東浅川町529-1-101	042-662-7441		40				
670	八王子市	ピーイングスペース萌	東浅川町528-3 石井ビル	042-668-7226						20
671	八王子市	ワークポート	千人町2-7-5	042-669-0340						40
672	八王子市	きゃとる	千人町1-5-15 ライオンズプラザ西八王子111号	042-634-9603						20
673	八王子市	リーフ	千人町2-3-16 プラザ西八王子2F	042-629-9602					20	
674	八王子市	SunSun八王子	千人町2-19-8 SAKAビル2階	042-673-5459					20	
675	八王子市	ハッピーフルーツ	裏高尾町397-14	042-673-4255						20
676	八王子市	シエル	初沢町1231-17 高尾力栄ビル202	042-629-9665					20	
677	八王子市	第三高尾青年の家	台町4-39-8	042-628-0569		8				
678	八王子市	アイワークス	小比企町480-1 サニーヒルいそま207号	042-636-9993						12
679	八王子市	ココテラス	小比企町536-3	042-683-3435						20
680	八王子市	イル・ヴェント	桐田町1214-1 めじろ台ハイム102	042-686-2421						20
681	八王子市	にんじんの家作業所	館町25-1	042-661-1077		20				
682	立川市	花音	栄町4-14-9 サンシャインハイツ101・	042-512-8411						20
683	立川市	立川けやき福祉作業所	高松町3-20-9 みくにローラー貸事務所101	042-522-0155						20
684	立川市	アイル	高松町3-29-15 浦野ハイツ1階、202号室	042-849-2771						20
685	立川市	柿の木カンパニー	曙町3-4-3 ウェルダン武藤ビル2階3階	042-523-2962						32
686	立川市	チャレンジドジャパン立川センター	曙町1-11-9 五光曙第二ビル2階	042-595-6891				20		
687	立川市	すべいろ	曙町2-34-6 小杉ビル3階	042-525-7579			30			
688	立川市	アビリティーズジャスコ立川センター	曙町2-22-7 URBAN+ 1階	042-512-9907					20	
689	立川市	ディーキャリア 立川オフィス	曙町2-22-20立川センタービル9階	042-595-8163					20	
690	立川市	LITALICOワークス立川北	曙町1-21-1 いちご立川ビル2階	042-548-4280					20	
691	立川市	ゆたかカレッジ立川キャンパス	曙町1-17-1 石川ビル2階	042-506-1347			20			
692	立川市	立川リハビリ	富士見町7-33-3	042-521-1234		20				
693	立川市	ワークステーション立川	富士見町7-33-3	042-521-1234						10
694	立川市	たんぼぼ	富士見町1-18-1 10ワコーレ立川1階1号室	042-519-3159						20
695	立川市	WORK SPACE hinata	羽衣町2-41-1 羽衣第一ビル1階	042-512-9763						74
696	立川市	ワークセンターまことくらぶ	錦町6-28-15	042-521-3988		35				20
697	立川市	リカバリーセンター転	錦町3-5-23-602	042-548-3561		10	20			
698	立川市	立川マック	錦町2-6-22 五常ビル101	042-521-4976			6			
699	立川市	立川マック	錦町2-6-20 円理ビル101・202	042-521-4976				14		
700	立川市	いすきあ立川	錦町2-1-26 Nbuilding202	042-512-5979						14
701	立川市	EXP立川	錦町2-1-26-302	042-595-9670				10		
702	立川市	スタジオてくてく立川	錦町3丁目6-6	042-506-0863						10
703	立川市	ジョブサ立川校	錦町2-2-3	042-518-9444				10		
704	立川市	立川おりおん	柴崎町二丁目4番15号 第二SKビル4階	042-595-7484					20	
705	立川市	LITALICO ワークス立川	柴崎町3-5-9	042-521-6023				20		
706	立川市	生活訓練事業所 Kaien 立川	柴崎町3-10-5 大雅ビル2階	050-2018-3218			20			
707	立川市	就労移行支援事業所 Kaien 立川	柴崎町3-10-5 大雅ビル2階	050-2018-3832				20		
708	立川市	Cocorport 立川駅前 Office	柴崎町三丁目10番20号	042-512-8346				35		
709	立川市	ゆたかカレッジ立川キャンパス	柴崎町2-3-17 第一東洋ビル5階	042-506-1947				20		
710	立川市	グループいもっこ	上砂町5-79-1	042-531-6798						40
711	立川市	グループいもっこ	一番町3-6-1	042-531-6798		20				
712	立川市	Hachisu	一番町1-41-11	042-507-4470					20	
713	武蔵野市	ワークセンターけやき	吉祥寺北町4-11-16	0422-54-5096						12
714	武蔵野市	manaby 吉祥寺事業所	吉祥寺本町3-21-12 光ビル1階	0422-38-7725				55		
715	武蔵野市	ニューロリワーク 吉祥寺センター	御殿山1-6-11 K2ビル3階	0422-26-9503				27		
716	武蔵野市	ミラトレ三鷹	中町1-6-7朝日生命三鷹ビル6F	0422-38-5820				13		
717	武蔵野市	ワークショップMEW	中町3-4-9ディアハイム武蔵野ビル1階	0422-36-2089						20
718	武蔵野市	ジョブアシストいんくる	中町1-28-10	0422-50-1701				20		
719	武蔵野市	Cocorport 三鷹駅前 Office	中町1-13-3 ホームスト武蔵野ビル6階	0422-38-9700				8		
720	武蔵野市	ルンアルン1	中町1-34-5 武蔵野第2パークマンション303	0422-59-0081			12			
721	武蔵野市	ルンアルン1	中町1-34-3 武蔵野パークマンション312	0422-59-0081				20		
722	武蔵野市	就労支援センターKITARU	中町1-19-2 矢島ビル201号室	0422-36-3577			20	30		
723	武蔵野市	LITALICO ワークス三鷹	中町1-24-15 メディアパーク中町1階	0422-60-6370				40		
724	武蔵野市	生活リハビリサポートすばる	八幡町4-28-13	0422-55-3612		20				
725	武蔵野市	ワークセンターけやき	西久保2-27-6	0422-54-5096					20	
726	武蔵野市	らんたん	西久保2-30-2 103号室	0422-38-8855						8
727	武蔵野市	カバーヌ	境1-17-6 興栄マンションむさしの106号	0422-55-1533						12
728	武蔵野市	カラズ・ラボ武蔵境	境2-2-19 武蔵境イニシャルハウス3階	0422-59-0851				20		
729	武蔵野市	就労支援 GreenApple 武蔵境	境2-3-17 メゾンメル1F	0422-38-5449						20
730	武蔵野市	アビリティーズジャスコ武蔵境センター	境南町2-3-16 武蔵境第1高木ビル4階	0422-30-5682				8		
731	三鷹市	むうぶ舎中原	牟礼7-5-14-1階	0422-49-3583						32
732	三鷹市	ぼけっと工房	牟礼1-18-13 ハイツ白樺3号棟1階	0422-26-7123						20
733	三鷹市	三鷹市北野ハビネスセンター	北野1-9-29	0422-48-6331		20				
734	三鷹市	むうぶ舎新川	新川4-9-5	0422-44-7507						20
735	三鷹市	食茶房むうぶ	新川6-9-23	0422-43-4600						20
736	三鷹市	リビングハウスマム	上連雀2-18-16 1F	0422-41-8758						20
737	三鷹市	サザン	上連雀1-1-3	0422-56-8261			20	20		
738	三鷹市	日本就労移行支援センター 三鷹駅前校	上連雀1-1-3 三鷹明星パレス2階	0422-38-9555				20		
739	三鷹市	Abbey Road	上連雀8-18-15 1F	0422-24-6124						60
740	三鷹市	三鷹ひまわり第一共同作業所	下連雀4-8-20	0422-76-0388						40
741	三鷹市	三鷹ひまわり第二共同作業所	上連雀4-1-8 福祉コアかみれんB1	0422-48-5240						20
742	三鷹市	三鷹ひまわり第三共同作業所	下連雀3-11-8	0422-72-0231						20
743	三鷹市	ウェルビー三鷹センター	下連雀3-32-3 名取屋興産ビル305	0422-40-4800				20		
744	三鷹市	巣立ち工房	野崎1-20-3 MUGEN3F	0422-24-7739						10
745	三鷹市	巣立ち風	野崎2-6-42	0422-34-2761			6			20
746	三鷹市	工房 時	野崎2-6-41	0422-30-5571						20
747	青梅市	いいあさファーム	成木3-315-7	0428-85-8676		14				
748	青梅市	いいあさファーム	成木3-315-5	0428-85-8676						15

NO	区市町村	名称	所在地	電話	定員				
					生 活 介 護	自 立 訓 練 (生活訓練)	就労移行支援	就労継続支援	
								A型	B型
749	青梅市	ジョイントワークひこばえ	大門2-259-3	0428-32-8757			20		
750	青梅市	ジョイントワークひこばえ	大門2-261-1	0428-32-8757					20
751	青梅市	青梅市自立センター 就労支援事業所	今井5-2434-2	0428-32-1631					20
752	青梅市	青梅市自立センター 生活介護事業所	今井5-2434-2	0428-32-1631	20				
753	青梅市	すずらん	今井1-43-1	0428-34-9310	20				10
754	青梅市	就労継続支援B型事業所 悠	師岡町4-12-18	0428-84-2177					20
755	青梅市	BLUME (ブルーメ)	野上町4-4-5 藤村ビル1階	0428-28-0242					8
756	青梅市	アルホープ	東青梅5-3-4 アルトポンテ1階、2階	0428-24-3612				12	10
757	青梅市	多機能型支援施設 ほたるの里	長淵5-1086	0428-25-1200		10			
758	府中市	Tomorrow	朝日町2-24-8 1階	042-363-4557		20			
759	府中市	ギャロップ	若松町1-9-1	042-365-7363					20
760	府中市	ケアチーム大芽	若松町1-2-5 芽生会BLD	042-314-7014		12			20
761	府中市	むさし結いの家	白糸台3-22-3	042-340-4441	20				
762	府中市	童里夢工房	是政2-19-35	042-334-4083					10
763	府中市	わかまつ共同作業所	清水が丘3-2-20	042-334-3126					20
764	府中市	作業所OTTO	清水が丘3-26-18	042-370-1577					20
765	府中市	ディーキャリア 府中オフィス	八幡町1-8-20 1・2・3階	042-319-0063			20		
766	府中市	集いの家	南町1-45-1	042-360-0044	14				20
767	府中市	西府いこいプラザ	西府町3-29-17	042-354-6760					10
768	府中市	就労移行支援事業所ハピネスサポーター西府	西府町3-1-5 スウィング242 102号室	042-319-2318			10		
769	府中市	作業所スクラム	分梅町5-25-1	042-304-6000	14				20
770	府中市	梅の木の家共同作業所	分梅町3-34-8	042-368-6841					20
771	府中市	コットンハウス	住吉町2-13-3 ベルメゾン住吉第2 101号室	042-368-2550					20
772	府中市	プロジェクトつげやきのもり	住吉町1-60-10	042-368-7989					29
773	府中市	Link	美好町3-12-13	042-370-1506					20
774	府中市	manaby 府中駅前事業所	府中町1-1-5	042-306-8911			20		
775	府中市	Cocorport 府中駅前 Office	府中町1-10-3 府中南ビル3F	042-319-0583			15		
776	府中市	府中共同作業所	寿町3-3-6	042-367-0640	20				
777	府中市	ワークセンターこむたん	寿町3-3-6	042-306-8639	20				20
778	府中市	ウェルビー府中駅前センター	寿町1-1-3 三ツ木寿町ビル8階	042-306-6273			20		
779	府中市	ことは	寿町3-10-7 第2メゾン藤201	042-400-4884					20
780	府中市	ワークショップさかえ	晴見町3-18-7 晴見町ハイツ	042-336-5807					20
781	昭島市	笑プラス	拝島町2-10-11	042-519-4721	10				
782	昭島市	昭島生活実習所	松原町3-11-5	042-541-8796	14				
783	昭島市	H I K A R I	緑町5-1-6	042-519-1905	6				
784	昭島市	食工房ゆいのもり	上川原町1-9-15	042-542-5160					10
785	昭島市	ゆいのもり田中町	上川原町3-4-32	042-542-6776		10			
786	昭島市	ゆいのもりわかば	上川原町3-4-32	042-542-6776					20
787	昭島市	ゆいのもりつつじが丘	つつじが丘3-5-6-108	042-545-5451					25
788	昭島市	第1リサイクル洗びんセンター	武蔵野3-2-19	042-542-5800					45
789	昭島市	第2リサイクル洗びんセンター	武蔵野3-2-19	042-542-5800	20				20
790	昭島市	あんだんて	中神町1157-30	042-519-2816					20
791	昭島市	MIRAI	朝日町1-9-7 K・Kビル101号室	042-519-2942					20
792	昭島市	studio M	朝日町1-6-2 haramo cuprum302	042-519-7916					10
793	昭島市	ぶーやんあしながくらぶ2号館	美堀町4-9-8	042-545-6640					20
794	昭島市	障害者就労プラザあいあい	美堀町3-8-1 昭島市環境コミュニケーションセンター	042-546-6009					10
795	調布市	キナリヤ	仙川町1-25-4	03-6676-9627					20
796	調布市	創造農園	東つつじヶ丘2-27-1	03-5314-7081					20
797	調布市	だいち調布事業所	東つつじヶ丘1-2-7 1階	03-6279-6482					20
798	調布市	創造生活	東つつじヶ丘2-37-1	03-5384-7066	20				
799	調布市	だいち調布第3事業所	東つつじヶ丘2-27-4 新井ビル201	03-5315-5981			20		60
800	調布市	だいち調布第2事業所	西つつじヶ丘4-27-9-105	042-426-9555					32
801	調布市	障害者生活訓練事業所Porta	菊野台1-52-4 三高家ビル2-C	042-444-6254					
802	調布市	N & H CAFE	深大寺東町7丁目47-1	042-426-9575					50
803	調布市	びいす	深大寺元町4-7-12	042-230-9776					6
804	調布市	らぶらんど国領	国領町8-11-3	050-3578-1395					14
805	調布市	クッキングハウス	布田1-10-5 稲毛家ビル2階	042-498-5177		20			
806	調布市	クッキングハウス	布田1-10-5 稲毛家ビル1階	042-488-6369					20
807	調布市	調布市こころの健康支援センター	布田5-46-1	042-490-8166		20			
808	調布市	L I I M O調布	布田1-40-3 佐藤ビル201	042-426-8988			20		
809	調布市	ディーキャリア 調布オフィス	布田一丁目26番10 ニピックビル3階	042-444-6866			20		
810	調布市	調布くすの木作業所	小島町3-72-26	042-486-9129			20		20
811	調布市	リフレッシュ工房	小島町1-4-18 メゾン調布102号室	042-486-4531		20			20
812	調布市	シンフォニー	小島町2-55-4	042-488-4436		6	14		
813	調布市	Cocorport 調布 Office	小島町3-69-14 第二荒井麗峰ビル1F	042-444-4169			20		
814	調布市	シェア	下石原1-42-11	042-481-1157					20
815	調布市	こひつじ舎	上石原1-36-7	042-488-4433					20
816	調布市	爽々苑	上石原3-7-8	042-480-8294					10
817	調布市	結の里	上石原1-18-48	042-442-2023	40				20
818	調布市	高次脳機能障がい者活動センター調布ドリーム	飛田給1-50-1	042-444-3068		20			20
819	町田市	原町田スクエア	原町田5-4-19	042-785-5105		30			40
820	町田市	就労移行支援事業所ハンドシェイク	原町田3-8-12 網倉ビル3階	042-850-8498			40		
821	町田市	ルミノーズ町田シバヒロ前	中町1-30-24 KRBOX 4階401号	042-860-7587			40		
822	町田市	ディーキャリア町田オフィス	中町1-18-12 MFビル3階	042-794-7482			15		
823	町田市	スワンペーカーリーまちだ店	中町三丁目7番17号	042-785-4533					65
824	町田市	ラ・ドロン	森野3-19-13	042-721-0402					35
825	町田市	ウェルビー町田市役所前センター	森野2-2-36 Wald 202 1階	042-710-5711			40		
826	町田市	ウェルビー町田駅前センター	森野1-33-11 町田森野ビル102	042-850-9830			37		
827	町田市	ワン・ブリッジ町田	森野1-30-8 ノアビル401	042-850-8878			20		
828	町田市	CocorportCollege 町田駅前キャンパス	森野1-13-3 竹内ビル3階	042-707-6186		20			
829	町田市	クローバーの会	本町田2507-4 町田木曾住宅ハ-16-103	042-791-3357					20
830	町田市	サエラ	木曾町495	042-850-8420					20
831	町田市	富士清掃サービス	忠生3-18-1 コーポラス坂の上102	042-792-0757					20
832	町田市	富士作業所	忠生2-26-12	042-792-0865					20

NO	区市町村	名称	所在地	電話	定員						
					生 介	活 護	自 立 訓 練 (生活訓練)	就労移 行支援	就労継続支援		
									A型	B型	
833	町田市	森工房	忠生4-23-6	042-792-3661							20
834	町田市	羽工房	忠生3-14-16	042-733-0343							20
835	町田市	Pueblo	木曽東4-29-23	042-851-9538		20					
836	町田市	福祉レストランフレンズ	南成瀬5-12 町田市立総合体育館内	042-727-9844							10
837	町田市	エタラカ活動室	南成瀬1-2-1 成瀬駅前ハイツ2-105	042-727-4723		6					
838	町田市	あいとびあエンタメアカデミー	南成瀬5丁目1番21号 町成事務所	050-5475-5742							34
839	町田市	町田ゆめ工房	相原町2983-157	042-782-1491		40					
840	町田市	クロニクルワークス町田相原	相原町3190-10-112	042-850-1137							16
841	町田市	エッグドーム・スローワールド	相原町4342	042-782-6588							20
842	町田市	お〜くらいど	大蔵町1969-1	042-736-5825							20
843	町田市	ひあたり野津田	野津田町1832-5	042-736-8421				20			6
844	町田市	ノーマライゼーションA	野津田町1208	042-860-5379							20
845	町田市	小野路共働学舎	小野路町2203	042-735-7676		40					
846	町田市	湯舟共働学舎	小野路町1733	042-737-7676		20					
847	町田市	HSCレストラン	山崎町2055-2 C110	042-816-2018							20
848	小金井市	あん工房	本町3-8-1 第二佐藤ビル	042-385-1126				20			7
849	小金井市	パン工房ノアノア	本町1-6-17	042-388-4020							10
850	小金井市	共同作業所 希望の家	東町2-24-17	0422-32-5071							20
851	小金井市	スペース楽	東町4-10-14 第2黒沢コーポ1F	042-388-6456							20
852	小金井市	こらた環境研究所	東町4-40-6	042-316-6788			20				
853	小金井市	meray	中町4-3-24	042-316-1256				20			
854	小金井市	ムジナの庭	中町4-12-18	042-316-5677							20
855	小金井市	手づくり工房 たいさんぼく	貫井南町4-11-11 グランパレイ102・105	042-380-8224							20
856	小金井市	からしだね	貫井北町3-6-31	042-401-0127							20
857	小金井市	のぞみ作業所	大沼町2-12-5	042-342-5711							10
858	小金井市	ワークセンター夢の樹	大沼町2-1-3	042-349-2586				20			
859	小金井市	ワークセンター夢の樹	大沼町2-1-5	042-349-2586							20
860	小金井市	みくま	大沼町2-1-12	042-312-3739						20	
861	小金井市	小平市立たいよう福祉センター	小川西町5-25-15	042-343-4976		20					
862	小平市	フェアコネクト	花小金井4-33-5 TNホワイトビル1階	042-452-5396			20	20			
863	小平市	小平第二みどり作業所	天神町3-7-16	042-313-4461							20
864	小平市	小平市立あおぞら福祉センター	鈴木町1-472	042-326-4980		20					
865	小平市	あしたば作業所	鈴木町2-187-3	042-467-8071							20
866	小平市	あさやけ喜平橋食堂	上水南町2-23-21-5	042-312-0793				20			20
867	小平市	サングリーン	小川町1-943	042-345-1585							10
868	小平市	クラブハウスはばたき	小川町1-407-11	042-343-0676							28
869	小平市	あさやけ第二作業所	小川町2-1159	042-345-1564							22
870	小平市	就労継続支援B型事業所 めーぶる	小川西町4-28-11 山下ビル1階	042-312-3704							10
871	小平市	plans	仲町425-12 アカシアビル201	042-313-6254							30
872	小平市	バウム	学園西町3-24-18	042-313-2798							20
873	東村山市	あきつ園	秋津町5-11-15	042-392-4800							20
874	東村山市	けやき第一作業所	秋津町2-32-15	042-395-9566							12
875	東村山市	平成の里	青葉町3-30-7	042-397-5966							8
876	東村山市	なごみの里 就労継続支援B型	恩多町5-38-4	042-395-5700							20
877	東村山市	共同作業所セサミ萩	萩山町2-2-15	042-347-4587							20
878	東村山市	える・ばいん	萩山町2-10-15	042-392-8090							20
879	東村山市	けやき第二作業所	萩山町3-19-2	042-395-4655							10
880	東村山市	飛翔クラブ	栄町2-9-32 見正プラザ303	042-395-1427							10
881	東村山市	みどりの森	野口町1-8-23	042-395-3210							20
882	東村山市	ライフサポート つばさ	富士見町3-4-16	042-394-1761		20					
883	東村山市	福祉事業センター	富士見町2-7-5	042-395-3636				32			30
884	東村山市	ひなたの道	廻田町1-15-1	042-397-2700		10					50
885	東村山市	仲間の家	廻田町3-4-5	042-392-5060							40
886	国分寺市	希望園	戸倉4-14-7	042-321-2200		20					10
887	国分寺市	食彩工房プラスワン	戸倉3-2-19	042-300-8050							20
888	国分寺市	国分寺カメラ	本町3-7-2	042-313-9693				20			
889	国分寺市	ともしび工房	西恋ヶ窪4-10-2	042-324-7071							20
890	国分寺市	LIIMO 国分寺	南町3-22-2	042-313-9677				40			
891	国分寺市	Cocorport 国分寺駅前 Office	南町3-11-14 樋野第二ビル2階	042-312-4382				50			
892	国分寺市	さつき共同作業所	東元町3-4-19 本多ビル1階	042-326-3775			30				10
893	国分寺市	国分寺市障害者センター	泉町2-3-8	042-321-1212							20
894	国分寺市	トライフル国分寺	内藤2-41-69	042-505-9940			16				
895	国分寺市	SORA	西町二丁目2番3号第5東財ビル1階	042-505-4895		20					
896	国立市	ディーエンカレッジ国立キャンパス	東1-15-8 吉野ビル2階	042-505-7131			20				
897	国立市	ディーキャリアワーク国立オフィス	東1-15-8 吉野ビル2階	042-505-7131				20			
898	国立市	ピアス	富士見台1-17-4	042-571-6055				20			
899	国立市	福祉作業所天成舎	富士見台3-33-22	042-571-2231							14
900	国立市	ピアス	富士見台1-17-29 アップスタイルビル1F	042-505-9646		6					
901	国立市	レジリエンス	中1-14-6 市野澤ビル3F	042-505-6194				14			
902	国立市	デイセンターたまぶらねっと“わ”	西2-11-30 関ビル第一101、103号室	042-505-9434							6
903	国立市	ふっくりー	西2-20-8 第3村上ビル2階	042-505-8963			20				20
904	国立市	ワークオアシス アレズまほろば	谷保5019-7 エスポワール国立1階	042-505-7514		20					20
905	福生市	就労センター-拝島駅作業所	熊川1395-1	042-553-1537							10
906	福生市	就労センター 第2 拝島駅作業所	熊川1646-1 サンライズマルヤマA	042-513-7018							20
907	福生市	障害者生活介護通所施設せせらぎ	熊川202-1 ホワイトパレス拝島105	042-551-2950		20					
908	福生市	ジョブスペース遊	福生市武蔵野2351-1	042-553-2575				20			10
909	福生市	麦わら帽子	大字福生2125-3	042-552-2258							35
910	狛江市	多機能型事業所バザバ	和泉本町1-9-4	03-5761-7380		20	20				
911	狛江市	こまへのもり	和泉本町4-2-13 SANTE SAKAE 202号室	03-5761-4452							40
912	狛江市	就労支援事業所メイ	元和泉2-35-1 あいとびあセンター3階	03-3480-8187							39
913	狛江市	こまえ工房	東和泉1-32-21	03-3480-1443		20					
914	東大和市	就労支援事業所NOAH	南街5-89-10 Yビル1F	042-566-8891							40
915	東大和市	あとリエトントン	南街5-69-6 ハイネスオマタ101~103、	042-566-3920							20
916	東大和市	第2あとリエトントン	向原4-33-9 ブルーバード101・206	042-566-4001							20

NO	区市町村	名称	所在地	電話	定員				
					生 活 介 護	自 立 訓 練 (生活訓練)	就労移行支援	就労継続支援	
								A型	B型
917	東大和市	ライブリイ工房	清水2-827-1 フォレストIV1階	042-567-2513					20
918	東大和市	かたつむりの会作業所	中央2-830-4	042-567-1028	21				6
919	東大和市	P A C E	奈良橋5-814-14	042-843-6375	20				40
920	東大和市	東大和市総合福祉センターは〜とふる	桜が丘2-53-6	042-516-3981		14		20	
921	東大和市	喜良	高木2-97-2	042-843-6581					20
922	東大和市	さんすてっぷ	南街1-39-13 まるかビル2階	042-516-9970		14			
923	清瀬市	清瀬どんぐりの家	野塩4-230-1	042-493-0210					20
924	清瀬市	ペーカリーショップどんぐり	松山3-18-35	042-492-8059					30
925	清瀬市	スマイルアーク	松山1-12-15	042-497-1735					35
926	清瀬市	就労継続支援B型事業所 マザアス	松山1-4-20 松東ビル203号	042-497-8620					15
927	東久留米市	くるめパソコン作業所	氷川台1-2-12	042-476-1977					20
928	東久留米市	広域地域ケアセンター パオパブ	大門町2-13-11	042-474-7895					18
929	東久留米市	ぶどうの郷	大門町1-2-4	042-471-6388					24
930	東久留米市	くるめパソコン作業所	東本町12-9 貫井総業ビル201	042-472-3155			25		
931	東久留米市	リカバリーカレッジ・ポリフォニー	東本町16-2カーサブランカ久仁107号	042-430-2199		20			
932	東久留米市	活動センターかなえ	南沢2-20-51	042-452-6405	10				
933	東久留米市	すばる	前沢5-5-8	042-476-1081	10				20
934	東久留米市	WORKLE	前沢4-9-6 小寺ビル1・2階F号室	042-420-9941					20
935	東久留米市	ビーブルファースト東久留米	滝山4-1-40	042-476-5465					20
936	東久留米市	就労支援事業所 コイノニア	滝山5-1-16	042-470-9009					20
937	東久留米市	第二どんぐりの家	八幡町3-1-37	042-470-1685					25
938	東久留米市	就労支援事業所アルゴ	八幡町1-4-28	042-479-4430					30
939	東久留米市	しおん学園 (忘れな草)	下里7-8-20	042-474-2910					20
940	東久留米市	きぼう工房東くるめ	下里2-16-21	042-420-1764			20		20
941	東久留米市	any	本町1-4-39	042-420-4510					20
942	東久留米市	えのき園	学園3-84-1	042-565-6062					20
943	東久留米市	スペース・まどか	緑が丘1641番地33~37	042-560-7900					20
944	東久留米市	村山たんぼ	学園3-59-3 コロコロセンター1階	042-569-8373					20
945	東久留米市	たまこヒルズ	中藤2-28-1	042-567-5502		20			
946	東久留米市	NPOかたくり	緑が丘1460-47-24	042-561-6300					10
947	東久留米市	ジョイナス	中藤4-59-1	042-516-8366					35
948	東久留米市	結(ゆい)緑が丘	大南2-47-17	042-516-8521					10
949	東久留米市	マリーゴールド	学園5-16-3 三友ビル1階	042-843-5281					20
950	東久留米市	ワークセンター れすと	和田1870-2	042-373-8925					20
951	東久留米市	遊夢	貝取4-3-1-107、109	042-338-4611					40
952	東久留米市	どんぐりパン	諏訪5-6-3-105、106	042-371-9236	45				
953	東久留米市	あしたや	諏訪5-6-3-101	042-372-3690					60
954	東久留米市	コラボたま ワークセンターつくし	永山6-13-1	042-375-3233	20				20
955	東久留米市	若人塾	永山3-12-1 西永山複合施設	042-376-8431					20
956	東久留米市	ワークス多摩 (工房レスト)	永山4-2-3-103	042-356-3601					40
957	東久留米市	島田療育センター	中沢1-31-1	042-374-2071	20				
958	東久留米市	草むら de 夢	落合1-46-1 コリア多摩センター5階505号室、6階604号室、B1階021号室	042-400-0915					20
959	東久留米市	roots	鶴牧1-12-9 プリムローズ1階、201号室	042-400-6190					20
960	東久留米市	roots2	鶴牧1-2-1	042-401-8782					20
961	東久留米市	コラボいなぎ いなぎワークセンター	坂浜三丁目一番地の15	042-313-5001					10
962	東久留米市	社会福祉法人 稲城市社会福祉協議会 エイトピア工房	平尾1-9-1 複合施設ふれんど平尾内	042-350-1891					15
963	東久留米市	わくわく	大丸60-11 サンパレス2階	042-378-1514					20
964	東久留米市	社会福祉法人 稲城市社会福祉協議会 通所訓練室	百村7 稲城市福祉センター内	042-378-3366	10				
965	東久留米市	リノール	東長沼2106-5	042-401-6960					40
966	東久留米市	リノールII	東長沼999-1	042-401-6971					20
967	東久留米市	やくだち	平尾1-43-15 アブニール新百合1階	042-350-3020					20
968	東久留米市	障害者就労支援センター なえぎ	東長沼2109-7	042-401-7857					10
969	東久留米市	リノールIII	坂浜392-1	042-401-4550					6
970	東久留米市	ウイングワークス稲城長沼 Believe	東長沼1469-3	042-401-5237					20
971	東久留米市	Beehive	小作台1-5-2	042-533-6388			8		20
972	東久留米市	就労継続支援B型事業所サムライブリント	緑が丘2-1-9 西多摩電設組合ビル2階	042-800-2160					30
973	東久留米市	福祉作業所スマイル工房	玉川2-10-1	042-578-2723					20
974	東久留米市	WORKSPACE NOA	山田540-1	042-519-9201					20
975	東久留米市	やまぐちや	小中野196-1	042-588-4541			20		20
976	東久留米市	笑	二宮336-3	042-532-0005	30				
977	東久留米市	ゆくい	二宮東1-6-2	042-533-3151					6
978	東久留米市	こーゆうハウス	雨間322-12赤坂ビル	042-533-2786					14
979	東久留米市	秋川虹の家	油平258-19	042-559-1086					20
980	東久留米市	プロシード	下代継94-6	042-550-5804	20			20	
981	東久留米市	ひのきのその	引田18-5 (15街区12)	042-518-7533					40
982	東久留米市	サンワーク田無	緑町1-8-3-102	042-452-7401					10
983	東久留米市	生活介護 ルーモ	西原町4-5-6 西東京市西原総合教育施設内	042-468-5665	20				
984	東久留米市	就労継続支援B型 クルール	西原町4-5-6 西東京市西原総合教育施設内	042-468-5665					20
985	東久留米市	たなし工房	田無町3-3-7 海老沢第1ビル801号	042-468-3061					20
986	東久留米市	P.F.P.Cはたらきば	田無町3-3-26 クレスト田無1F	042-451-1510	20				
987	東久留米市	YLひばりが丘工房	ひばりが丘北3-6-26	042-439-9009					20
988	東久留米市	YLひばりが丘カレッジ事業所	ひばりが丘北3-6-3	042-448-1246		29			
989	東久留米市	ビュルエルワーク西東京	ひばりが丘北3-3-19 第5並木ビル3階	042-439-6660			40		
990	東久留米市	コミュニティルーム友訪	住吉町6-11-16	042-438-0091					10
991	東久留米市	パッソ西東京	柳沢6-11-13	042-497-4841					12
992	東久留米市	ほほえみ	柳沢6-1-1 HBビル西武柳沢 4F	042-451-1377					10
993	東久留米市	ラシーネ西東京	新町4丁目7番1号	042-56-8801	24				20
994	東久留米市	就労支援つむぎ 武蔵野ルーム	新町5-17-20 2階	042-27-8377					30
995	東久留米市	日の出りハビリ	平井218-1	042-597-4111					30
996	東久留米市	ワークスタディ日の出	平井218-1	042-597-4111	40				20
997	東久留米市	就労 日の出舎	平井3030	042-597-1451					20
998	東久留米市	瑞穂町精神障害者共同作業所	駒形富士山178-1	042-556-9635			20		20
999	東久留米市	就労継続支援B型事業所 イノーヴェ瑞穂	石畑1690-2	042-513-9929					20
1000	東久留米市	フェリチタ	大字箱根ヶ崎2344番地4	042-513-8305					20
1001	東久留米市	たんばほびのセンター	栄町2-17-1 都営日野栄町二丁目アパート2号棟1階	042-581-3072					6

NO	区市町村	名称	所在地	電話	定員				
					生 活 介 護	自 立 訓 練 (生活訓練)	就 労 移 行 支 援	就 労 継 続 支 援	
								A型	B型
1002	東久留米市	ほのほのびっぐま	栄町1-31-1	042-806-9356	14				
1003	東久留米市	れんげ	日野本町6-1-3 (日野市市民の森ふれあいホール内)	042-581-7948			20		
1004	東久留米市	くつろぎ	日野本町2-5-33	042-587-4868					20
1005	東久留米市	メダカフェ	日野本町4-6-20 ホテル プーゲンビリア日野	042-589-3633					20
1006	東久留米市	こみっと&アルテ	日野本町3-13-17 M IIビル3階	042-514-8903			20		20
1007	東久留米市	スローワールド おちかわ屋	神明4-22-6	042-843-1651	20				
1008	東久留米市	たんぼぼたかはたセンター	高幡864-15	042-599-7299					40
1009	東久留米市	スタジオてくてく 高幡不動	高幡2番21	042-506-9504					60
1010	東久留米市	就労継続支援B型事業所 Ryozen	落川1431番地の68	042-506-5041					40
1011	東久留米市	やまぼうし平山台	平山2-1-1	042-506-9020					6
1012	東久留米市	里山耕房くらさわ	東豊田3-8-9	042-583-8137	34				
1013	東久留米市	光の家就労ホーム	旭が丘3-6-6	042-589-5410	40				30
1014	東久留米市	どんぐりの家	中央町6-2-55	042-475-9559					20
1015	大島町	黒湖作業所	元町字赤禿28-5	04992-2-4836					20
1016	八丈町	のびのび	大賀郷2397	04996-9-5817	20				20
1017	八丈町	フェニックス	三根2-1	04996-2-5079					20

(2) 精神障害者一般相談支援事業所一覧 (令和7年7月1日現在) (204か所)

No.	区市町村	名称	所在地	電話番号	地域移行支援	地域定着支援
1	中央区	ポケット中央	明石町12-1	03-3541-1021	○	○
2	中央区	リヴェール月島リゾラ	月島3-24-11	03-3532-0063	○	
3	港区	有限会社すばる介護センター	高輪3-2-3 T323ブレイスビル2階	03-5789-2786	○	○
4	港区	港区立障害保健福祉センター 地域活動支援センター	芝1-8-23	03-5439-2511	○	○
5	港区	麻布メンタルヘルズ指定相談支援事業所	西麻布4-11-4-501	03-5424-1004	○	○
6	港区	ケアコーディネーション	白金3-3-4 メゾン白金106	03-6453-9336	○	○
7	港区	相談支援K-スタジオ	赤坂7-2-6 赤坂ナショナルコート202	070-3535-0010	○	○
8	港区	港区立障害者支援ホーム南麻布	南麻布4-6-13	03-6455-7827	○	○
9	港区	コスモスケアステーション	新橋6-5-4 DIKマンション新橋701	03-5405-1910	○	○
10	港区	ケアネスト	芝大門1-11-9 ライオンズマンション芝公園601	03-3433-0270	○	○
11	港区	港区立精神障害者支援センター	高輪1-4-8	03-5449-6456	○	○
12	港区	新橋はつらつ太陽	新橋6-19-2	03-6809-1665	○	○
13	港区	MKS	六本木7-3-8 永谷ヒルプラザ六本木810	080-5800-8288	○	○
14	港区	相談支援事業所 Serecosu	赤坂7-5-43-215	03-5315-4966	○	○
15	新宿区	地域活動支援センター『風』	中落合4-23-25	03-3952-6014	○	○
16	新宿区	ハートワーク相談センター	西新宿8-11-10 星野ビル3階	050-6883-8748	○	○
17	文京区	文京地域生活支援センターあかり	千石4-27-12 水間ビル1階	03-5976-3351	○	○
18	文京区	ケアサポート文京	白山5-21-9-101 スカイコート文京白山第二	03-4500-2633	○	○
19	文京区	サポートセンターいちょう	本郷3-37-1 中村ビル2階	03-3868-3039	○	○
20	台東区	特定非営利活動法人自立生活センターたいとう	竜泉3-19-7	03-5603-0821	○	○
21	台東区	相談支援センター ほおずき	日本堤1-32-3	03-3871-4123	○	○
22	台東区	相談支援事業所いっそう	根岸4-16-6 二葉荘202	080-6773-2106	○	○
23	台東区	台東区精神障害者地域生活支援センターあさがお	蔵前3-18-4 ライフコア蔵前201号	03-5823-4298	○	○
24	墨田区	医療法人社団草思会 錦糸町相談支援センター	錦糸3-5-1 4階	03-5637-7266	○	○
25	墨田区	墨田区精神障害者地域生活支援センター友の家	太平1-11-7 グランドステータスKIYA4階	03-3626-6165	○	○
26	墨田区	相談支援はあと	八広5-30-5	03-6657-2399	○	○
27	墨田区	相談支援センターふるさと	向島5-43-20 CrossBrain曳舟ビル101	03-5819-3254	○	○
28	江東区	江東区地域生活支援センター ステップ	東陽3-16-12 田中ビル2階	03-5633-7714	○	○
29	江東区	地域活動支援センター ウィル・オアシス	住吉1-17-20 住吉ビル4階	03-6284-0545	○	○
30	江東区	地域活動支援センター ロータス	大島5-10-10-101	03-5858-8696	○	○
31	江東区	NPO法人結ぶ会	豊洲4-10-1-1205	03-6767-8007	○	○
32	品川区	品川区精神障害者地域生活支援センター	西五反田2-24-2	03-5719-3381	○	○
33	品川区	品川区東品川精神障害者相談支援センター	東品川3-1-8	03-6260-2500	○	○
34	目黒区	地域生活相談支援センターセサミ	中央2-32-5 スマイルプラザ中央町3階	03-5794-4101	○	○
35	目黒区	目黒障害者相談センター	中根1-3-9 森戸ビル302	03-3725-8808	○	○
36	大田区	かまた生活支援センター	西蒲田4-4-1	03-5700-6761	○	○
37	大田区	こうじや生活支援センター	東糀谷1-14-14	03-5705-0744	○	○
38	大田区	糀谷作業所	本羽田1-18-21 日興ビル201号室	03-6319-7458	○	○
39	大田区	おおた相談支援センター	蒲田4-29-11 高橋ビル3階	070-1188-8159	○	○
40	大田区	麻布メンタルヘルズ指定相談支援事業所大田支局	中馬込3-27-7 ジュネス馬込305	03-6410-9995	○	○
41	大田区	大田区立障がい者総合サポートセンター相談支援事業所	中央4-30-11	03-5728-9433	○	○
42	大田区	大田地域生活相談室	大森西3-3-9	080-4195-4578	○	○
43	世田谷区	team shien m.a	梅丘1-15-11 TOMOビル3階	03-6413-6465	○	○
44	世田谷区	地域生活支援センターMOTA	松原3-40-7 バインフィールドビル201	03-3325-0951	○	○
45	世田谷区	地域生活相談支援センターサポートセンターきぬた	祖師谷3-24-1TKR祖師谷大蔵202	03-3483-2471	○	○
46	世田谷区	まつばらけやき相談支援センター	祖師谷3-1-3 世田谷区障害者就業支援センターすまっぶ 分室そしがや内	03-6265-7140	○	○
47	世田谷区	なかまっち相談室	中町4-6-7	03-6411-6597	○	○
48	世田谷区	相談支援事業所 梅ヶ丘	松原6-37-1	03-6379-5671	○	○
49	世田谷区	マーベラス	八幡山3-26-8	03-6326-2659	○	○
50	世田谷区	相談支援センターちぐさ	北鳥山1-8-2 NTKビル2階 ちぐさ企画内	03-5969-8522	○	○
51	世田谷区	あおいサポートステーション明大前	松原1-10-8 小野ビル302	03-6823-4684	○	○
52	世田谷区	相談支援センター このわ	成城8-10-5 1階	03-5349-1211	○	○
53	渋谷区	地域活動支援センターふれあい	笹塚3-43-1	03-5302-1190	○	○
54	渋谷区	相談支援事業所AHIソーシャルサポートオフィス	代々木2-23-1NSM	03-6383-3162	○	○
55	渋谷区	渋谷区精神障害者地域生活支援センター	代々木1-20-8	03-3299-0317	○	○
56	渋谷区	パルクケア	鉢山町3-27	03-5458-4816	○	○
57	渋谷区	コネクティブ	代々木3-33-10 メゾンヨーラク205	03-6276-7990	○	○
58	渋谷区	相談支援センター樹音	代々木2-27-8-402	03-6276-1407	○	○
59	中野区	社会福祉法人中野あいきい会 中部すこやか障害者相談支援事業所	中央3-19-1	03-3367-7810	○	○
60	中野区	中野区精神障害者地域生活支援センター 通称「せせらぎ」	中野5-68-7 中野区社会福祉会館6階	03-3387-1326	○	○
61	中野区	ことり	東中野4-2-2 篠木ビル3階	03-3360-3517	○	○
62	中野区	鷺宮すこやか障害者相談支援事業所	若宮3-58-10	03-6265-5770	○	○
63	中野区	南部すこやか障害者相談支援事業所	弥生町5-11-26	03-5340-7888	○	○
64	中野区	北部すこやか障害者相談支援事業所	江古田4-31-10	03-5942-5800	○	○
65	杉並区	福は家相談室	善福寺4-17-6 1階	03-6913-8824	○	○
66	杉並区	ユトリロ	下井草1-10-5	03-3399-8373	○	○
67	杉並区	杉並障害者自立生活支援センターすだち	今川2-14-12	03-5310-3362	○	○
68	杉並区	相談支援事業所 リリーフ	阿佐谷南3-37-13 大同ビル403	03-5335-1233	○	○
69	杉並区	障害者ケアマネジメント 友愛	高円寺南3-44-20 マウンテンハイツ105	03-5307-6790	○	○
70	杉並区	あおばケアセンター	天沼3-26-25	03-6383-6080	○	○
71	杉並区	スギコーマネジメントセンター	高井戸東2-25-11 エザンス高井戸201	03-3334-4450	○	○
72	杉並区	あおいサポートステーション	高井戸東3-17-18	03-6795-8149	○	○
73	杉並区	ましろ相談室	西荻南2-30-15-401	03-6823-7495	○	○
74	杉並区	いたる相談室	上荻1-12-1 荻窪ビル3階C号室	03-6383-5571	○	○
75	豊島区	相談支援センターこかげ	南大塚3-32-9 西島ビル4階	03-5958-1997	○	○
76	豊島区	相談支援事業所 ガーデニング	南長崎5-26-13 2階	03-6908-0285	○	○
77	北区	相談支援事業所ケアネットワーク	赤羽南1-17-6 石垣ビル1F	03-6903-9633	○	○
78	北区	障がい者相談支援センターしらゆり	赤羽南1-3-1 高橋ビル4階	03-3598-6310	○	○
79	北区	北区障害者地域活動支援室 支援センターきらきら	中十条1-2-18 障害者福祉センター2階	03-3905-7201	○	○

No.	区市町村	名称	所在地	電話番号	地域移行支援	地域定着支援
80	北区	相談事業所わくわかん	赤羽南2-6-6 スカイブリッジビルB1階	03-3902-9996	○	○
81	北区	コンティオオ	西ヶ原2-4-0-12 パーソナルハイツ飛鳥山1階	070-5086-2044	○	○
82	北区	ヘルパーステーション赤羽	赤羽2-6-9-2 千秀ビル3F	03-3598-8690	○	○
83	荒川区	オフィスサプライ相談支援事業所	東日暮里2-45-12	03-6240-8944	○	○
84	荒川区	ソラティオ23	南千住2-8-6	03-3801-7227	○	○
85	板橋区	指定相談事業所 スペースピア	南常盤台2-1-7	03-3554-3081	○	○
86	板橋区	板橋区立障がい者福祉センター	高島平9-25-12	03-6906-5721	○	○
87	板橋区	ココロネ板橋	向原3-7-9	03-5964-5477	○	○
88	板橋区	指定一般相談支援事業所 青い鳥 Lien	板橋1-29-7 2階	03-6905-6480	○	○
89	板橋区	相談支援事業所フェリシダ	板橋1-42-10 レオ板橋102	03-6915-5596	○	○
90	練馬区	ねりま相談支援事業所みらい	中村1-7-10 マーベラスA101号	03-3577-8657	○	○
91	練馬区	練馬区立豊玉障害者地域生活支援センター	豊玉北5-15-19 豊玉すこやかセンター6階	03-3557-9222	○	○
92	練馬区	練馬区立石神井障害者地域生活支援センター	石神井町7-3-28	03-3997-2183	○	○
93	練馬区	練馬区立大泉障害者地域生活支援センター	東大泉5-35-2	03-3925-7371	○	○
94	練馬区	練馬区立光が丘障害者地域生活支援センター	光が丘2-9-6	03-5997-7856	○	○
95	練馬区	相談支援事業所スワロウ	南大泉5-38-15 シェルクレール105号	03-6904-6524	○	○
96	練馬区	絆 Consultation support office	桜台5-14-5	03-6768-2837	○	○
97	足立区	成仁 相談支援事業所	島根1-12-4 成仁島根ビル2階	050-3734-5406	○	○
98	足立区	地域移行定着支援事業所 星月夜	西新井栄町1-5-5 海老原ビル3階	03-5888-2230	○	○
99	足立区	あしたば相談支援センター	中央本町2-25-5 104号室	03-5888-6576	○	○
100	葛飾区	地域活動支援センターコパン	新宿3-9-11	03-5876-6320	○	○
101	葛飾区	地域活動支援センターもっく	四つ木4-11-8	03-5654-6702	○	○
102	葛飾区	相談支援事業所 さい	青戸5-14-2 仙ノ倉ハイツ1階	03-6848-5491	○	○
103	葛飾区	特定相談支援事業所スマリティ	白鳥3-10-7 プリンセスコートお花茶屋103	070-1465-3344	○	○
104	江戸川区	相談支援センター ぼこ・あ・ぼこ	本一色2-22-15 2階	03-6231-4278	○	○
105	江戸川区	地域活動支援センター はるえ野	春江町2-41-8	03-5664-6070	○	○
106	江戸川区	相談支援センター ハート花きりん	中葛西6-10-7 江戸川ビル2階	03-3869-1731	○	○
107	江戸川区	トロールケアサービス	北小岩5-1-9	03-5612-1306	○	○
108	江戸川区	地域活動支援センターエドがわ	松島3-46-10 かとりコーポ101	03-5879-0708	○	○
109	江戸川区	相談支援事業所 JOY	船堀2-21-18 エクセルパレスII-110	03-6808-6188	○	○
110	江戸川区	相談支援センターくらふと	小松川2-9-2-1階	03-5858-6025	○	○
111	江戸川区	江相連相談支援センター	船堀3-5-26-1103 Tガーデンスクエア	03-5878-1436	○	○
112	江戸川区	「まある」相談支援事業所	中葛西1-38-18	03-6663-9870	○	○
113	江戸川区	相談支援センター 悠とピア	西一之江4-1-6 啓成ハイツ松江1F-A 悠歩舎内	03-5879-9377	○	○
114	江戸川区	H A L O (ハロ) 相談支援センター	本一色2-22-15 2階	03-5607-7883	○	○
115	江戸川区	江戸川区障害児・者相談支援センター	中葛西5-4-4 2階	03-3675-3701	○	○
116	八王子市	相談支援室ポレボ	西寺方町76 東京都八王子福祉園内	042-651-9410	○	○
117	八王子市	こまぎの相談支援センター	梶田町梶田町529-8 2階	042-661-2150	○	○
118	八王子市	ぼびー相談支援センター	高尾町1115-1 ハタノコーポ103号	042-673-4480	○	○
119	八王子市	障害者相談支援センター びあらいふ	明神町4-14-1 1階	042-646-4991	○	○
120	八王子市	八王子市基幹相談支援センター	明神町4-14-1-303	042-649-2239	○	○
121	八王子市	地域生活支援センターあくせす	子安町3-6-7 サザンエイトビル3F	042-646-7929	○	○
122	八王子市	障害者生活支援センター サポート南多摩	南大沢2-25 フォレストモール南大沢208号室	042-682-5343	○	○
123	八王子市	マインドはちおうじ相談支援センター	小門町75-7 エイビット小門町ビル3階	042-620-8851	○	○
124	八王子市	P A S T E L	打越町347-3 安井ビル102号	042-649-9368	○	○
125	八王子市	相談支援センターsprout (スプラウト)	明神町3-16-8 エマイユ1F	042-649-5890	○	○
126	八王子市	まちはの相談室	めじろ台3-39-12 ピオラコート102	090-6789-0435	○	○
127	八王子市	ウェブ・フォー・ネット相談室	片倉町359-4 パラグアスF1階102号	042-632-5655	○	○
128	八王子市	ライフ計画相談支援事業所	下柚木1522-1-302	080-2259-7310	○	○
129	八王子市	おはら相談所	散田町4-4-7 エクセラン西八王子206	070-3128-7769	○	○
130	立川市	イドコロ相談所	羽衣町3-1-12 マンション青301	042-512-8159	○	○
131	立川市	指定一般相談支援事業 自立生活センター・立川	柴崎町2-10-16 オオノビル2階	042-525-0879	○	○
132	立川市	相談支援事業所 介護グループふれあい	羽衣町2-41-1 羽衣第一ビル2階	042-595-6620	○	○
133	立川市	相談支援事業所暖	高松町1-17-20 稲谷ビル2階	042-512-5868	○	○
134	武蔵野市	地域生活支援センターびーと	吉祥寺北町4-11-16	0422-54-5171	○	○
135	武蔵野市	ライフサポートMEW	中町3-4-9 ディアハイム武蔵野1階	0422-50-1355	○	○
136	三鷹市	ひまわり	下連雀4-8-20	0422-24-7290	○	○
137	三鷹市	三鷹市障がい者自立支援センターゆー・あい	上連雀4-1-8	0422-43-9047	○	○
138	三鷹市	野の花	野崎2-6-42	0422-30-8800	○	○
139	三鷹市	長谷川病院一般相談支援事業所	深大寺2-30-17-201	0422-30-5376	○	○
140	三鷹市	相談Lab. 群青	牟礼5-11-25 東和ドミトリ-棟2階	0422-24-7476	○	○
141	三鷹市	相談支援などわど	大沢1-12-35 第一さくらハイツ115	0422-30-5853	○	○
142	青梅市	相談支援事業所 くらやしき	新町1-8-2	0428-78-2722	○	○
143	青梅市	多機能型支援施設 ほたるの里	長淵5-1086	0428-25-1200	○	○
144	府中市	地域生活支援センタープラザ	美好町1-7-2 第一市川マンション202	042-358-2288	○	○
145	府中市	エンパワメントふちゅう	府中町2-10-11 清田第二ビル1階	042-334-7511	○	○
146	府中市	地域生活支援センターあけぼの	寿町3-9-11 山上ビル1階	042-358-1085	○	○
147	府中市	相談室 たいよう	宮西町5-6-5 パークハウス宮西707	042-508-2805	○	○
148	府中市	地域生活支援センターみ〜な	南町5-38 府中市立心身障害者福祉センター内	042-360-1312	○	○
149	府中市	ふくし・生活の相談 and	緑町1-13-8 ホワイトハウス府中202号室	080-7248-1226	○	○
150	昭島市	虹のセンター25	中神町1176-19-101	042-549-7733	○	○
151	昭島市	昭島市障害者相談支援センター	昭和町4-7-1 昭島市保健福祉センター内	042-513-5456	○	○
152	調布市	社会福祉法人調布市社会福祉協議会 相談支援事業所ドルチェ	小島町2-47-1	042-481-7693	○	○
153	調布市	地域生活支援センター希望ヶ丘	東つづじヶ丘2-27-1	03-5314-7083	○	○
154	調布市	シエル相談支援センター	飛田給1-38-1	042-426-7717	○	○
155	町田市	まちのひ相談室	根岸2-31-5	042-860-2975	○	○
156	町田市	町田相談支援センター・ピギン	原町田5-4-19	042-785-4515	○	○
157	町田市	相談支援事業所うらら	金森2-30-8	080-3202-7316	○	○
158	町田市	医療法人社団鶴永会 MILACOCO センター	三輪緑山2-2133-1	044-988-3452	○	○
159	小金井市	小金井市障害者地域自立生活支援センター	緑町4-17-10	042-381-8411	○	○
160	小金井市	小金井市精神障害者地域生活支援センターそら	本町2-20-30	042-381-6922	○	○

No.	区市町村	名称	所在地	電話番号	地域移行支援	地域定着支援
161	小金井市	らく福祉会相談支援事業所	本町1-6-11	042-201-1150	○	
162	小平市	あい	小川西町5-22-12	042-349-2191	○	
163	小平市	なんでも相談いるおーる	仲町269-1	042-308-3732	○	○
164	小平市	地域生活支援センターあさやけ	小川東町4-2-1 小平元気村おがわ東1階	042-345-2077	○	○
165	小平市	小平市障がい者地域自立生活支援センター	学園東町1-19-13 福祉会館	042-341-6555	○	○
166	小平市	小平市立あおぞら福祉センター	鈴木町1-472	042-326-4980	○	○
167	小平市	小平市立たいよう福祉センター	小川西町5-25-15	042-343-4976	○	○
168	小平市	障がい者相談支援センター びありす	花小金井南町1-18-45-10-1F	042-461-7001	○	○
169	小平市	地域生活支援センター澄水	小川町1-485	042-346-7412	○	○
170	小平市	相談支援室かすみそう	小川町1-390-2 第一宮寺ビル102号室	042-313-2505	○	○
171	日野市	地域生活支援センターゆうき	高幡864-15	042-591-6321	○	○
172	日野市	日野市障害者生活支援センター びあ・たかはた	高幡2-9 ウィステリアガーデン1階	042-592-5454	○	○
173	日野市	日野相談支援事業所 ひとつぶのたね	多摩平3-5-21	042-514-9866	○	
174	東村山市	地域生活支援センターふれあいの郷	本町2-8-2 プライムビル207	042-397-6400	○	○
175	東村山市	東村山市基幹相談支援センター	野口町1-25-15 東村山市地域福祉センター内	042-394-1555	○	○
176	国分寺市	地域活動支援センターつばさ	泉町2-3-8	042-321-1212	○	○
177	国分寺市	地域生活支援センターブラッツ	南町3-4-4	042-323-5637	○	○
178	国分寺市	ラミュール相談支援事業所	本多4-15-8	090-8949-5413	○	○
179	国立市	相談支援エブシロン	富士見台2-42-14	042-505-7021	○	○
180	国立市	指定相談支援事業所福祉サポートライン	中1-18-35 国立ヒルズ101	042-573-5939	○	○
181	国立市	なびい	富士見台2-8-7 ラ・フォーレ国立Ⅲ101	042-571-3103	○	○
182	国立市	相談支援事業所 猫日和	西3-4-21 ベルジュール国立ウエスト202	042-508-2994	○	○
183	福生市	地域活動支援センターハッピーウイング	東町6-8 MEビル3階	042-553-9888	○	○
184	狛江市	地域生活支援センターリヒト	元和泉2-35-1 あいとびあセンター3階	03-3480-2236	○	○
185	狛江市	相談支援センターみずき	東和泉1-32-21	03-5761-4796	○	○
186	狛江市	狛江市一般相談支援事業所サポート	元和泉2-35-1 あいとびあセンター内	03-5438-3533	○	○
187	東大和市	東大和市精神障害者地域生活支援センター	中央3-912-3	042-564-0891	○	○
188	東大和市	東大和市総合福祉センターは〜とふる	桜が丘2-53-6	042-516-3981	○	○
189	清瀬市	地域生活支援センターどんぐり	元町1-13-24 常岡ビル1階	042-495-5110	○	○
190	清瀬市	清瀬市社会福祉協議会相談支援事業所	上清戸1-16-62	042-495-5511	○	○
191	清瀬市	相談支援センター ひだまり	梅園3-1-30	042-497-8882	○	
192	清瀬市	グローバルサポート相談支援事業所	松山1-20-3	042-497-1220	○	○
193	東久留米市	東久留米市地域生活支援センターめるくまーる	幸町3-6-2 アトモビル1階	042-476-1335	○	○
194	武蔵村山市	武蔵村山市精神障害者 地域活動支援センター お伊勢の森	学園4-5-1 武蔵村山市民総合センター2F	042-567-7256	○	○
195	多摩市	社会福祉法人桜ヶ丘社会事業協会桜ヶ丘記念病院	蓮光寺1-1-1	042-375-6311	○	○
196	稲城市	ソイル なえぎ	東長沼2109-7 マンションオリーザ103	042-401-7857	○	
197	あきる野市	をとん	小中野196-1	042-588-4540	○	○
198	あきる野市	あきる野市障がい者相談支援センター	二宮670-5 秋川健康会館1階	042-559-0368	○	○
199	あきる野市	ひのきのその	引田18-5(15街区12)	042-518-7533		○
200	西東京市	相談支援事業所 ポラリス	新町1-14-10	042-252-3103	○	○
201	西東京市	地域活動支援センター・ハーモニー	田無町4-17-14	042-452-2773	○	
202	西東京市	西東京市保谷障害者福祉センター	保谷町1-6-20	042-463-9861	○	○
203	西東京市	自立生活企画	田無町5-6-20 第2和光ビル202	042-462-5999	○	○
204	瑞穂町	地域活動支援センター ひまわり	箱根ヶ崎806-1	042-557-5145	○	○

(3) 精神障害者特定相談支援事業所一覧 (令和7年7月1日現在) (711か所)

No.	区市町村	名称	所在地	電話番号
1	千代田区	千代田区立障害者福祉センター	神田駿河台2-5	03-3291-0600
2	千代田区	特定非営利活動法人ホープ	飯田橋1-12-16 福岡ビル2階	03-3221-4266
3	千代田区	相談支援事業所 M o i	神田神保町2-3神田古書センター6階	03-6261-6175
4	千代田区	テイステーション	飯田橋1-9-6朝日飯田橋マンション802	03-6424-9261
5	千代田区	ビーンズ相談支援センター	神田錦町1-12-1アーク錦町ビルII5階	03-5577-6651
6	千代田区	相談支援事業所 樹	飯田橋4-4-9ダイアパレス502	03-6256-9701
7	中央区	中央区立福祉センター	明石町12-1	03-3545-9311
8	中央区	中央区障害者就労支援センター	東日本橋2-27-12-5階	03-3865-3889
9	中央区	中央区立福祉センター特定相談支援事業所	明石町12-1	03-3545-9311
10	中央区	特定非営利活動法人エヌフィット	日本橋人形町3-3-10 日本橋TECビル5階	03-6231-0776
11	中央区	相談支援事業所ヒューマングロー東銀座	築地1-4-8 築地ホワイトビル402	070-1260-3246
12	中央区	ポケット中央	明石町12-1 福祉センター5階	03-3541-1021
13	中央区	相談支援事業所 リワークセンター東京	日本橋人形町1-2-12 BournMark Ni	03-5623-1240
14	港区	有限会社すばる介護センター	高輪3-2-3 T323プレイスビル2階	03-5789-2786
15	港区	特定非営利活動法人 みなと障がい者福祉事業団	芝1-8-23 港区立障害保健福祉センター内	03-5439-8062
16	港区	港区立精神障害者支援センター	高輪1-4-8	03-5449-6455
17	港区	港区立障害保健福祉センター 地域活動支援センター	芝1-8-23	03-5439-2511
18	港区	ケアコーディネーション	白金3-3-4メゾン白金106	03-6453-9336
19	港区	麻布メンタルヘルス指定相談支援事業所	西麻布4-11-4-501	03-5424-1004
20	港区	コスモスクエアステーション	新橋6-5-4 DIKマンション新橋701	03-5405-1910
21	港区	ケアネスト	芝大門1-11-9 ライオンズマンション芝公園601	03-3433-0270
22	港区	ハッピーテラスケアサポート芝浦	芝浦4-12-31 VORT 芝浦 WaterFront 1階	03-6435-4738
23	港区	相談支援 K-スタジオ	赤坂1-7-18 メットライフ元赤坂イースト106	070-3535-0010
24	港区	港区立障害者支援ホーム南麻布	南麻布4-6-13	03-6455-7827
25	港区	相談支援事業所 Serecosu	赤坂7-5-43-215	03-5315-4966
26	港区	相談支援事業所 Serecosu	赤坂7-5-43-215	03-5315-4966
27	港区	ワンダフルサポート港	高輪4-8-11 高輪マンション303	03-5422-7591
28	港区	MKS	六本木7-3-8 永谷ヒルプラザ六本木810	080-5800-8288
29	港区	ミライエケア	三田2-17-29 オーロラ三田401	090-7405-6396
30	港区	インクルード相談支援センター 赤坂	赤坂2-17-55 プライム赤坂401	03-6441-0495
31	新宿区	新宿区基幹相談支援センター	歌舞伎町1-4-1新宿区役所本庁舎2階障害者福祉課	03-5273-4302
32	新宿区	地域活動支援センターまじ	高田馬場1-15-6	03-3200-9376
33	新宿区	地域活動支援センター『風』	中落合4-23-25	03-3952-6014
34	新宿区	相談支援事業所 Kaien新宿	西新宿7-7-29 西新宿ビル5階	050-2018-2040
35	新宿区	新宿区立障害者生活支援センター	百人町4-4-2	03-5937-6821
36	新宿区	ホートンケアサービス	西新宿4-32-11 セントビラ永谷415	03-6300-6483
37	新宿区	在宅支援相談室新宿	大久保2-7-1 大久保フジビル301	03-5155-8420
38	新宿区	team shien m.a 新宿	西新宿4-32-11 新宿セントラル永谷505	03-6380-3462
39	新宿区	プラーナ新宿	新宿2-9-23 SVAX 新宿 B 館一階	03-6273-2633
40	新宿区	ハートワーク相談センター	西新宿8-11-10 星野ビル3階	050-6883-8748
41	新宿区	相談支援事業所 ユアビット	赤城元町3-5 カース奈須野102	03-6273-2633
42	新宿区	指定特定相談支援事業所ニシココ	西新宿4-41-12-703	050-6883-8748
43	文京区	サポートセンターいちよう	本郷3-37-1 中村ビル2階	03-3868-3039
44	文京区	エナジーハウス	千駄木5-10-8	03-3828-6517
45	文京区	文京地域生活支援センターあかり	千石4-27-12 水間ビル1階	03-5976-3351
46	文京区	指定特定相談支援事業 ふくろう	弥生2-9-6	03-5684-0770
47	文京区	相談支援事業所 リリーフ	湯島3-20-9-401	03-6240-1977
48	文京区	マインドサポート	湯島2-4-3 ソフィアお茶の水904	03-6260-9813
49	文京区	相談支援事業所やえ	向丘2-33-14	03-5834-8991
50	文京区	指定特定相談支援事業所とみさか	千石1-15-5 千石文化苑ビル101	03-5810-1535
51	文京区	ケアワーク弥生 介護支援部	弥生2-15-13	03-3811-1259
52	文京区	指定特定相談支援事業所 もとふじ	本郷2-21-3 青木ビル1階	03-3868-3085
53	台東区	台東区精神障害者地域生活支援センターあきがお	蔵前3-18-4 ライフコア蔵前201	03-5823-4298
54	台東区	相談支援センターアップル	千束3-20-24	03-3874-7922
55	台東区	NPO 法人自立生活センターたいとう	竜泉3-19-7	03-5603-0821
56	台東区	相談支援センター ほおずき	日本堤1-32-3	03-3871-4123
57	台東区	相談支援センターつなぐ	浅草3-9-2 ランドール浅草102	03-6458-1872
58	台東区	耕房“望”	下谷3-17-12 下谷サニーハイツ2階	090-9687-7432
59	台東区	巴 ニノ輪	根岸5-22-6 ブロックン6F	03-3876-7456
60	台東区	サクラネ相談支援	橋場1-36-15-101 藤和東浅草コープ	03-3873-4370
61	台東区	相談支援事業所いっそう	根岸4-16-6 二葉荘202	080-6773-2106
62	台東区	りすべく相談支援	上野桜木1-14-21 高遠レジデンス上野桜木1階	070-8363-3433
63	墨田区	墨田区精神障害者地域生活支援センター友の家	太平1-11-7 グランドステータスK I Y A 4階	03-3626-6165
64	墨田区	医療法人社団草思会 錦糸町相談支援センター	錦糸3-5-1 4階	03-5637-7266
65	墨田区	あしたば相談支援事業所	押上1-43-3	03-6456-1669
66	墨田区	らいふ十人会	緑4-5-10	03-3634-1217
67	墨田区	とらいあんぐるサポートセンター	墨田2-16-5	03-3619-3187
68	墨田区	ハーツ相談支援事業所	業平1-3-1-202	03-5819-4383
69	墨田区	ほしのき相談支援	業平5-11-10 岩橋ビル102	03-6456-1594
70	墨田区	相談支援はあと	八広5-30-5	03-6657-2399
71	墨田区	相談支援センターふるさと	向島5-43-20-101	03-5819-3254
72	墨田区	相談支援事業所 あんず	文花2-17-5 ソミコーボ文花104	03-6822-8864
73	墨田区	すみだ障害者就労支援総合センター	緑4-25-4	03-5600-2004
74	墨田区	すびか相談支援センター	亀沢1-21-8	03-6411-5713
75	墨田区	相談支援ぶらす	押上1-33-4 中村ビル101	080-7020-3034
76	江東区	地域活動支援センター ウィル・オアシス	住吉1-17-20 住吉ビル4階	03-6284-0545
77	江東区	地域活動支援センター ロータス	大島5-10-10-101	03-5858-8696
78	江東区	江東区地域生活支援センター ステップ	東陽3-16-12 田中ビル2階	03-5633-7714
79	江東区	城東訪問介護	大島7-15-5-304	03-5628-3377

No.	区市町村	名称	所在地	電話番号
80	江東区	ゆめ相談支援事業所	北砂1-14-4-1階	03-3644-0701
81	江東区	有限会社サン介護センター	東砂1-6-5	03-5617-3955
82	江東区	のびのび相談支援センター	北砂7-9-1 太陽ベニヤビル1F	03-6666-2181
83	江東区	なかよし指定訪問介護事業所	福住2-4-1	03-5639-9188
84	江東区	江東区亀戸福祉園	亀戸9-6-29	03-3683-1451
85	江東区	江東区あすなろ作業所	東砂3-30-6 東砂福祉プラザ3階	03-3646-6720
86	江東区	相談支援センターきりん	南砂5-4-2	03-3699-5809
87	江東区	グッドワン	住吉1-14-11	03-6284-0411
88	江東区	相談支援事業所デライト江東	亀戸6-56-17 稲島ビル4階	03-5858-8721
89	江東区	相談支援センター OHANA	亀戸2-44-12 亀戸ビル2階	03-5858-8747
90	江東区	就労プランニングセンター Works	東陽3-17-14 サンイーストビル2階	03-4400-7240
91	江東区	NPO 法人結ぶ会	豊洲4-10-1-1205	03-6767-8007
92	江東区	ソーシャルサポートえん	古石場2-11-12 渡辺ビル101	03-6458-5766
93	江東区	一般社団法人東京中央連絡会 江東相談室	北砂4-11-19	050-1731-8511
94	江東区	アンシクアサービス 東陽	東陽5-26-15	03-4500-2264
95	江東区	相談支援事業所こうとうケア	大島6-22-6-307	03-6820-6152
96	品川区	品川区精神障害者地域生活支援センター	西五反田2-24-2	03-5719-3381
97	品川区	品川区発達障害者相談支援センター	上大崎1-20-12	03-5793-7071
98	品川区	インクル南品川障害者相談支援センター	南品川4-11-1	03-3471-4830
99	品川区	福は家相談室品川	西大井4-10-16-202	03-6429-8031
100	品川区	品川区西五反田障害者計画相談支援事業所	西五反田3-6-6	03-5436-7488
101	品川区	パーソナルファミリーサポートセンター	西五反田5-4-5 ライオンズマンション西五反田第2 903	03-6824-5143
102	品川区	相談支援事業所スタンドアウト品川	上大崎2-6-4-106	090-9828-9463
103	品川区	ランクラブコネクト東京	東大井5-7-10 クレストワンビル5階	070-9358-1060
104	品川区	品川区東品川精神障害者相談支援センター	東品川3-1-8	03-6260-2500
105	目黒区	地域生活相談支援センターセサミ	中央町2-32-5 スマイルプラザ中央町3階	03-5794-4101
106	目黒区	目黒区心身障害者センターあいアイ館	八雲1-1-8	03-5701-2221
107	目黒区	いきいき福祉相談支援センター	碑文谷5-12-1	03-3713-8207
108	目黒区	目黒障害者相談センター	中根1-3-9 森戸ビル302	03-3725-8808
109	目黒区	LITALICO 相談支援センター中目黒	上目黒2-1-1 中目黒GTタワー20F	03-6864-0798
110	目黒区	ナイスケア目黒相談支援センター	大岡山1-5-15 NCビル2F	03-3717-3184
111	目黒区	重症心身障害・医療的ケア 相談センター ガブリエル	中町1-6-5 目黒Kハイツ201	080-7399-0369
112	大田区	かまた生活支援センター	西蒲田4-4-1	03-5700-6761
113	大田区	こうじや生活支援センター	東糀谷1-14-14	03-5705-0744
114	大田区	糀谷作業所	本羽田1-18-21 日興ビル201号室	03-6319-7458
115	大田区	おおた相談支援センター	蒲田4-29-11 高橋ビル3階	070-1188-8159
116	大田区	E N T A S	西蒲田4-4-1-2階	03-3751-7650
117	大田区	大田区立障がい者総合サポートセンター相談支援事業所	中央4-30-11	03-5728-9433
118	大田区	サポートネット久が原	久が原3-32-12	03-6410-9405
119	大田区	麻布メンタルヘルス指定相談支援事業所大田支局	中馬込3-27-7 ジュネス馬込305	03-6410-9995
120	大田区	TOMOソーシャルサポートネット	蒲田1-24-17	03-5480-7391
121	大田区	特定相談支援事業所 ワークスタッフ鶴の木	鶴の木2-17-3 ライオンズマンション鶴の木1階	03-5741-8239
122	大田区	相談支援事業所 であいとさばーと	蒲田5-30-15 第20下川ビル	03-6715-9003
123	大田区	With	池上3-4-11 ケインズスクエア池上102	03-6410-6875
124	大田区	大田地域生活相談室	大森西3-3-9	080-4195-4578
125	大田区	相談支援事業所ここん	山王4-21-17-101	03-3777-7155
126	大田区	株式会社アーネストケア	新蒲田2-4-3 スポーツプラザビル5階	03-5744-4649
127	大田区	ゆうりん大森	大森西5-9-14 島田ビル203号室	03-5763-5162
128	大田区	カラーズ	大森西6-2-2 STビル1階	03-5767-5216
129	大田区	相談支援びっと東京	田園調布5-45-10	03-6715-6242
130	大田区	相談支援事業所タナ	中央3-26-5 フレンズハイツ103	03-6821-1940
131	大田区	ヘルプハート特定相談支援事業所	西鎌田8-13-7 HEARTビル1階	03-6822-5928
132	大田区	ケアズファクトリー蒲田	新蒲田2-1-3 7階	03-6424-8585
133	大田区	縁 S 在宅ケア相談室	大森西3-4-16	03-6436-8809
134	大田区	ガーベラ相談室	久が原2-14-9 (みどりの歩み内)	080-4688-2989
135	大田区	サニーズびあ	池上8-10-13-101	03-5747-3232
136	大田区	相談支援事業所 Ta o	北糀谷2-15-15	03-6876-2738
137	大田区	相談支援事業所 コンテ	池上1-30-23 IDEAREVE IKEGAM	03-6410-4300
138	大田区	特定非営利活動法人たすけあい大田はせさんずルバーステーション	池上4-28-3	03-5747-2816
139	大田区	相談支援事業所 ヒマワリ	久が原2-25-12	03-6555-4793
140	大田区	ハビネスケア	中央4-3-1 中央4丁目ビル301	03-5728-9951
141	大田区	えみくる	大森西4-17-18 ワンズホーム大森1階	03-6423-1480
142	世田谷区	サポートセンターさめた	祖師谷3-24-1TKR祖師谷大蔵202号	03-3483-2471
143	世田谷区	地域生活支援センターMOTA	松原3-40-7 バインフィールドビル201	03-3325-0951
144	世田谷区	自立生活センターハンズ世田谷	豪徳寺1-32-21 スマイルホーム豪徳寺1階	03-5450-2861
145	世田谷区	なかまっち相談室	中町4-6-7	03-6411-6597
146	世田谷区	team shien m.a	梅丘1-15-11 TOMOビル3階	03-6413-6465
147	世田谷区	ケアセンターふらっと	下馬2-20-14	03-5712-5105
148	世田谷区	まつばらけやき相談支援センター	祖師谷3-1-3 世田谷区障害者週央支援センターすきっぷ 分室そしがや内	03-6265-7140
149	世田谷区	相談支援センターあい	祖師谷3-21-1	03-6411-2289
150	世田谷区	相談支援センター かりんとう	松原6-8-10	03-6413-9668
151	世田谷区	相談支援 ここから	北鳥山3-11-5	03-5315-7887
152	世田谷区	相談室にじこ	南鳥山6-3-9 ミール千歳鳥山603	03-5314-9588
153	世田谷区	相談支援事業所 梅ヶ丘	松原6-37-1	03-6379-5671
154	世田谷区	相談支援事業所 ゆかり	船橋1-30-9	03-3426-2386
155	世田谷区	発達障害者就労支援センターゆに(UNI)相談支援事業所	上用賀5-14-1-102	03-5797-2340
156	世田谷区	東京総合福祉	桜上水1-1-3-104	03-6318-4222
157	世田谷区	ナイスケア世田谷相談支援センター	駒沢3-7-20 グリーンプラザ202	03-5433-2240
158	世田谷区	マーベラス	上北沢3-17-7 ハイムオリオン102号室	03-6326-2659
159	世田谷区	相談支援センターちぐさ	北鳥山1-55-10 フレンテ北鳥山203	03-5969-8522
160	世田谷区	はるの相談室	等々力2-36-2 エクセル等々力201号室	03-6411-6064

No.	区市町村	名称	所在地	電話番号
161	世田谷区	シモキタステーション	代沢2-28-8-1FA/601	03-5787-8705
162	世田谷区	オレンジケア相談室	南鳥山4-3-8 マノアール世田谷105	03-6909-1926
163	世田谷区	オリブ・ケア千歳台	千歳台3-28-4-101	03-3482-8421
164	世田谷区	コンシェルジュ藍	野沢4-22-6 ニューコーポラス102	070-4437-6727
165	世田谷区	相談支援センター架け橋	野沢2-30-3 駒沢イン204	03-6453-1924
166	世田谷区	相談支援アンジュ	鎌田4-17-17サンエイハイイツ105	03-6411-1580
167	世田谷区	相談支援ウイング	宮坂3-12-5 タケベビル3階	03-5799-7400
168	世田谷区	からふるplan	池尻3-13-10	03-4586-7962
169	世田谷区	相談支援事業所しらうめ	松原6-28-1 リアライズマンション105	03-6265-7866
170	世田谷区	亀右衛門相談支援事業所	三軒茶屋1-35-1 三軒茶屋ゴールデンビル203	03-5431-3911
171	世田谷区	世田谷区相談支援 ポミエ	喜多見8-18-16 スプリングス204	080-4618-7406
172	世田谷区	ケアルームダッシュ	祖師谷6-1-5 アーバンコート祖師谷202	03-5787-7698
173	世田谷区	Ohana kids 相談支援	若林4-19-4-205	03-5787-8461
174	世田谷区	そうだんや用賀	用賀4-13-2 メゾンド・シルベスト406	03-3707-6831
175	世田谷区	相談支援ルフト	奥沢3-31-4 W. OKUSAWA 3・4階	03-6421-9800
176	世田谷区	あおいサポートステーション明大前	松原1-10-8 小野ビル302	03-6823-4684
177	渋谷区	地域活動支援センターふれあい	笹塚3-43-1	03-5302-1190
178	渋谷区	渋谷区精神障害者地域生活支援センター	代々木1-20-8	03-3299-0317
179	渋谷区	パールケア	鉢山町3-27 社会福祉法人パール福祉総合プラザ内	03-5458-4816
180	渋谷区	東京総合福祉	笹塚1-61-8-823	03-6318-4220
181	渋谷区	相談支援センター樹音	代々木2-27-8 代々木レジデンス402	03-6276-1407
182	渋谷区	インクルード相談支援センター 渋谷	渋谷1-1-3 第35荒井ビル4階	03-6459-3092
183	渋谷区	相談支援事業所AHIソーシャルサポートオフィス	代々木2-23-1NSM	03-6383-3162
184	渋谷区	渋谷区障がい者基幹相談支援センター	宇田川町1-1	03-5457-0887
185	渋谷区	相談支援事業所クローバー渋谷	渋谷2-2-4 青山アルコープ707号室	090-1250-3041
186	渋谷区	一般社団法人Relation	神宮前3-1-24 ソフトタウン青山225号	080-5957-0210
187	渋谷区	コネクトしぶや	代々木3-33-10 メゾンヨーラク205	03-6276-7990
188	渋谷区	メディリス相談支援センター	渋谷3-7-3 第1野口ビル6階	03-6434-1065
189	中野区	中野区精神障害者地域生活支援センター 通称「せせらぎ」	中野5-68-7 中野区社会福祉会館6階	03-3387-1326
190	中野区	ことり	東中野4-2-2 篠木ビル3階	03-3360-3517
191	中野区	中野障害者計画相談支援室	江原町2-6-7	03-5906-5535
192	中野区	ふらっとなかの	本町5-40-14	03-6805-6580
193	中野区	鷺宮すこやか障害者相談支援事業所	若宮3-58-10	03-6265-5770
194	中野区	弥生福祉作業所障害者相談支援事業所	弥生町4-36-15	03-3384-2939
195	中野区	南部すこやか障害者相談支援事業所	弥生町5-11-26	03-5340-7888
196	中野区	障害者相談支援事業所 わ・らいふ	新井2-8-13	03-3388-2941
197	中野区	リニエ相談支援中野	東中野3-16-14 小谷ビル301	03-5937-0480
198	中野区	北部すこやか障害者相談支援事業所	江古田4-31-10	03-5942-5800
199	中野区	社会福祉法人中野あいいく会 中部すこやか障害者相談支援事業所	中央3-19-1	03-3367-7810
200	中野区	もみじやま障害者計画相談室	中野5-3-32	03-5318-9954
201	中野区	ラナイ相談支援事業所	上高田5-47-11 セントリバーIII101	03-6875-7485
202	中野区	日本リック相談支援事業所りんく	本町5-3-1 NS Studio201	03-6304-8470
203	中野区	相談支援事業所虹の木	東中野4-4-5 東中野アパートメンツ515	03-6279-2393
204	中野区	相談支援事業所a b b y	中央2-30-9 山王MGビル305	050-1226-3065
205	中野区	相談支援 ぼちぼち	中央2-30-9 山王MGビル334	050-5812-2750
206	杉並区	杉並障害者自立生活支援センターすだち	今川2-14-12	03-5310-3362
207	杉並区	相談支援事業所 リリーフ	阿佐谷南3-37-13 大同ビル403	03-5335-1233
208	杉並区	いたる相談室	阿佐谷北2-32-1	03-6383-5571
209	杉並区	障害者ケアマネジメント友愛	高円寺南3-44-20 マウンテンハイイツ105	03-5307-6790
210	杉並区	株式会社よりみち	天沼3-29-14	03-3392-0915
211	杉並区	あおばケアセンター	天沼3-26-25	03-6383-6080
212	杉並区	やどり木	永福4-1-11	03-6265-7490
213	杉並区	あおいサポートステーション	高井戸東3-17-18	03-6795-8149
214	杉並区	相談支援事業所 HUG はぐ	高円寺南4-45-4 高円寺南サマリヤマンション704	03-5307-8989
215	杉並区	ユトリロ	下井草1-10-5	03-3399-8373
216	杉並区	かたつむり相談室	堀ノ内3-52-22 川内ビル3階	03-6383-2397
217	杉並区	相談支援事業所 ゆい企画	成田東5-15-21 成宗マンション1階	03-3220-7880
218	杉並区	キラキラストーション	阿佐谷南2-14-23 エクシブ阿佐谷102	03-6454-6513
219	杉並区	福は家相談室	善福寺4-17-6 1階	03-6913-8824
220	杉並区	八成相談支援事業所	井草1-40-16	03-3395-7531
221	杉並区	しゃろむ杉並	上荻2-7-1	03-5335-7690
222	杉並区	相談支援事業所かすみ草	和泉3-22-15 グランヴェール和泉101	03-6265-7991
223	杉並区	スギコマナジメーションセンター	高井戸東2-25-11 エザンス高井戸201	03-3334-4450
224	杉並区	相談支援事業所ういる	西荻北3-25-10 メゾン内田103	03-4285-9727
225	杉並区	青い鳥合同会社	荻窪4-24-18 荻窪家族レジデンス102	03-6383-5888
226	杉並区	永福南社会福祉ガーデン 相談支援事業所	永福1-7-6	03-6379-3011
227	杉並区	相談支援 OKブラネット	桃井2-1-6 シャトレ・オギ201号	03-6913-8607
228	杉並区	特定相談支援事業所エンカレッジ	高円寺南2-1-3 日本アタックビル302号	03-5929-9203
229	杉並区	相談支援事業所みんなのいえ	桃井1-3-10 東京セントラル荻窪402	03-6454-6416
230	杉並区	二葉庵	高井戸西2-1-24 高井戸Tビル202号室	03-5941-8306
231	杉並区	ゆうケアセンター	高円寺南2-42-18 Hisamori 17-103	03-5929-9822
232	杉並区	相談支援 ファースト	和泉4-9-6 マロード・テルミ202	090-4677-9672
233	杉並区	つむぐケア永福	永福4-18-2 東宝ビル4階	03-6338-4722
234	杉並区	ユニバーサル介護センター永福	永福3-21-4	03-3325-8676
235	杉並区	Conatus Suginami	西荻北2-1-10 並のービル 2階	03-5311-1237
236	杉並区	ましろ相談室	西荻南2-30-15-401	03-6823-7495
237	杉並区	杉並区医師会相談支援室	天沼3-19-14 フェニックス杉並1階	03-3391-0009
238	杉並区	相談支援事業所 福祿寿	和田3-41-18	03-6304-9991
239	豊島区	相談支援センターこかげ	南大塚3-32-9 西島ビル4階	03-5958-1997
240	豊島区	あおぞら相談支援センター	南長崎5-29-10 コーポ島忠1階	03-5983-0021
241	豊島区	相談支援事業 ゆきわりそう	南長崎6-19-5 ゆきわりそう1階	03-6908-3455

No.	区市町村	名称	所在地	電話番号
242	豊島区	相談支援事業所 ガーデニング	南長崎5-26-13 2階	03-6908-0285
243	豊島区	Link福祉相談局	東池袋1-25-17ウエストビル7階	03-5957-1179
244	豊島区	相談支援事業所・アニマートとしま	東池袋2-22-4市川ビル101	03-5927-1939
245	豊島区	相談支援事業所ゆうかり	千早2-29-6	03-3554-8284
246	豊島区	サポート・ハブすかも	巣鴨3-39-4 東都ビル13階	03-5980-7014
247	豊島区	らっく相談支援事業所	南大塚3-44-13-602	03-5953-5310
248	豊島区	相談支援事業所さらばれ	南池袋2-30-7 サトービル2階	03-5944-9123
249	北区	障がい者相談支援センターしらゆり	赤羽南1-3-1高橋ビル4F	03-3598-6310
250	北区	相談事業所わくわくかん	赤羽南2-6-6 スカイブリッジビルB1階	03-3902-9996
251	北区	ヘルパーステーション赤羽	赤羽2-69-2 千秀ビル3F	03-3598-8690
252	北区	相談支援事業所ケアネットワーク	赤羽南1-17-6 石垣ビル1F	03-6903-9633
253	北区	フロイデ	東十条6-5-19	03-6454-4736
254	北区	コンティヌオ	西ヶ原2-40-12パーソナルハイツ飛鳥山1階	070-5086-2044
255	北区	株式会社 かいごのきもち	中里1-15-1 アムロゼッタ駒込102	03-5834-7267
256	北区	スマイルハート王子	豊島6-7-16 モリヤマンション502.503	03-5959-0770
257	北区	王子神谷相談支援センター	王子5-2第2号棟第117号室	03-6903-2239
258	北区	くるみ相談支援室	赤羽北2-13-13	03-3909-8031
259	北区	指定相談支援アットコレット王子	豊島8-3-13 豊島マンション1階	03-6903-2526
260	北区	障がいSOS!相談支援ツナガレ	豊島3-7-21	050-1099-4043
261	北区	福祉総合支援サービス事業所 DREAM EVO	赤羽台4-10-7	03-5948-5575
262	北区	みらい相談室	豊島5-4 第6号棟 104号室	03-6903-3912
263	北区	グリーンケア十条	豊島7-11-6	03-6768-4529
264	北区	はずぬま相談支援事業所	赤羽1-51-3 赤銀第3ビル	03-6903-8522
265	北区	たばこま ころろラボ	田端4-19-5 第二アサカビル101	03-6822-0151
266	北区	ときわ相談支援事業所	赤羽2-69-6 ベティ・ロロマ2階	050-3851-5365
267	荒川区	荒川区立精神障害者地域生活支援センター	東尾久5-45-11	03-3819-3113
268	荒川区	荒川区障害者福祉課	荒川2-2-3	03-3802-3111
269	荒川区	宮本相談支援センター	町屋2-14-9 メゾンドカスターナ101	03-5692-1610
270	荒川区	オフィスサブライ相談支援事業所	東日暮里2-45-12	03-5615-2745
271	荒川区	相談支援事業所 荒川愛恵苑	西尾久7-50-6	03-3894-4100
272	荒川区	おぐの相談室	西尾久5-9-7 リード西尾久104	080-9814-4435
273	荒川区	ソラティオ23	南千住2-8-6	03-3801-7227
274	板橋区	レインボーブリッジ板橋ケアセンター	板橋3-5-15	03-5943-2951
275	板橋区	ゆめの園志村障がい者相談支援センター	若木3-15-1	03-3966-2548
276	板橋区	指定相談事業所 スペースピア	常盤台2-1-7	03-3554-3081
277	板橋区	さくらヘルプケア	高島平1-48-5-102	03-3935-2201
278	板橋区	板橋区立障がい者福祉センター	高島平9-25-12	03-6906-5721
279	板橋区	泰心訪問介護センター	大山東町53-7 坪井ビル2階	03-5944-2555
280	板橋区	株式会社福ぶくろ 介護のたくみ	上板橋2-30-2	03-6906-4182
281	板橋区	相談支援センター f t l アクセス	成増2-23-1	03-6904-1095
282	板橋区	株式会社もみの木	常盤台1-33-4	03-3960-4487
283	板橋区	株式会社ケアプラン徳丸	四葉2-19-6-201	03-5967-0770
284	板橋区	B e e c h	清水町81-11 アセツ本蓮沼106	03-6909-6411
285	板橋区	アイサービス	常盤台2-33-4-101	03-5918-9561
286	板橋区	東京都板橋区立加賀福祉園	加賀1-7-2	03-3579-2366
287	板橋区	スローステップ 相談支援センター	蓮根2-17-7	03-5916-0980
288	板橋区	サンライズ高島平	高島平7-26-8	03-3979-3350
289	板橋区	心身障害児総合医療療育センター	小茂根1-1-10	03-3974-2146
290	板橋区	相談支援事業所フェリシダ	板橋1-42-10 レオ板橋102	03-6915-5596
291	板橋区	東京YWCA キッズガーデン	坂下1-34-25	03-5914-1854
292	板橋区	ピースケアサービス	新河岸3-15-7-303 サンライフ新高島平	03-5968-3235
293	板橋区	ケアイサポート介護事業部	大和町10-11	03-6905-1054
294	板橋区	みちおい相談支援事業所	徳丸3-38-34 ヒルサイドハイツB1階	03-6909-7022
295	板橋区	相談支援事業所 ウィリング	清水町77-1	03-6784-0003
296	板橋区	相談支援事業所 リンクプラス	泉町5-2 1F	03-5918-8092
297	板橋区	ココロネ板橋	向原3-7-9	03-5964-5477
298	板橋区	指定特定相談支援事業所 青い鳥 Lien	板橋1-29-7 2階	03-6905-6480
299	板橋区	相談支援センターFLAT	東新町2-49-6 レーベンハイム常盤台七番館404	090-8506-7718
300	板橋区	楓ケアサポート	成増1-28-15 林屋ビル502	03-6381-4861
301	板橋区	C S Cセカンドライフ	蓮根2-9-25 スカイピア蓮根202	03-4503-6556
302	板橋区	えんじゅ相談支援事業所	仲宿22-6	03-6905-7043
303	板橋区	有限会社希ケアサービス	幸町20-14	03-3956-2159
304	板橋区	はずね相談支援センター	蓮根2-2-7 猪熊コーポ101	03-4283-2942
305	板橋区	リクラス東京 訪問介護よつば	中板橋22-9 堀越ビル102	03-5944-1766
306	板橋区	ノーサイド相談支援事業所	赤塚新町1-24-3 グレース赤塚302	070-5578-4930
307	練馬区	練馬区立豊玉障害者地域生活支援センター	豊玉北5-15-19	03-3557-2020
308	練馬区	練馬区立光が丘障害者地域生活支援センター	光が丘2-9-6	03-5997-7858
309	練馬区	練馬区立石神井障害者地域生活支援センター	石神井町7-3-28	03-3997-2181
310	練馬区	練馬区立大泉障害者地域生活支援センター	東大泉5-35-2	03-3925-7371
311	練馬区	ねりま相談支援事業所みらい	中村1-7-10 マーベラスA101号	03-3577-8658
312	練馬区	相談支援事業所陽(ていーら)	石神井台7-26-5	03-6904-8965
313	練馬区	ケアサポートサニーサイド相談支援事業所	石神井町3-17-14 コスモス石神井公園303号室	03-5393-0368
314	練馬区	たまみずき相談支援事業所	東大泉1-20-31 パステルゆふ3階	03-5923-9223
315	練馬区	障害者相談支援事業所あかり	高松2-26-6 サングリーン高松2階	03-5848-3061
316	練馬区	ケアセンター彩り	東大泉6-18-18 メゾン寿104号	03-3867-6239
317	練馬区	ヘルプメイト関町相談支援部	関町北4-2-12	03-3920-4693
318	練馬区	山彦相談支援事業所	富士見台2-19-9	03-3970-2365
319	練馬区	やまびこ第二相談支援事業所	田柄1-4-30	03-6906-9803
320	練馬区	ワークショップ石神井相談支援事業所	石神井町7-17-4	03-5923-9818
321	練馬区	ライフデザイン相談支援事業所	大泉学園町1-31-8 メルヴェユ大泉学園401号	03-5947-4558
322	練馬区	NPO・ACTねりま居宅介護支援事業所	桜台1-12-9 メナーージュ桜台1階	03-5946-6881

No.	区市町村	名称	所在地	電話番号
323	練馬区	かがやき相談支援事業所	中村南2-18-14 マウントスクエア101号室	03-6754-9872
324	練馬区	指定特定相談支援事業所ケアサービス伊東	早宮2-16-26	03-3934-1210
325	練馬区	石神井生活相談支援室	石神井町4-3-16	03-5923-9121
326	練馬区	相談支援事業所さくら	上石神井3-16-25	03-5903-9807
327	練馬区	相談支援事業所 エスエスピー	練馬3-1-6-803	090-2733-1138
328	練馬区	りんごの木相談支援事業所	大泉学園町1-7-18	03-6904-5053
329	練馬区	ゆめの園 上宿障がい者相談支援センター	北町2-30-5	03-6912-3218
330	練馬区	相談支援事業所スワロウ	南大泉5-38-15 シェルクレーン105号	03-6904-6524
331	練馬区	相談支援 まんまる	石神井台3-26-8-104	050-3187-6415
332	練馬区	小竹メンタルサポート	桜台4-21-7-203	03-6914-9590
333	練馬区	相談支援事業所Pono	小竹町1-47-13-201	03-6909-3452
334	練馬区	なないろ相談支援事業所	桜台1-40-3 コーポ大同101	03-6691-6893
335	練馬区	大泉つつじ荘	東大泉2-11-22	03-3922-7666
336	練馬区	相談支援みずのわ	大泉学園町1-25-6-202	03-5935-4007
337	練馬区	絆 Consultation support office	桜台5-14-5	03-6768-2837
338	練馬区	ソレイユ相談支援事業所	立野町8-8 福山ビル1階	03-6904-8558
339	練馬区	相談支援事業所 ここいろ	中村北4-13-2 ロイヤル中村橋201	090-3112-5516
340	練馬区	たまみずき相談支援事業所	東大泉1-20-31 パステルゆふ3階	03-5923-9223
341	足立区	足立区精神障がい者自立支援センター	竹の塚6-18-4	03-3883-7177
342	足立区	あしたば相談支援センター	中央本町2-25-5-104	03-5888-6576
343	足立区	一粒の麦	花畑4-34-16	080-7997-0160
344	足立区	特定非営利活動法人クララ	西新井本町2-15-7	03-3857-3093
345	足立区	ばぼらーと相談室	入谷1-16-13	03-5888-5302
346	足立区	成仁 相談支援事業所	島根1-12-4 成仁島根ビル2階	050-3734-5406
347	足立区	相談支援事業所 ウェルビー北千住駅前センター	千住3-57-2 田仁千住3丁目ビル3階	070-6409-8126
348	足立区	ぶらちな相談支援センター	加平1-8-23	03-5697-9200
349	足立区	のんの相談支援事業所	梅田2-12-1 鈴商ビル3F	03-5845-8405
350	足立区	WELS PORT	舎人6-6-22	03-5838-0033
351	足立区	特定相談支援事業所アニーモ	中央本町4-12-6 五反野ハイツ101	03-3848-1515
352	足立区	地域支援センターフリーデザイン	西新井栄町1-5-5 海老原ビル3階	03-5888-2230
353	足立区	相談事業所 ディオープ	西新井1-1-6 加瀬ビル2103階	03-6822-2382
354	足立区	さぼーと西新井	栗原4-5-1 いそがひファーストビル1階	03-5647-9261
355	足立区	相談室To To i	佐野2-10-13 めぐみハイツ201	03-5682-2193
356	足立区	西新井まちの相談室	西新井5-4-2-5 1階	090-1570-5051
357	足立区	相談支援事業所 光輪	神明2-10-14 ラパス神明301	03-5856-3591
358	足立区	相談支援事業所 おかげさま	伊興4-9-8-105	03-4400-2213
359	足立区	ゆんたく福祉相談	神明2-10-14 ラパス神明301	03-6677-8140
360	足立区	Luminous	伊興4-9-8-105	090-2021-3371
361	葛飾区	相談支援事業所 さい	青戸5-14-2 仙ノ倉ハイツ1階	03-6848-5491
362	葛飾区	地域活動支援センターもっこ	四つ木4-11-8	03-5654-6702
363	葛飾区	葛飾区自立訓練事業所	堀切3-34-1	03-5698-1336
364	葛飾区	東京都葛飾福祉工場 障害者計画相談支援室	立石3-10-18	03-3693-6641
365	葛飾区	きらら介護サービス 亀有	青戸8-9-16	03-5650-2735
366	葛飾区	相談支援室 ひまわり	東新小岩6-13-12 第一藤栄ハイツ102	03-5654-7026
367	葛飾区	相談支援センターおおぞら	細田5-16-11	03-6458-0127
368	葛飾区	相談支援事業所なないろ	西新小岩4-40-20 マンションサンエイD A202号	03-5875-6441
369	葛飾区	相談支援事業所 デライト葛飾	亀有1-22-17	03-6662-5400
370	葛飾区	相談支援センター アレーズ秋桜	水元2-20-10	03-5876-9027
371	葛飾区	相談支援事業所ワン	柴又6-12-18-2階	090-8941-5700
372	葛飾区	相談支援事業所ハート&スマイル	高砂3-11-14 ステーションハイツ高砂204	03-5876-8441
373	葛飾区	特定相談支援事業所スマリティ	白鳥3-10-7 プリンセスコートお花茶屋103	070-1465-3344
374	葛飾区	地域活動支援センターコバン	新宿3-9-11	03-5876-6320
375	葛飾区	相談支援事業所みやび	柴又3-12-20 京葉製鎖株式会社本社事務所1階	080-35803773
376	葛飾区	ケアサポート あろはな	青戸2-7-1	03-6662-8160
377	江戸川区	地域活動支援センターえどがわ	松島3-46-10 かとりコーポ101	03-5879-0708
378	江戸川区	地域活動支援センター はるえ野	春江町2-41-8	03-5664-6070
379	江戸川区	相談支援センター ハート花きりん	中葛西6-10-7 江戸川ビル2階	03-3869-1731
380	江戸川区	トロールケアサービス	北小岩5-1-9	03-5612-1306
381	江戸川区	蜂輪	中葛西2-7-12 Luxury SUNLAKE 108号室	03-6808-4814
382	江戸川区	「まある」相談支援事業所	中葛西1-38-18	03-6663-9870
383	江戸川区	にじいろ相談支援事業所	中央4-25-16 石井ビル2階	03-5879-3820
384	江戸川区	永仁介護サービス 瑞江相談支援事業所	春江町3-51-4	03-3698-4441
385	江戸川区	相談支援センター カピリナ	篠崎町2-47-4	03-6801-7048
386	江戸川区	H A L O (ハロ) 相談支援センター	松江2-20-9 杉山ビル2階	03-5607-7883
387	江戸川区	でこぼん	北小岩1-10-1 サンライズII 103	03-5612-4451
388	江戸川区	東京ケア	鹿骨3-18-8	03-5666-5678
389	江戸川区	江東園さわやか相談室 宙	東瑞江1-11-5 ラ・ヴェルフルート103号室	03-5664-1801
390	江戸川区	江東園ケアセンターつばき えぼっく	春江町2-5-15	03-5636-6211
391	江戸川区	いわいだ介護相談室	南葛西2-6-5-102	03-6808-5115
392	江戸川区	永仁介護サービス 平井相談支援事業所	平井4-1-19	03-3683-4441
393	江戸川区	ケア あんじゅ	大杉5-20-1	03-6795-9937
394	江戸川区	相談支援事業所 けいプラン	西小岩1-21-16 エーチワイ江戸川201	03-6657-8951
395	江戸川区	なでしこプランセンター	南小岩2-8-2 南小岩スタービル	03-5876-8228
396	江戸川区	マミー相談支援	南小岩3-20-2	03-6318-5091
397	江戸川区	あいしんケア相談支援センター	上篠崎3-2-2 金子ハイツ101	03-3678-0094
398	江戸川区	相談支援センターぼこ・あ・ぼこ	本一色2-22-15 2階	03-6231-4278
399	江戸川区	日本リック相談支援葛西事業所	東葛西6-4-7 ロイヤルシラコ206	03-6820-9180
400	江戸川区	相談支援事業所 JOY	船堀2-21-18 エクセルパレスII 110	03-6808-6188
401	江戸川区	エスベランサ相談室	北葛西1-2-16	080-5188-7929
402	江戸川区	らくだサービス支援センター	東瑞江2-12-20	03-6861-4653
403	江戸川区	相談支援虹の会	南葛西7-2-3	03-3686-4477

No.	区市町村	名称	所在地	電話番号
404	江戸川区	江戸川区立障害者就労支援センター	東小岩 6-15-2	03-6801-7040
405	江戸川区	エール	中葛西 5-40-8 ドゥエル三ツ橋 201	03-5878-0902
406	江戸川区	なぎさ楽苑さわやか相談室	西葛西 8-1-1	03-3675-1202
407	江戸川区	相談支援センターくらふと	小松川 2-9-2 1階	03-5858-6025
408	江戸川区	江戸川区篠崎児童発達支援センター	篠崎町 3-18-5	03-6231-8017
409	江戸川区	江相連相談支援センター	船堀 3-5-26-1103 Tガーデンスクエア	03-5878-1436
410	江戸川区	ファーストシーンパートナーズ相談支援事業所	南篠崎町 2-9-2	03-5666-5673
411	江戸川区	地域活動・相談支援センターかさい	清新町 2-7-20	03-5679-6445
412	江戸川区	相談支援センター 悠とピア	西一之江 4-1-6 啓成ハイツ松江 1F-A 悠歩舎内	03-5879-9377
413	江戸川区	N a t u r 合同会社 相談支援事業所	東葛西 8-5-20	090-2482-7599
414	江戸川区	小岩ホームさわやか相談室	南小岩 6-28-12	03-5694-0111
415	江戸川区	相談支援事業所 凜	一之江 4-10-8 A105	03-5539-8995
416	江戸川区	ウィル相談支援センター江戸川江東	中央 4-11-8	03-5678-6522
417	江戸川区	相談支援事業所トリコローレ・ヴィータ	東小松川 4-49-8 市川第三マンション 1階	050-5482-3652
418	江戸川区	わかげケアセンター江戸川	南篠崎町 3-2-12 フローラ瑞江 1階	03-5664-6027
419	江戸川区	相談支援センターもりびと	船堀 2-17-9 聖晃マンション 201	03-5667-1350
420	江戸川区	江戸川区葛西児童発達支援センター	宇喜町 175	03-3688-8613
421	八王子市	地域生活支援センターあくせす	子安町 3-6-7 サザンエイトビル 3F	042-646-7929
422	八王子市	マインドはちおうじ相談支援センター	小門町 75-7 エイビット小門町ビル 3階	042-620-8851
423	八王子市	トマリ相談支援研究所	高尾町 1595-3 共立リライアンス高尾駅前 403	042-673-4379
424	八王子市	相談支援センター待夢	松木 37-3 ロイヤルウィング 101	042-682-4670
425	八王子市	障害者相談支援センター びあらいふ	明神町 4-14-1 1階	042-646-4991
426	八王子市	障害者生活支援センター サポート南多摩	南大沢 2-25 フォレストモール南大沢 208号室	042-682-5343
427	八王子市	有限会社多摩ヘルパーセンター	横山町 8-7	042-645-1881
428	八王子市	サポートNARS	叶谷町 867-1	042-623-7784
429	八王子市	相談支援事業所 もなか	台町 1-19-3	042-657-2817
430	八王子市	P A S T E L	打越町 347-3 安井ビル 102号	042-649-9368
431	八王子市	相談支援室ポレポレ	西寺方町 76 東京都八王子福祉園内	042-651-4703
432	八王子市	ウェブ・フォー・ネット相談室	片倉町 359-4 パラグアス F 1階 102号	042-632-5655
433	八王子市	相談支援センター レガール	堀之内 1236-8	042-653-9102
434	八王子市	美山相談支援事業所	美山町 2554	090-6798-7302
435	八王子市	ぼびー相談支援センター	高尾町 1115-1 ハタノコーポ 103号	042-673-4480
436	八王子市	相談支援センター「タック」	横山町 25-16 フロイデンビル 2階	042-686-2833
437	八王子市	相談支援室あん・ぶらん	子安町 1-8-3 コーポ森 1階	080-4623-6632
438	八王子市	こまぎの相談支援センター	桐田町 529-8 2階	042-661-2150
439	八王子市	あいこう介護センター相談支援室	四谷町 864-4 町田店舗ビル 101号	042-641-3712
440	八王子市	相談支援事業所 「ホープ」	北野町 537-9	042-682-3607
441	八王子市	相談支援センター sprout (スプラウト)	明神町 3-16-8 エマイユ 1F	042-649-5890
442	八王子市	まちぼの相談室	めじろ台 3-39-12 ビオラコート 102	090-6789-0435
443	八王子市	ぶらっと訪夢	南大沢 2-220-9	042-689-6715
444	八王子市	八王子中央相談室	北野町 534-5 ハイツ東山 A-105	042-659-0822
445	八王子市	相談支援センターたすひと	明神町 3-9-1 MKビル 2階	042-649-2523
446	八王子市	相談支援事業所くおーれ	大和町 6-3-29	080-7175-9734
447	八王子市	相談室にじ	館町 556-1 コーポひがし 102号室	042-673-5280
448	八王子市	相談支援事業所 れい	千入町 2-20-1 デラバン西八王子駅前ビル 4階	042-673-5186
449	八王子市	ライフ計画相談支援事業所	下柚木 1522-1-302	080-2259-7310
450	八王子市	おおはら相談所	散田町 4-4-7 エクセラシ西八王子 206	070-3128-7769
451	八王子市	ことのは相談支援事業所	長房町 196-30 ハウスゆう 203	042-686-0200
452	八王子市	にこちゃん相談室	大楽寺町 409-6 コーポサンワ 102	042-697-2254
453	八王子市	相談支援センター架け橋	打越町 1034-18	090-3135-2355
454	八王子市	相談支援室紙ひこうき	東浅川町 914-4 ベスト高尾 202号	042-673-5915
455	八王子市	風の谷 相談支援事業所	追分町 7-14 シオン八王子 701	080-6929-3707
456	立川市	特定指定相談支援事業 自立生活センター・立川	柴崎町 2-10-16 オオノビル 2階	042-525-0879
457	立川市	相談支援事業所 介護グループふれあい	羽衣町 2-41-1 羽衣第一ビル 2階	042-595-6620
458	立川市	立川市社会福祉協議会障害者相談支援事業所	富士見町 2-36-47	042-540-0822
459	立川市	相談支援センターにんじん・立川	高松町 2-27-27	042-522-1537
460	立川市	相談支援事業所 すたんど	高松町 3-29-15	070-9128-9037
461	立川市	相談支援事業所暖	高松町 1-17-20 粕谷ビル 2階	042-512-5868
462	立川市	相談支援事業所イロドリ	富士見町 7-5-11	042-548-4808
463	立川市	イドコロ相談所	羽衣町 3-1-12 マンション青 301	042-512-8159
464	立川市	ぼめーる立川	曙町 1-24-11 橋本ビル 9階	042-595-9779
465	立川市	立川嗜癖問題相談室 ポポロ	錦町 2-6-20 円理ビル 202	042-521-4976
466	立川市	Cocorport 相談支援室立川	柴崎町 3-10-20 立川渡辺ビル 3階	042-506-1921
467	立川市	相談支援事業所てくてく	錦町 3-6-6 中村 L Kビル 5階	042-506-0863
468	立川市	相談支援事業所 lulun	砂川町 6-44-20	042-537-7362
469	武蔵野市	ライフサポート MEW	中町 3-4-9 ディアハイム武蔵野ビル 1階	0422-36-3830
470	武蔵野市	地域生活支援センターびと	吉祥寺北町 4-11-16	0422-54-7666
471	武蔵野市	障害者相談支援事業所ほくと	八幡町 4-28-13	0422-55-3612
472	武蔵野市	コット	境 1-9-9 温泉通りビル 206	0422-38-8837
473	武蔵野市	インクルード相談支援センター吉祥寺	御殿山 1-6-11 K2ビル 4階	0422-26-9503
474	武蔵野市	いとのわ	吉祥寺北町 5-7-5	0422-54-7673
475	武蔵野市	ルンアルン 2	中町 1-34-5 武蔵野第 2 パークマンション 303	0422-59-0081
476	武蔵野市	リニエ相談支援武蔵野	中町 1-19-8 シティハイツ武蔵野 1階	0422-38-5073
477	三鷹市	三鷹市障がい者自立支援センターゆー・あい	上連雀 4-1-8	0422-43-9047
478	三鷹市	野の花	野崎 2-6-42	0422-30-8800
479	三鷹市	めだか相談室	牟礼 7-6-3 スフィア A 102	0422-43-0171
480	三鷹市	ひまわり	下連雀 4-8-20	0422-24-7290
481	三鷹市	長谷川病院特定相談支援事業所	深大寺 2-30-17-201	0422-30-5376
482	三鷹市	障がい者計画相談センターくも	下連雀 3-10-6 コーポみやび 101	0422-26-7229
483	三鷹市	じゅうと生活サポートセンター	大沢 1-16-26	0422-26-1772
484	三鷹市	アウル相談支援事業所三鷹	大沢 1-12-35 第三さくらハイツ 322	0422-26-4703

No.	区市町村	名称	所在地	電話番号
485	三鷹市	相談 Lab. 群青	牟礼5-11-25 東和ドミトリーB棟2階	0422-24-7400
486	三鷹市	相談支援などわど	大沢1-12-35 第一さくらハイツ115	0422-30-5853
487	三鷹市	特定相談支援事業所ドラゴン	上連雀8-9-18	090-1395-1319
488	青梅市	特定相談支援事業所だいまん	大門2-261-1 青梅市障がい者サポートセンター内	0428-30-0152
489	青梅市	相談支援事業所おぞら	西分町1-115-1	0428-78-4805
490	青梅市	相談支援事業所 くらやしき	新町1-8-2	0428-78-2722
491	青梅市	多機能型支援施設 ほたるの里	長淵5-1086	0428-25-1200
492	青梅市	自立支援塾おうめ・相談室	東青梅3-8-5 葵マンション106	0428-84-0054
493	青梅市	特定・障害児相談支援事業所じりつ	今井5-2434-2	0428-32-1631
494	青梅市	ケアプラン新町	新町7-63-5 エルベール新町II号館133	0428-30-0085
495	青梅市	有限会社アイケアサービス青梅	東青梅1-7-8	0428-22-2339
496	青梅市	相談支援センターわかば	大門2-259-3	0428-34-9230
497	青梅市	もみの木	東青梅6-2-29 カーサオヤマ102号	0428-78-3691
498	青梅市	相談支援事業はんず	畑中1-20-1 ワコーエレガンス青梅210	080-7601-0313
499	青梅市	相談支援事業所はまなす	友田町1-1010-24	0428-23-3522
500	青梅市	そらいろ相談支援事業所	野上町4-3-17 マンションM&T105	080-6888-3173
501	青梅市	きぼう	新町1-4-17 アニバーサリー102	0428-78-0340
502	青梅市	ポラリス相談室	新町7-5-5	0428-27-4178
503	青梅市	相談支援事業所 輝	河辺町7-11-57	0428-78-0600
504	府中市	地域生活支援センタープラザ	美好町1-7-2 第一市川マンション202	042-358-2288
505	府中市	相談室ウェル	美好町1-1-18 石川ビル201	042-336-8343
506	府中市	地域生活支援センターみへな	南町5-38	042-360-1312
507	府中市	地域生活支援センターあけぼの	寿町3-9-11 山上ビル1階	042-358-1085
508	府中市	エンパワメントふちゅう	府中町2-10-11 清田第二ビル1階	042-334-7511
509	府中市	サポートにんな	寿町2-26 府中はるみ福祉園内	042-306-9099
510	府中市	J P S 相談支援センター	宮西町4-16-1 フレア443 401号	042-365-2689
511	府中市	わの会相談支援	四谷6-6-1	042-319-2688
512	府中市	し〜ま	若松町1-9-1	042-365-7361
513	府中市	つくしんぼう	押立町1-17-13	042-365-3715
514	府中市	地域生活支援センターふらっと	清水が丘3-23-17 1階	042-370-1781
515	府中市	ケアチーム大芽	若松町1-2-5 芽生会BLD5階	042-314-7013
516	府中市	相談室 たいよう	宮西町5-6-5 パークハウス宮西707	042-508-2805
517	府中市	ふくし・生活の相談 and	緑町1-13-8 ホワイトハウス府中202号室	080-7248-1226
518	府中市	きずな	美好町3-12-13	080-7208-3030
519	府中市	相談支援センター こっこれ	浅間町2-18-1	070-1249-1926
520	府中市	相談支援事業所ソリチュード	美好町1-38-2-206	090-1801-6528
521	昭島市	特定非営利活動法人自立生活センター・昭島	朝日町3-18-12	042-545-7553
522	昭島市	虹のセンター25	中神町1176-19-101	042-549-7733
523	昭島市	昭島市障害者相談支援センター	昭和町4-7-1 昭島市保健福祉センター内	042-544-5033
524	昭島市	めりーらいふ	東町4-9-3	042-546-4243
525	昭島市	特定非営利活動法人にこにこ	玉川町3-17-13	042-541-0706
526	昭島市	ゆいのもり相談支援センター	上川原町3-4-32	042-519-2660
527	昭島市	昭島生活実習所	松原町3-11-15	042-541-8796
528	昭島市	子ども発達プラザ ホエール	つつじが丘3-3-1	042-519-7633
529	昭島市	ゆらり相談支援事業所	朝日町3-2-17 ニューシティコープ2 202号室	042-808-8558
530	昭島市	相談支援事業所 Pocket すてっぷ	つつじが丘3-5-6-107	042-519-5465
531	調布市	地域生活支援センター希望ヶ丘	東つつじヶ丘2-27-1	03-5314-7083
532	調布市	社会福祉法人調布市社会福祉協議会相談支援事業所ドルチェ	小島町2-47-1	042-481-7693
533	調布市	調布市福祉健康部障害福祉課	小島町2-35-1	042-481-7094
534	調布市	社会福祉法人調布市社会福祉協議会相談支援事業所 調布市こころの健康支援センター	布田5-46-1	042-490-8166
535	調布市	合同会社マール相談支援事務所	上石原2-34-1タルトレットハイム102	090-9808-3261
536	調布市	シエル相談支援センター	飛田給1-38-1	042-426-7717
537	調布市	一般社団法人障害者自立相談支援協会	小島町2-21-5 1階	042-446-0683
538	調布市	相談支援事業所だっくす	菊野台2-24-1-107	050-1720-1021
539	調布市	ライフシフト相談支援事業所	飛田給2-22-5-1階	090-2318-2018
540	町田市	まちのひ相談室	根岸2-31-5	042-860-2975
541	町田市	ピバモス	原町田4-21-19グラス町田102	042-850-9836
542	町田市	町田相談支援センター・ビギン	原町田5-4-19	042-785-4515
543	町田市	みずきの会ケアマネクラブ	本町田2797	042-860-7336
544	町田市	共働学舎相談室	小野路町1733	042-737-7676
545	町田市	相談支援センター ポンテ	木曾西2-17-16	042-791-5150
546	町田市	相談支援センターさくら	小山町1234-1	042-794-8790
547	町田市	合掌苑障がい者支援センター	金森東3-18-16	042-706-8577
548	町田市	相談支援事業所うらら	金森2-30-8	080-3202-7316
549	町田市	相談支援センター あい羽	図師町570-111	042-794-4392
550	町田市	セレリアンス・サポート町田	森野4-15-12 寺田ビル森野A-212	042-851-8800
551	町田市	居宅介護支援事業所木曾山崎	山崎町2200	042-792-7104
552	町田市	相談支援センター k o k u a	本町田97-1-4-0-1号室	042-860-7649
553	町田市	町田病院指定障がい者相談支援事業所	木曾西4-12-22 K I S O コミュニティベース内	042-794-6500
554	町田市	ちいろば障がい者相談支援センター	南町田4-10-38	042-850-7255
555	町田市	ひふみ相談支援事業所	小野路町11-1	042-735-3731
556	町田市	医療法人社団鶴永会 MILACOCO センター	三輪緑山2-2133-1	044-988-3452
557	町田市	相談支援事業所コネクトケア町田	森野1-32-13 新光森野ビル2階A号室	042-860-7997
558	町田市	障がい者計画相談センターオギンス	山崎町2055-2 C-213	042-794-9714
559	小金井市	小金井市精神障害者地域生活支援センターそら	本町2-20-30	042-381-6922
560	小金井市	小金井市障害者地域自立生活支援センター	緑町4-17-10	042-381-8411
561	小金井市	にこにこパートナーズ	本町1-2-20 BLD55 205号	042-401-2925
562	小金井市	ふらっとヨハネ	東町5-24-3	042-316-1141
563	小金井市	ケアマネジメントセンターうてな	本町5-37-8	042-380-9932
564	小金井市	らく福祉会相談支援事業所	本町1-6-11	042-201-1150

No.	区市町村	名称	所在地	電話番号
565	小金井市	ほっとけない連相談支援	緑町5-20-13	090-6160-0344
566	小金井市	ピア桜町	桜町2-12-31 2F B	042-316-4205
567	小金井市	とうわ相談支援 小金井	本町5-6-24	042-404-2911
568	小金井市	ヘルパーステーション ノマワフ・フレンド	貫井南町3-18-6-205	042-332-8612
569	小平市	地域生活支援センターあさやけ	小川東町4-2-1 小平元気村おがわ東1階	042-345-1741
570	小平市	なんでも相談いるおーる	仲町269-1	042-308-3732
571	小平市	障害者相談支援センター・びありす	花小金井南町1-18-45-10-1F	042-461-7001
572	小平市	あい	小川西町5-22-12	042-349-2191
573	小平市	小平市障がい者地域自立生活支援センター	学園東町1-19-13 小平市福祉会館内	042-341-6555
574	小平市	小平市立あおぞら福祉センター	鈴木町1-472	042-326-4980
575	小平市	小平市立たいよう福祉センター	小川西町5-25-15	042-343-4976
576	小平市	サポートみらい	大沼町2-1-3	042-349-2587
577	小平市	曙光園 特定相談支援事業所	小川町1-590	042-345-2811
578	小平市	地域生活支援センター澄水	小川町1-485	042-346-7412
579	小平市	テラスこだいら	花小金井8-1-10	042-433-9330
580	小平市	スカイサポートセンター	仲町355-4	042-343-1020
581	小平市	相談支援室かすみそう	小川町1-390-2 第一宮寺ビル102号室	042-313-2505
582	小平市	あいの実小平	小川町1-3014-7	042-313-6341
583	小平市	相談支援センター・こどもサポート小平	小川町1-447 みなみ台コーポラス1階	042-349-7480
584	小平市	相談支援センターあゆみ	小川町1-404-2 ハビテ小平105	042-312-3027
585	小平市	とうわ相談支援 小平	小川東町5-2-27 K&I小川東201	042-404-2911
586	日野市	地域生活支援センターゆうき	高幡864-15	042-591-6321
587	日野市	日野市障害者生活支援センター びあ・たかはた	高幡2-9 ウィステリアガーデン1階	042-592-5454
588	日野市	地域相談室ぼらりす	日野本町4-10-12 OZ日野本町103	050-1808-6208
589	日野市	なごみ在宅介護サービス日野	新町1-5-35 大沢新町ビル2階	042-589-2660
590	日野市	相談支援事業所 エレナ	大坂上1-17-23	042-843-4132
591	日野市	ルヴァン	豊田4-16-1 B102	042-843-3930
592	日野市	相談室 さくらそう	百草1042-21 百草ふくしの里 3階	042-506-5780
593	日野市	特定相談支援事業所アプア	平山4-28-11	042-594-9391
594	日野市	日野相談支援事業所 ひとつぶのたね	多摩平3-5-21	042-514-9866
595	東村山市	地域生活支援センターふれあいの郷	本町2-8-2 プライムビル207	042-397-6400
596	東村山市	コロニー障害者計画相談支援室	秋津町2-2-9	042-394-1111
597	東村山市	秋津療育園相談支援センター	青葉町3-31-1	042-391-1345
598	東村山市	相談支援事業所トビラ	富士見町3-4-16	070-6425-3180
599	東村山市	相談支援センター こだま	栄町2-40-5 メゾンジャリオン103	042-306-0882
600	東村山市	相談支援室アシスト	秋津町2-32-15	042-306-0523
601	東村山市	みのり障害生活支援センター	久米川町4-14-112	042-313-0151
602	東村山市	山鳩会相談支援事業所	青葉町3-2-1-1	080-7485-6669
603	東村山市	すくすく相談室	栄町2-11-17 2階	042-313-0866
604	東村山市	特定障害相談支援事業所 サンケアネット	秋津町2-31-18	042-313-0575
605	東村山市	東京都社会福祉事業団東村山相談支援事業所	萩山町1-35-1 希望の郷東村山 施設内	042-312-1386
606	国分寺市	地域生活支援センタープラッツ	南町3-4-4	042-323-5637
607	国分寺市	地域活動支援センターつばさ	泉町2-3-8	042-321-1212
608	国分寺市	地域活動支援センター虹	戸倉4-14 福祉センター内	042-321-2200
609	国分寺市	すこやか 相談支援	西恋ヶ窪2-2-1	042-323-3941
610	国分寺市	相談支援事業所 チェンジアップ	西町3-15-5	042-502-9082
611	国分寺市	ラミュール相談支援事業所	本多4-15-8	090-8949-5413
612	国分寺市	相談支援事業所「KUPU」	東恋ヶ窪5-17-17 マーサアームズ101	042-301-7425
613	国分寺市	アンカンパニー相談支援事業所	西元町3-3-18 103号室	090-6689-2670
614	国分寺市	ゆうゆう相談支援事業所	南町2-12-5 パークアベニュー国分寺7-412	090-8333-1342
615	国立市	指定相談支援事業所福祉サポートライン	中1-18-35 国立ヒルズ101	042-573-5939
616	国立市	なびい	富士見台1-17-4	042-571-3103
617	国立市	相談支援エプシロン	富士見台2-42-14	042-505-7021
618	国立市	ケアプランセンターたまぶらねっと	西2-11-23 関ビル第二101	042-505-5441
619	国立市	ハッピーテラス国立駅前	北1-5-8 プラウス巻番館2階 店舗E	042-505-6543
620	国立市	相談支援事業所 猫日和	西3-4-21 ヘルジュール国立ウエスト202	042-508-2994
621	国立市	相談支援呼及舎	泉5-8-8	042-511-5346
622	国立市	国立市社会福祉協議会しょうがいしゃ相談支援センター サブラ	富士見台2-1-32	042-573-3344
623	福生市	福生市社会福祉協議会	南田園2-13-1	042-552-2121
624	福生市	地域活動支援センターハッピーウイング	東町6-8 MEビル3階	042-553-9888
625	福生市	やなぎ社会福祉事務所	志茂169-1 ライオンズマンション福生105	042-513-0244
626	福生市	麦わら帽子	大字福生2125-3	042-552-2258
627	福生市	相談支援センター みらい	加美平2-1-13	042-513-0735
628	福生市	はなそーよ	南田園3-14-6 2階	042-513-7977
629	福生市	ぼかぼかライフ・コンシェルジュ福生	武蔵野台2-10-2 ベルフォーレ武蔵野台101	080-8589-7765
630	福生市	相談支援センターオークス	福生2348-6	042-539-4180
631	狛江市	相談支援センターみずき	東和泉1-32-21	03-5761-4796
632	狛江市	地域生活支援センターリヒト	元和泉2-35-1 あいとびあセンター3階	03-3480-2236
633	狛江市	狛江市特定相談支援事業所サポート	元和泉2-35-1 あいとびあセンター内	03-5438-3533
634	狛江市	ブライツサポート	和泉本町1-30-2 タイムラーレジデンス1階	03-5761-8056
635	東大和市	東大和市精神障害者地域生活支援センター	中央3-912-3	042-564-0891
636	東大和市	はるもにあ	中央2-1101-52	042-565-8981
637	東大和市	イコール東大和ケアマネセンター	仲原1-6-2	042-567-8215
638	東大和市	相談支援事業所ポルト	南街1-19-1 メゾン・ド・ラバン103	042-516-9835
639	東大和市	上北台相談支援センター	上北台1-2-1 N-stage Kamikitadai101	042-566-1500
640	東大和市	カンサポートセンター	狭山3-1360-2	042-569-8723
641	清瀬市	地域生活支援センターどんぐり	元町1-13-24	042-495-5110
642	清瀬市	清瀬市子どもの発達支援・交流センター	竹丘1-15-8	042-495-3030
643	清瀬市	清瀬市社会福祉協議会相談支援事業所	上清戸1-16-62	042-495-5511
644	清瀬市	東京アフターケア協会相談支援事業所	松山2-18-2	042-491-1236
645	清瀬市	株式会社みのり	松山2-5-20 A-101	042-492-8815

No.	区市町村	名称	所在地	電話番号
646	清瀬市	相談支援センター ひだまり	梅園3-1-30	042-497-8882
647	清瀬市	スマイルネット	松山1-12-15	042-497-1735
648	清瀬市	グローバルサポート相談支援事業所	松山1-20-3	042-497-1220
649	東久留米市	東久留米市地域生活支援センターめるくまーる	幸町3-6-2 アトモビル1階	042-476-1335
650	東久留米市	自立生活センターグッドライフ	東本町14-7 西村ビル1階	042-477-8384
651	東久留米市	広域地域ケアセンター パオパブ	大門町2-13-11	042-474-7895
652	東久留米市	イリアンソス相談支援センター	幸町3-8-23	042-477-2833
653	東久留米市	相談支援センター 武蔵野の里	東本町12-9 貫井総合ビル201	042-472-3155
654	東久留米市	すぎの相談室	大門町2-13-11	042-471-4883
655	東久留米市	特定相談支援事業所 コイノニア	滝山5-1-16 コイノニアビル3階	042-470-9009
656	東久留米市	相談支援センターぬくもり	中央町6-2-5-101	042-477-9891
657	東久留米市	特定相談支援事業所 ポリフォニー	東本町16-2 カーサプランカ久仁107	042-430-2199
658	武蔵村山市	武蔵村山市精神障害者地域活動支援センターお伊勢の森	学園4-5-1 武蔵村山市民総合センター2階	042-567-7256
659	武蔵村山市	あかつきコロニー相談支援センター	伊奈平1-64-1	042-560-7840
660	武蔵村山市	相談支援事業所みつふじ	三ツ藤2-14 ハーモニーむらやま内	042-569-3803
661	武蔵村山市	ケアプランセンターゆいゆい	榎3-51-2 サウスウインド1F	042-506-8641
662	武蔵村山市	相談支援センター Walk	学園1-7-3	042-843-5372
663	武蔵村山市	相談支援センター クローバー	学園1-112-8 エステート武蔵村山1階	042-843-7050
664	武蔵村山市	相談支援事業所ポナリベ	大南1-139-1 グラドゥアーレII101	042-507-8273
665	多摩市	社会福祉法人桜ヶ丘社会事業協会桜ヶ丘記念病院	連光寺1-1-1	042-373-6311
666	多摩市	社会福祉法人多摩市社会福祉協議会	南野3-15-1	042-356-0307
667	多摩市	啓光相談支援センター	南野3-15-1 多摩市総合福祉センター1階	042-376-5044
668	多摩市	おもと介護多摩事業所	落合1-1-30	042-355-8805
669	多摩市	れすと相談支援センター	和田1870-2	042-373-8925
670	多摩市	相談支援センター くぬぎ	永山3-12-1 多摩市西永山福祉施設	042-375-2583
671	多摩市	マルシェたま 障害者相談支援事業所	関戸4-19-5 市立健康センター4階	042-311-2300
672	多摩市	相談支援センター カラフル	永山6-21-3	042-401-9236
673	稲城市	社会福祉法人稲城市社会福祉協議会	百村7	042-378-3366
674	稲城市	稲城市障害者総合相談センターマルシェいなぎ	東長沼1559	042-379-9234
675	稲城市	わくわく	大丸60-11 サンパレス3階	042-378-1514
676	稲城市	ケアセンターあんさんぶる稲城	大丸1395-6	042-401-5923
677	稲城市	発達支援SmileOn 相談支援SmileOn	矢野口1745-12 ツリーハウス2階201号室	042-379-9739
678	稲城市	ソイル なえぎ	東長沼2109-7 マンションオリーブ103	042-401-7857
679	羽村市	羽村市社会福祉協議会 特定相談支援事業 あおば	栄町2-18-1 羽村市福祉センター内	042-555-1210
680	羽村市	指定特定相談支援事業所 ゆい	栄町3-3-1	042-578-0855
681	羽村市	相談支援事業所ひまわり	小作台4-8-11	042-555-0097
682	羽村市	ぼぬーる羽村	神明台1-27-23 1階	042-533-6533
683	羽村市	相談支援事業所 えん	羽中2-2-12	042-849-3755
684	あきる野市	あきる野市障がい者相談支援センター	二宮670-5 秋川健康会館1階	042-559-0368
685	あきる野市	をとん	小中野196-1	042-588-4540
686	あきる野市	株式会社ひまわり	二宮2267	042-550-6151
687	あきる野市	上代継在宅地域支援センター	上代継84-6	042-559-2241
688	あきる野市	障がい者相談支援センターいまここ	秋川1-12-1 エスポワール川番館1-B	042-595-5720
689	あきる野市	ケアサポートセンターかしの木	雨間254-6 センターヴィレッジ501	042-518-7841
690	あきる野市	こーゆうケアネット	雨間325番地 岡野ビル202号	042-518-7736
691	あきる野市	ひのきのその	引田18-5 (15街区12)	090-4705-5503
692	西東京市	地域活動支援センター ハーモニー	田無町4-17-14	042-452-2773
693	西東京市	自立生活企画	田無町5-6-20 第2和光ビル202	042-462-5999
694	西東京市	ミモザ	南町2-5-8 ヴィラさつき101	042-452-9202
695	西東京市	相談支援センター さくら	西原町4-5-6 西東京市西原総合教育施設内	042-452-6005
696	西東京市	株式会社ケアワーク北多摩	田無町5-8-15	042-461-8230
697	西東京市	相談支援センターたなし	田無町3-3-7-801	042-468-3061
698	西東京市	＼＼＼＼＼＼＼＼＼＼＼＼＼＼＼＼＼＼＼＼＼	ひばりが丘北3-4-3-304	090-6000-4789
699	西東京市	相談支援事業所 ボラリス	新町1-14-10	042-252-3103
700	西東京市	特定相談支援事業所 ワン・ストップ	保谷町2-10-12 菊池ビル201	042-452-9099
701	西東京市	相談支援事業所 ゆいまーる	住吉町4-8-19 住吉コーポ102	042-430-0839
702	西東京市	相談室こころ	住吉町3-12-19	042-424-7775
703	西東京市	相談支援つむぎ 田無ルーム	田無町5-5-12 西東京市田無総合福祉センター2	042-452-3699
704	瑞穂町	地域活動支援センター ひまわり	箱根ヶ崎806-1	042-557-5145
705	日の出町	相談 日の出舎	平井3030	042-597-1451
706	日の出町	あるって	平井3261-2	042-519-9761
707	日の出町	相談支援事業所首都圏サポートセンター	大字大久野8256-3	080-5599-9195
708	日の出町	相談支援事業所ラポール	大久野231-1	042-597-1941
709	奥多摩町	相談支援事業所「つづみ草」	棚沢378-4	080-8169-8759
710	大島町	櫻壽相談支援事業所	差木地字小坂1015-2	04992-7-5561
711	八丈町	相談支援 のびのび	大賀郷4436-35	04996-9-5817

(4) 精神障害者グループホーム一覧 (令和7年7月1日現在) (742ヶ所)

No.	区市町村名	名称	電話	通過型 滞在型	夜間支援員の配置
1	千代田区	mamesso 千代田1号	070-3349-7133	通過型	○
2	中央区	ホームつつじ通過型ユニット	03-3532-6921	通過型	
3	中央区	ホームつつじ支援型ユニット	03-3532-6921	滞在型	
4	中央区	エヌホームズ人形町	03-6231-0076	通過型	
5	港区	みなと芝浦ベイホーム	03-6327-1838	滞在型	
6	港区	ベルフラワー	03-3401-7560	通過型	○
7	港区	アプローズHouse 南麻布	03-6277-2648	通過型	○
8	港区	935 ファミリー・ワン 三田ハウス	03-6447-7728	滞在型	○
9	新宿区	西早稲田ハウス	03-3200-9376	滞在型	
10	新宿区	柏木ハウス	03-3200-9376	滞在型	
11	新宿区	グループホーム GH つる	03-3361-5334	通過型	
12	新宿区	ふるさとホーム新宿	03-6273-8640	通過型	
13	新宿区	ふるさとホーム大久保	03-6273-8640	通過型	
14	新宿区	ふるさとホーム東新宿	03-6273-8640	通過型	
15	新宿区	こごみハウス・つくしユニット	03-5332-3848	通過型	
16	文京区	ホームいちょう	03-3823-6474	通過型	
17	文京区	第2ホームいちょう	03-3868-2330	通過型	
18	文京区	小泉ユニット	03-5926-6679	通過型	○
19	文京区	文京ホーム アンダンテ 茗荷谷	03-5981-5620	滞在型	
20	文京区	B O F 光	045-902-5967	滞在型	○
21	台東区	第1チェリーハウス	03-3843-1035	通過型	
22	台東区	第2チェリーハウス	03-3845-1335	通過型	
23	台東区	ふるさとホーム台東第一ユニット	03-5849-4120	通過型	
24	台東区	ふるさとホーム台東第二ユニット	03-5849-4120	通過型	
25	台東区	ふるさとホーム台東第三ユニット	03-5849-4120	通過型	
26	台東区	いっそう千束	080-6773-2106	滞在型	○
27	墨田区	ふるさとホーム「曳船」	03-5819-3254	通過型	
28	墨田区	ふるさとホーム「パークファミリーハウス」	03-5819-3254	通過型	
29	墨田区	ふるさとほむ鳩のそば	03-5819-3254	通過型	
30	墨田区	グループホームがじゅまる	03-5819-3651	滞在型	
31	江東区	丸山ハイツ	03-5626-4121	滞在型	
32	江東区	東砂ハウス	03-3644-6773	滞在型	○
33	江東区	第2クローバーハウス A ユニット	03-3699-1142	通過型	
34	江東区	第2クローバーハウス B ユニット	03-3699-1142	滞在型	
35	江東区	リアン ソリッド南砂	03-6659-7151	通過型	○
36	江東区	エンリーハウス南砂	090-4244-5588	滞在型	○
37	品川区	かもめハウス	03-5753-8260	滞在型	
38	品川区	ふくふく五反田	03-6417-9283	通過型	
39	品川区	935 ファミリー・ワン 大井ハウス	03-6303-8798	滞在型	○
40	品川区	935 ファミリー・ワン 西大井駅前ハウス	03-6712-8400	滞在型	○
41	品川区	935 ファミリー・ワン 鮫洲ハウス	03-6436-8481	滞在型	○
42	品川区	935 ファミリー・ワン 西大井ハウス	03-6303-8798	滞在型	○
43	品川区	コノヒカラⅢ	03-5358-9354	滞在型	○
44	品川区	コノヒカラⅣ	03-5358-9354	滞在型	○
45	品川区	D A Y S 大井	03-6429-7834	滞在型	○
46	品川区	D A Y S 旗の台	03-6451-3452	滞在型	○
47	品川区	北棟ユニットⅠ	03-6825-2842	滞在型	○
48	品川区	北棟ユニットⅡ	03-6825-2842	滞在型	○
49	品川区	南棟ユニットⅠ	03-6825-2842	滞在型	○
50	品川区	南棟ユニットⅡ	03-6825-2842	滞在型	○
51	品川区	戸越棟ユニットⅠ	03-6825-2842	滞在型	○
52	品川区	戸越棟ユニットⅡ	03-6825-2842	滞在型	○
53	品川区	土屋の里 品川1	050-1722-4511	滞在型	○
54	品川区	土屋の里 品川2	050-1722-4511	滞在型	○
55	品川区	土屋の里 品川3	050-1722-4511	滞在型	○
56	品川区	土屋の里 品川4	050-1722-4511	滞在型	○
57	品川区	土屋の里 品川5	050-1722-4511	滞在型	○
58	目黒区	サンハウスめぐろ	03-3713-1559	通過型	
59	目黒区	柿の木坂グリーンハウス	03-3410-0065	通過型	
60	大田区	ホーム蒲田M	03-5700-6352	通過型	○
61	大田区	ホーム蒲田F	03-5700-6352	通過型	○
62	大田区	メゾンしろ	03-3759-0123	通過型	○
63	大田区	さくら草	03-3752-7033	通過型	○
64	大田区	ホームそら	03-6715-1420	滞在型	
65	大田区	ホームめい	03-6424-6352	通過型	
66	大田区	Kハウス	03-3753-1945	通過型	○
67	大田区	ペラミハウス	03-6410-3193	通過型	○
68	大田区	S Yホーム	03-6715-0809	滞在型	○
69	大田区	あじさいホーム	03-6276-4410	通過型	
70	大田区	第2あじさいホーム	03-5737-2813	滞在型	
71	大田区	ホーム・サラ	03-5747-5315	通過型	
72	大田区	アプローズHouse 多摩川	03-6424-5561	通過型	○
73	大田区	935 ファミリー・ワン 鶯の木ハウス	03-6715-0923	滞在型	○
74	大田区	935 ファミリー・ワン 萩中ハウス	03-6423-8105	滞在型	○
75	大田区	935 ファミリー・ワン 羽田ハウス	03-6715-1395	滞在型	○
76	大田区	グループホーム HARU 大森西	03-6271-6114	滞在型	
77	大田区	大森の家	090-1201-4590	滞在型	○
78	大田区	久が原の家	090-1201-4590	滞在型	○

No.	区市町村名	名称	電話	通過型 滞在型	夜間支援員の配置
79	大田区	中馬込の家	090-1201-4590	滞在型	○
80	大田区	久が原の家2	090-1201-4590	滞在型	○
81	大田区	蒲田の家	090-1201-4590	滞在型	○
82	大田区	糞谷の家	090-1201-4590	滞在型	○
83	大田区	南久が原の家	090-1201-4590	滞在型	○
84	大田区	仲六郷の家2	090-1201-4590	滞在型	○
85	大田区	鵜の木の家	090-1201-4590	滞在型	○
86	大田区	コノヒカラⅧ	03-5358-9354	滞在型	○
87	大田区	コノヒカラⅨ	03-5358-9354	滞在型	○
88	大田区	フローリッシュハウス 大森町Ⅰ	03-6404-6561	滞在型	○
89	大田区	フローリッシュハウス 大森町Ⅱ	03-6404-6561	滞在型	○
90	大田区	フローリッシュハウス 大森東Ⅰ	03-6404-6561	滞在型	○
91	大田区	フローリッシュハウス 大森東Ⅱ	03-6404-6561	滞在型	○
92	大田区	フローリッシュハウス 大森西Ⅰ	03-6404-6561	滞在型	○
93	大田区	フローリッシュハウス 大森西Ⅱ	03-6404-6561	滞在型	○
94	大田区	ウエストハウス1	03-6428-6412	滞在型	○
95	大田区	てんとうむし	080-3154-2141	滞在型	○
96	大田区	かたつむり	080-3154-2141	滞在型	○
97	大田区	大田マックハウス	03-6424-9808	通過型	○
98	大田区	矢口渡	080-7301-7715	滞在型	○
99	大田区	グループホームあんにゅ大森南	050-8887-7676	滞在型	○
100	大田区	グループホームあんにゅ大岡山①	050-8887-7676	滞在型	○
101	大田区	グループホームあんにゅ大岡山②	050-8887-7676	滞在型	○
102	世田谷区	「めぐ」	03-3325-0951	通過型	
103	世田谷区	メゾンちぐさ	03-6658-4920	通過型	
104	世田谷区	ちぐさホーム	03-5313-7920	通過型	
105	世田谷区	ちぐさハイム	03-3326-1101	通過型	
106	世田谷区	さくらハウス第1さくら	03-3309-9511	通過型	
107	世田谷区	さくらハウス第2さくら	03-5384-0755	通過型	
108	世田谷区	さくらハウス第3さくら	03-3307-1923	通過型	
109	世田谷区	さくらハウス第4さくら	03-5384-0755	滞在型	
110	世田谷区	さくらハウス第5さくら	03-6750-5121	通過型	
111	世田谷区	はるの邑	03-5706-5738	通過型	○
112	世田谷区	とどろきの杜	03-3705-3147	通過型	○
113	世田谷区	いちごLIVING	03-3325-8876	通過型	
114	世田谷区	ラポール八幡山 第四	03-5374-3895	滞在型	
115	世田谷区	ラポール八幡山 第二	03-5374-3895	滞在型	
116	世田谷区	グループホームグレースパイン	03-3712-0653	滞在型	○
117	世田谷区	Garden 藍Ⅲ	03-3412-8480	通過型	
118	世田谷区	Garden 藍Ⅳ	03-5799-7725	通過型	
119	世田谷区	Garden 藍Ⅴ	03-5799-7725	滞在型	
120	世田谷区	グループホーム西田荘	03-6379-8842	通過型	○
121	世田谷区	メゾンY O U	03-6379-8842	滞在型	○
122	世田谷区	ベルハイム	070-1181-4106	滞在型	○
123	世田谷区	くろがねハイム	070-1181-4106	滞在型	○
124	世田谷区	センチュリーハイツ	070-1181-4106	滞在型	
125	世田谷区	コーボさつき	070-1181-4106	滞在型	
126	世田谷区	ラ・メゾン大原	03-6804-9850	滞在型	○
127	世田谷区	はなみずきの家	03-6909-0401	滞在型	
128	世田谷区	たんぼぼの家	03-6909-0401	通過型	
129	世田谷区	等々力ホーム	03-3702-7702	滞在型	○
130	世田谷区	電Gホーム	03-3702-7702	滞在型	○
131	世田谷区	ちゃお上北沢	0422-28-5051	滞在型	○
132	世田谷区	上北沢ハウス	03-6379-9388	滞在型	○
133	世田谷区	まんまる砦	090-5476-4904	滞在型	○
134	世田谷区	まんまる砦2	090-5476-4904	滞在型	○
135	世田谷区	まんまる松原	090-5476-4904	滞在型	○
136	世田谷区	まんまる芦花公園	090-5476-4904	滞在型	○
137	世田谷区	まんまる芦花公園2	090-5476-4904	滞在型	○
138	世田谷区	鳥山の家	090-4078-9589	滞在型	○
139	世田谷区	鳥山のアパート	090-4078-9589	滞在型	○
140	世田谷区	船橋の家	090-4078-9589	滞在型	○
141	世田谷区	世田谷ヒーローハウス	050-3395-2253	滞在型	○
142	世田谷区	PLACE 千歳鳥山	080-5298-4208	滞在型	○
143	世田谷区	アイリスホーム奥沢	03-5734-5232	滞在型	○
144	世田谷区	アイリスホーム笹塚2	0120-849-153	滞在型	○
145	世田谷区	アイリスホーム千歳鳥山2	0120-849-153	滞在型	○
146	世田谷区	アイリスホーム笹塚3	0120-849-153	滞在型	○
147	世田谷区	ぶんちょう日記はじまり	090-5589-6813	通過型	○
148	渋谷区	東梅ホーム	03-6276-4660	通過型	
149	渋谷区	第二東梅ホーム	03-6276-4660	滞在型	
150	渋谷区	ふくふく初台	03-3370-1051	通過型	
151	渋谷区	ふくふく幡ヶ谷	03-6300-4326	通過型	
152	渋谷区	mamesso1号	03-6383-3101	通過型	○
153	渋谷区	mamesso2号	03-6383-3101	通過型	○
154	渋谷区	mamesso3号	03-6300-5561	通過型	○
155	渋谷区	花菖蒲1	03-6276-7092	滞在型	○
156	渋谷区	花菖蒲2	03-6276-7092	通過型	○
157	渋谷区	ユニット代々木	03-6820-6786	通過型	
158	中野区	大和荘	03-3310-8410	通過型	

No.	区市町村名	名称	電話	通過型 滞在型	夜間支援員の配置
159	中野区	ホーム・サラダ	03-3386-0881	通過型	
160	中野区	オリバ	03-5340-8898	滞在型	
161	中野区	カーサ・トウネサール	03-5318-9592	通過型	○
162	中野区	グループホーム翔和1	03-5906-5432	滞在型	○
163	中野区	グループホーム翔和2	03-5906-5432	滞在型	○
164	中野区	グループホーム icca	090-6020-3517	通過型	
165	中野区	まんまる若宮	070-4390-8803	滞在型	○
166	中野区	まんまる野方	070-4390-8803	滞在型	○
167	中野区	まんまる沼袋	070-4390-8803	滞在型	○
168	中野区	ラルーナⅠ	03-3336-2374	滞在型	
169	中野区	ラルーナⅡ	03-5942-7381	滞在型	
170	中野区	ラルーナⅢ	03-5942-7381	滞在型	
171	中野区	ラルーナⅣ	03-3336-2374	滞在型	
172	中野区	中野かみさぎユニット	080-2559-3297	滞在型	○
173	中野区	にじのはなし	03-6382-5079	滞在型	○
174	中野区	にじのはなし東中野	080-7426-2255	滞在型	○
175	中野区	にじのはなし南台	03-6382-5079	滞在型	○
176	中野区	Nakano, settle	050-7125-0344	滞在型	○
177	中野区	里の家	03-6338-0213	滞在型	
178	中野区	ガーデンスクエア	03-3959-2247	通過型	
179	中野区	かがやき	080-5508-9302	滞在型	○
180	杉並区	第2「めぐ」	03-6265-8405	通過型	
181	杉並区	グループホーム第1	03-6383-6080	通過型	○
182	杉並区	グループホーム第2	03-6383-6080	通過型	○
183	杉並区	メゾンユトリロ	03-3399-8373	通過型	○
184	杉並区	メゾンユトリロ2	03-3399-8373	通過型	○
185	杉並区	ラポール八幡山 第一	03-5374-3895	滞在型	
186	杉並区	ラポール八幡山 第五	03-5374-3895	滞在型	
187	杉並区	ジョイフル	080-4422-5690	通過型	
188	杉並区	ハビネス	080-4422-5690	通過型	
189	杉並区	グループホームネスト	03-3392-8833	通過型	○
190	杉並区	第2グループホームネスト	03-3392-8833	通過型	○
191	杉並区	第3グループホームネスト	03-3392-8833	通過型	○
192	杉並区	ちゃお杉並和泉	0422-28-5051	滞在型	○
193	杉並区	ちゃお方南町	0422-28-5051	滞在型	○
194	杉並区	まんまる下井草 B	070-4390-8803	滞在型	○
195	杉並区	まんまる方南	070-4390-8803	滞在型	○
196	杉並区	下井草の家	090-4078-9589	滞在型	○
197	杉並区	荻窪の家2	090-4078-9589	滞在型	○
198	杉並区	コノヒカラV	03-5358-9351	滞在型	○
199	杉並区	コノヒカラVI	03-5358-9351	滞在型	○
200	杉並区	れおホーム1	080-7506-7770	滞在型	○
201	杉並区	れおホーム2	080-7506-7770	滞在型	○
202	杉並区	カレッタハウス西荻	090-4438-4449	滞在型	○
203	杉並区	フラーハ1	090-2917-6308	滞在型	○
204	杉並区	フラーハ2	090-2917-6308	滞在型	○
205	杉並区	ノイエ 高円寺	070-8943-8247	滞在型	○
206	杉並区	PLACE 荻窪	080-5298-4208	滞在型	○
207	杉並区	レムリア高円寺	03-5966-0951	通過型	
208	豊島区	グループホームつくしんぼう	03-3915-9051	通過型	
209	豊島区	司ユニット	03-3981-4235	通過型	○
210	豊島区	レオバレスユニット	03-3981-4235	通過型	○
211	豊島区	高弘ユニット	03-5926-6679	滞在型	○
212	豊島区	グループホームあおぞら第一	03-3972-4410	滞在型	
213	豊島区	グループホームあおぞら第二	03-3972-4410	滞在型	
214	豊島区	グループホームあおぞら第三	03-6908-1688	通過型	
215	豊島区	グループホームあおぞら第四	03-3972-4410	通過型	
216	豊島区	オレンジホーム第一	03-5969-8434	通過型	○
217	豊島区	オレンジホーム第二	03-5969-8434	通過型	○
218	豊島区	オレンジホーム第三	03-5969-8434	通過型	○
219	豊島区	ネーブルホーム第一	03-6303-5545	通過型	○
220	豊島区	ネーブルホーム第二	03-6903-5545	滞在型	○
221	豊島区	ふくふく雑司が谷	03-6907-2457	通過型	○
222	豊島区	ふくふく鬼子母神	03-5954-4041	通過型	○
223	豊島区	ふくふく南池袋	03-5926-3630	通過型	○
224	豊島区	ふくふく滞在南池袋	03-5926-3630	滞在型	○
225	豊島区	千川ユニット	03-5926-9644	通過型	○
226	豊島区	上池ユニット	03-5926-9644	通過型	○
227	豊島区	ステップ・ハウスⅡ	03-5974-5091	通過型	
228	豊島区	コノヒカラⅠ	03-5358-9351	滞在型	○
229	豊島区	コノヒカラⅡ	03-5358-9351	滞在型	○
230	豊島区	コノヒカラⅦ	03-5358-9351	滞在型	○
231	豊島区	デイズグループホーム豊島区長崎	03-5926-9299	滞在型	○
232	豊島区	北池袋1	070-4385-9615	滞在型	○
233	豊島区	バサニアトレース	03-3959-2247	通過型	
234	北区	あゆみ中十条ホーム	03-3905-3590	通過型	
235	北区	あゆみホーム	03-3905-3590	通過型	
236	北区	フレンドハウス ホームⅠ	03-3915-5230	通過型	
237	北区	カーサ・デ・アルティステ	080-4133-2139	滞在型	
238	北区	ステップ・ハウスⅣ	03-5974-5091	滞在型	

No.	区市町村名	名称	電話	通過型 滞在型	夜間支援員の配置
239	北区	コノヒカラ板橋北区Ⅲ	03-5358-9383	滞在型	○
240	北区	コノヒカラ板橋北区Ⅴ	03-5358-9383	滞在型	○
241	北区	コノヒカラ板橋北区Ⅵ	03-5358-9383	滞在型	○
242	北区	十条ユニット	03-6770-0219	通過型	
243	北区	ハーベスト赤羽・清水坂公園	03-5948-1717	滞在型	○
244	北区	ハーベスト赤羽・清水坂公園2号館	070-3223-0710	滞在型	○
245	荒川区	スノードロップ	03-6458-3831	滞在型	
246	荒川区	スノードロップⅡ	03-6458-3831	滞在型	
247	荒川区	スノードロップⅢ	03-6458-3831	滞在型	
248	荒川区	ふるさとホーム荒川第5	03-3894-4100	滞在型	
249	荒川区	ふるさとホーム荒川第2	03-3894-4100	通過型	
250	荒川区	ホームとらむ	03-3810-5166	通過型	
251	荒川区	やわら	03-5244-0233	滞在型	
252	荒川区	グループホームゆい	03-6458-2815	通過型	
253	荒川区	グループホームゆいⅡ	03-6807-7749	通過型	
254	荒川区	オフィスサブライ西尾久吉番館	03-6240-8944	滞在型	○
255	荒川区	オフィスサブライ式番館	03-6240-8944	滞在型	○
256	荒川区	クライスハイム西日暮里Ⅰ	03-5604-9776	滞在型	○
257	荒川区	クライスハイム西日暮里Ⅱ	03-5604-9776	滞在型	○
258	荒川区	クライスハイム西日暮里Ⅲ	03-5604-9776	滞在型	○
259	荒川区	クライスハイム西日暮里Ⅳ	03-5604-9776	滞在型	○
260	荒川区	ドリームハウスキャット南千住	03-5875-6613	滞在型	○
261	板橋区	すずらんユニット	03-5926-6679	滞在型	○
262	板橋区	成増厚生病院グリーンハウスノーマ	03-3977-3018	通過型	
263	板橋区	レヂデンスⅠ	03-5997-5639	通過型	
264	板橋区	ピアホームⅠ	03-6795-3725	通過型	
265	板橋区	ピアホームⅡ	03-6795-3725	滞在型	
266	板橋区	ホームさんさん	03-6794-5734	滞在型	
267	板橋区	コアホーム	03-5968-3555	通過型	○
268	板橋区	コアホーム2	03-5968-3555	通過型	○
269	板橋区	コアホーム3	03-5968-3555	通過型	○
270	板橋区	いちじく板橋ユニット	03-5926-9644	通過型	○
271	板橋区	赤塚新町グループホーム	090-6525-7524	滞在型	○
272	板橋区	高島平5丁目グループホーム	090-6525-7524	滞在型	○
273	板橋区	赤塚8丁目グループホーム	090-6525-7524	滞在型	○
274	板橋区	まんまる成増1	050-7042-9005	滞在型	○
275	板橋区	まんまる成増3	050-7042-9005	滞在型	○
276	板橋区	まんまる赤塚2	050-7042-9005	滞在型	○
277	板橋区	まんまる赤塚3	050-7042-9005	滞在型	○
278	板橋区	まんまる富士見町	050-7042-9005	滞在型	○
279	板橋区	ドリームハウスキャット西台	03-6912-3608	滞在型	○
280	板橋区	ステップハウス	070-4375-7771	通過型	○
281	板橋区	ステップ・ハウスⅢ	03-5974-5091	通過型	
282	板橋区	コノヒカラ板橋北区Ⅰ	03-5358-9383	滞在型	○
283	板橋区	コノヒカラ板橋北区Ⅱ	03-5358-9383	滞在型	○
284	板橋区	コノヒカラ板橋北区Ⅳ	03-5358-9383	滞在型	○
285	板橋区	コノヒカラ板橋北区セカンドⅠ	03-5358-9304	滞在型	○
286	板橋区	コノヒカラ板橋北区セカンドⅡ	03-5358-9304	滞在型	○
287	板橋区	コノヒカラ板橋北区セカンドⅢ	03-5358-9304	滞在型	○
288	板橋区	コノヒカラ板橋北区セカンドⅣ	03-5358-9304	滞在型	○
289	板橋区	コノヒカラ板橋北区セカンドⅤ	03-5358-9304	滞在型	○
290	板橋区	グループホームえにし	03-6904-6524	滞在型	○
291	板橋区	グループホームえにし2	03-6904-6524	滞在型	○
292	板橋区	大山ユニット	03-6770-0219	通過型	
293	板橋区	高島平ユニット	03-6770-0219	通過型	
294	板橋区	えんじゅ仲宿	03-6905-7043	滞在型	○
295	板橋区	いっそう坂下	080-6773-2106	滞在型	○
296	板橋区	ときわ台2	080-2785-0060	滞在型	○
297	板橋区	大山Ⅰ	080-7046-5150	滞在型	○
298	板橋区	大山Ⅱ	080-7046-5150	滞在型	○
299	板橋区	虹色のくれよん1号館	03-6760-8771	滞在型	○
300	板橋区	グループホーム パディ	03-5948-7656	滞在型	
301	板橋区	ようきの家 桜川	070-8583-3814	滞在型	○
302	板橋区	ようきの家 高島平	070-8583-3814	滞在型	○
303	板橋区	ともがき板橋 若木	03-6454-9805	通過型	
304	板橋区	ともがき板橋 宮本町	03-6454-9805	滞在型	
305	板橋区	みなくるほーむ	090-8942-1952	滞在型	○
306	練馬区	サンホーム1	03-6913-3390	滞在型	○
307	練馬区	サンホーム2	03-6913-3390	通過型	○
308	練馬区	ていだ1	03-5947-5905	通過型	○
309	練馬区	ていだ2	03-5947-5905	滞在型	○
310	練馬区	ていだ3	03-5947-5905	滞在型	○
311	練馬区	ていだ4	03-5947-5905	滞在型	○
312	練馬区	ホサナホーム	03-6321-9574	通過型	
313	練馬区	第2ホサナホーム	03-6321-9574	通過型	
314	練馬区	やまびこ三原荘	03-3978-6352	滞在型	○
315	練馬区	やまびこ三原荘B	03-3978-6352	通過型	○
316	練馬区	やまびこ三原荘C	03-3978-6352	滞在型	○
317	練馬区	やまびこ三原荘D	03-3978-6352	滞在型	○
318	練馬区	あっとほーむパート1	03-6913-0708	通過型	

No.	区市町村名	名称	電話	通過型 滞在型	夜間支援員の配置
319	練馬区	あっとほーむパート2	03-6913-0708	通過型	
320	練馬区	アプリコットホーム	03-6914-7955	通過型	○
321	練馬区	ブラムホーム	03-3948-7705	滞在型	○
322	練馬区	レモンホーム1	03-5935-6017	滞在型	○
323	練馬区	レモンホーム2	03-5935-6017	通過型	○
324	練馬区	マスカットホーム	03-5999-8314	通過型	○
325	練馬区	マスカットホーム3	03-5999-8314	通過型	○
326	練馬区	ライムホーム	03-5935-7345	滞在型	○
327	練馬区	関町北ユニット	03-5935-9299	通過型	○
328	練馬区	滞在型関町北ユニット	03-5935-9299	滞在型	○
329	練馬区	井頭Aユニット	03-5935-9299	通過型	○
330	練馬区	井頭Bユニット	03-5935-9299	通過型	○
331	練馬区	すぶりんぐ1	03-6904-6087	滞在型	○
332	練馬区	すぶりんぐ2	03-6904-6087	通過型	○
333	練馬区	すぶりんぐ3	03-5936-8007	滞在型	○
334	練馬区	すぶりんぐ4	03-5936-8007	滞在型	○
335	練馬区	グループホームまいとりい	03-3928-6511	滞在型	○
336	練馬区	グループホームまいとりい2	03-3928-6511	滞在型	○
337	練馬区	みなとや	03-5387-2477	滞在型	○
338	練馬区	コアホーム練馬1	03-5968-3555	滞在型	○
339	練馬区	コアホーム練馬2	03-5968-3555	通過型	○
340	練馬区	コアホーム江古田	03-5968-3555	滞在型	○
341	練馬区	いちじく練馬ユニット	03-5926-9644	通過型	○
342	練馬区	まんまる大泉町	050-5373-3238	滞在型	○
343	練馬区	まんまるグリーンビレッジB	050-5373-3238	滞在型	○
344	練馬区	まんまる長久保	050-5373-3238	滞在型	○
345	練馬区	まんまる石神井公園	050-5373-3238	滞在型	○
346	練馬区	まんまるグリーンビレッジE103	050-5373-3238	滞在型	○
347	練馬区	まんまる南大泉	050-5373-3238	滞在型	○
348	練馬区	まんまる春日町	050-5373-3238	滞在型	○
349	練馬区	まんまる東大泉	050-5373-3238	滞在型	○
350	練馬区	まんまる西長久保	050-5373-3238	滞在型	○
351	練馬区	まんまる春日町2	050-5373-3238	滞在型	○
352	練馬区	まんまる関町南2階	050-5373-3238	滞在型	○
353	練馬区	まんまる関町南3階	050-5373-3238	滞在型	○
354	練馬区	まんまる関町南4階	050-5373-3238	滞在型	○
355	練馬区	まんまる南大泉3丁目	050-5373-3238	滞在型	○
356	練馬区	まんまるグリーンビレッジE102	050-5373-3238	滞在型	○
357	練馬区	まんまる練馬1	070-4390-8803	滞在型	○
358	練馬区	まんまる練馬2	070-4390-8803	滞在型	○
359	練馬区	まんまる江古田	070-4390-8803	滞在型	○
360	練馬区	まんまる江古田2	070-4390-8803	滞在型	○
361	練馬区	まんまる豊島園	050-7042-9005	滞在型	○
362	練馬区	ここの園1	070-3848-7685	滞在型	○
363	練馬区	ここの園2	070-3848-7685	通過型	○
364	練馬区	ここ1	070-3848-7685	滞在型	○
365	練馬区	ここ2	070-3848-7685	滞在型	○
366	練馬区	絆ホーム 保谷	03-3924-5433	通過型	○
367	練馬区	絆ホーム 保谷南	03-3924-5433	滞在型	○
368	練馬区	絆ホーム 保谷南A	080-9801-8108	滞在型	○
369	練馬区	ヴィーヴル大泉学園 3	03-6300-5240	滞在型	○
370	練馬区	ヴィーヴル大泉学園 5	03-6300-5240	滞在型	○
371	練馬区	コノヒカラ練馬I	03-5358-9379	滞在型	○
372	練馬区	コノヒカラ練馬II	03-5358-9379	滞在型	○
373	練馬区	小竹町ユニット	080-2559-3297	滞在型	○
374	練馬区	サンビレッジみかづきI	03-6766-5507	滞在型	○
375	練馬区	サンビレッジみかづきII	03-6766-5507	滞在型	○
376	練馬区	Nerima, settle	050-1725-0344	滞在型	○
377	練馬区	Nerima, settle west	050-7125-0344	滞在型	○
378	練馬区	なぎの部屋 大泉学園II	080-5085-9080	滞在型	○
379	練馬区	なぎの部屋 上石神井	080-5085-9080	滞在型	○
380	練馬区	れお1	080-7506-7770	通過型	○
381	練馬区	れお2	080-7506-7770	滞在型	○
382	練馬区	れお3	080-7506-7770	滞在型	○
383	練馬区	ともがき練馬東大泉I	03-5947-5925	滞在型	○
384	練馬区	ともがき練馬東大泉II	03-5947-5925	滞在型	○
385	練馬区	ともがき練馬南大泉	03-5937-5925	滞在型	○
386	練馬区	ともがき練馬石神井台	03-5947-5925	滞在型	○
387	練馬区	平和台A	03-6768-2837	滞在型	○
388	練馬区	平和台B	03-6768-2837	滞在型	○
389	練馬区	平和台駅前	03-6768-2837	滞在型	○
390	足立区	潤グループホーム	03-3858-8040	通過型	
391	足立区	潤グループホーム2号館	03-6313-0235	通過型	
392	足立区	ハウス・ウイング	03-3890-7160	通過型	
393	足立区	NPO法人クララグループホームクララハイツ	03-3857-3093	通過型	○
394	足立区	ノア	03-5244-0233	通過型	
395	足立区	ハンナ	03-5244-0233	通過型	
396	足立区	タビタ	03-5244-0233	滞在型	
397	足立区	ハートバル花畑A	03-5242-2288	通過型	○
398	足立区	ハートバル花畑B	03-5242-2288	通過型	○

No.	区市町村名	名称	電話	通過型 滞在型	夜間支援員の配置
399	足立区	ボヌール	03-5856-0369	滞在型	○
400	足立区	第2ボヌール	03-5856-0369	滞在型	○
401	足立区	さくらホームⅠ	03-5851-8155	滞在型	○
402	足立区	さくらホームⅡ	03-5856-5980	通過型	○
403	足立区	さくらホームⅢ	080-6120-5297	滞在型	○
404	足立区	グループホームかりん	03-3890-0555	滞在型	○
405	足立区	O U C H I H O M E A	03-6803-1758	通過型	
406	足立区	O U C H I H O M E B	03-6803-1758	通過型	
407	足立区	クライスハイム本木Ⅰ	080-3600-5788	滞在型	○
408	足立区	クライスハイム本木Ⅱ	080-3600-5788	滞在型	○
409	足立区	1・2F	050-3734-5550	通過型	
410	足立区	3F	050-3734-5550	通過型	
411	葛飾区	コーポユニット	03-3981-4235	通過型	
412	葛飾区	プティユニット	03-5876-3239	滞在型	
413	葛飾区	ロゼユニット	03-5876-3239	通過型	
414	葛飾区	アルプスホーム	03-6231-2768	通過型	
415	葛飾区	アルプスホームⅡ	03-6231-2768	通過型	
416	葛飾区	アルプスホームⅢ	03-6231-2768	通過型	
417	葛飾区	グループまどか	03-4291-2781	通過型	
418	葛飾区	グループまどかⅡ	03-3673-8525	通過型	
419	葛飾区	グループまどかⅢ	03-5678-9819	通過型	○
420	葛飾区	ふれにあ本舗	03-5879-4970	通過型	
421	葛飾区	しばまた夢の家Ⅰ	03-5876-6147	滞在型	○
422	葛飾区	しばまた夢の家Ⅱ	03-5876-6147	滞在型	○
423	葛飾区	ドリームハウスキャット堀切菖蒲園	03-6662-4535	滞在型	○
424	葛飾区	グループホームスマリティ亀有	050-8880-9065	滞在型	
425	葛飾区	グループホーム白鳥Ⅲ	050-8880-9065	滞在型	
426	葛飾区	グループホーム白鳥Ⅴ	050-8880-9065	滞在型	
427	葛飾区	グループホーム白鳥Ⅳ	050-8880-9065	滞在型	
428	葛飾区	グループホーム白鳥Ⅰ	050-8880-9065	滞在型	
429	葛飾区	グループホーム 東立石	050-3395-2222	滞在型	
430	葛飾区	グループホーム スマリティ四つ木	050-8880-8065	滞在型	
431	葛飾区	グループホーム スマリティ東四つ木	050-8880-9065	滞在型	
432	葛飾区	グループホーム スマリティ堀切2	050-8880-9065	滞在型	
433	葛飾区	グループホームスマリティ堀切	050-8880-9065	滞在型	
434	葛飾区	グループホームあんず亀有	03-6822-8863	滞在型	○
435	葛飾区	グループホームあんず金町	03-6822-8864	滞在型	○
436	葛飾区	グループホームあんず小岩	03-6822-8863	滞在型	○
437	葛飾区	グループホームあんず新小岩	03-6822-8863	滞在型	○
438	葛飾区	グループホームあんず新亀有	03-6822-8863	滞在型	○
439	葛飾区	CFCホームC	03-5654-7781	滞在型	○
440	葛飾区	L I F I L L 葛飾	080-6755-7485	滞在型	○
441	葛飾区	MIRAIレジデンス	03-4567-6212	通過型	
442	葛飾区	水元ユニット	070-1565-8705	滞在型	○
443	葛飾区	東水元ユニットA	090-9130-6183	滞在型	○
444	葛飾区	東金町ユニット	080-7518-5033	滞在型	○
445	江戸川区	リアン ソリドゥっ西葛西1	03-5878-1761	滞在型	○
446	江戸川区	リアン ソリドゥっ西葛西2	03-5878-1761	通過型	
447	江戸川区	サクレ江戸川2	03-6808-2681	滞在型	○
448	江戸川区	サクレ江戸川3	03-5879-6363	滞在型	○
449	江戸川区	サクレ江戸川4	03-6808-1485	滞在型	○
450	江戸川区	サクレ江戸川5	03-5879-9108	滞在型	○
451	江戸川区	東京ソテリアハウス	03-5879-3312	通過型	○
452	江戸川区	東京ソテリアウエルコート	03-5879-3312	通過型	○
453	江戸川区	ハウス北小岩	03-5668-7515	通過型	
454	江戸川区	メゾン北小岩	03-5668-7515	通過型	
455	江戸川区	葉月	03-5607-5887	滞在型	○
456	江戸川区	睦月	03-3677-4277	滞在型	○
457	江戸川区	如月	03-3678-3005	滞在型	○
458	江戸川区	神無月	03-5607-5887	滞在型	○
459	江戸川区	オールスマイルえどがわ	03-6769-0234	通過型	○
460	江戸川区	遊牧舎Ⅰ	03-5836-5170	通過型	○
461	江戸川区	遊牧舎Ⅱ	03-5836-5170	通過型	○
462	江戸川区	遊牧舎Ⅲ	03-5836-5170	通過型	○
463	江戸川区	遊牧舎Ⅳ	03-5836-5170	通過型	○
464	江戸川区	遊牧舎Ⅴ	03-5836-5170	通過型	○
465	江戸川区	ハルの家	080-9266-2345	滞在型	○
466	江戸川区	はなみずきの家	080-9266-2345	滞在型	
467	江戸川区	やまぼうしの家	080-9266-2345	滞在型	○
468	江戸川区	みずきの家	080-9266-2345	滞在型	○
469	江戸川区	お江戸障がい者グループホームわおんA	03-6421-2311	滞在型	○
470	江戸川区	お江戸障がい者グループホームわおんB	03-6421-2311	滞在型	○
471	江戸川区	お江戸障がい者グループホームわおんC	03-6421-2311	滞在型	○
472	江戸川区	お江戸障がい者グループホームわおんE	03-6421-2311	滞在型	○
473	江戸川区	サンハーツの家 V	090-9702-5600	滞在型	○
474	江戸川区	サンハーツの家 VI	090-9702-5600	滞在型	○
475	江戸川区	春江町の家	090-4078-9589	滞在型	○
476	江戸川区	松島の家	090-4078-9589	滞在型	○
477	江戸川区	小岩の家	090-4078-9589	滞在型	○
478	江戸川区	グループホーム明光②	047-329-2288	滞在型	○

No.	区市町村名	名称	電話	通過型 滞在型	夜間支援員の配置
479	江戸川区	グループホーム 虹の風 1号館	03-3686-4477	滞在型	○
480	江戸川区	グループホーム 虹の風 2号館	03-3686-4477	滞在型	○
481	江戸川区	デイズグループホーム江戸川区東葛西	03-6456-0766	滞在型	○
482	江戸川区	おいてけ堀 LANA	03-5879-2256	滞在型	○
483	江戸川区	CFC 北小岩	03-6801-7522	滞在型	○
484	江戸川区	グループホーム SUNSHINE A棟	090-3800-0339	滞在型	○
485	江戸川区	カレッタハウス葛西	090-4438-4449	滞在型	○
486	江戸川区	Mirai 東小岩	090-8725-9135	滞在型	○
487	立川市	アートリング	042-526-8988	通過型	
488	立川市	groupHome MeTHoD	042-535-3616	滞在型	
489	立川市	スマカたちかわ	050-1107-5024	滞在型	
490	立川市	スマカたちかわ2	050-1107-5024	滞在型	
491	立川市	ハレタ	080-7317-9090	滞在型	
492	立川市	カラット	080-7317-9090	滞在型	
493	立川市	はぐみホーム立川西	03-6869-5305	滞在型	○
494	立川市	まんまる立川	080-8741-8037	滞在型	○
495	立川市	まんまるエルウイング	090-5228-3304	滞在型	○
496	立川市	まんまる芝久保1	050-1808-4204	滞在型	○
497	立川市	まんまる芝久保2	050-1808-4204	滞在型	○
498	立川市	グループホーム ひまわり 砂川町③	042-508-2850	滞在型	○
499	立川市	ハウス・ウィン立川	042-537-9780	滞在型	○
500	武蔵野市	ミューのいえ 西久保	0422-38-8155	通過型	
501	武蔵野市	ミューのいえ みなみ	0422-55-5969	通過型	
502	武蔵野市	ちやお武蔵野境	0422-28-5051	滞在型	○
503	武蔵野市	ダン・ウルスⅠ	0422-38-7736	滞在型	
504	武蔵野市	ダン・ウルスⅡ	0422-38-7736	滞在型	
505	武蔵野市	希望の家武蔵野八幡	0422-25-1801	滞在型	○
506	三鷹市	巣立ちホーム	0422-30-2125	通過型	
507	三鷹市	巣立ちホーム 2	0422-30-8801	滞在型	○
508	三鷹市	巣立ちホーム 4	0422-30-8801	通過型	○
509	三鷹市	巣立ちホーム 5	0422-30-8801	滞在型	
510	三鷹市	巣立ちホーム 6	0422-30-8801	滞在型	○
511	三鷹市	巣立ちホーム 7	042-498-1322	通過型	
512	三鷹市	巣立ちホーム 1 2	042-487-7332	通過型	
513	三鷹市	巣立ちホーム 1 3	042-487-7332	通過型	
514	三鷹市	巣立ちホーム 3	0422-30-2125	滞在型	
515	三鷹市	夢幻	0422-30-2125	滞在型	
516	三鷹市	グループホーム陽だまり荘1	0422-45-2233	通過型	
517	三鷹市	グループホーム陽だまり荘2	0422-45-2233	通過型	
518	三鷹市	グループホームかみれん	0422-45-2233	滞在型	○
519	三鷹市	ケアホーム大沢	0422-33-2366	滞在型	○
520	三鷹市	ひまわりの家	0422-49-8362	滞在型	
521	三鷹市	ひまわりの家 井口	0422-32-9939	滞在型	
522	三鷹市	ひまわりの家 新道北	0422-49-8362	滞在型	
523	三鷹市	緑ハイツ	0422-49-8362	滞在型	
524	三鷹市	野川ホーム 1号館	0422-31-8102	滞在型	○
525	三鷹市	野川ホーム 2号館	0422-31-8102	滞在型	○
526	三鷹市	野川ホーム 3号館	0422-31-8102	滞在型	○
527	三鷹市	ハイツぼけっと	0422-26-7675	通過型	
528	三鷹市	ハイツぼけっと7号	0422-26-7675	滞在型	
529	三鷹市	よつば深大寺	03-6452-6533	滞在型	○
530	三鷹市	Unique A	050-1725-4889	滞在型	○
531	三鷹市	Unique B	050-1725-4889	滞在型	○
532	青梅市	グループホームワンステップ第1青梅市ユニット	0428-25-0080	滞在型	○
533	青梅市	ブルーシャトー	0428-74-7345	滞在型	○
534	青梅市	アライブホーム1	0428-84-2901	通過型	
535	青梅市	アヴェニール今寺A	070-1470-6072	滞在型	○
536	青梅市	アヴェニール今寺B	070-1470-6072	滞在型	○
537	青梅市	アヴェニール大門	070-1470-6072	滞在型	○
538	青梅市	アヴェニール木野下	0428-27-5449	滞在型	○
539	青梅市	アヴェニール塩船A	0428-78-0996	滞在型	○
540	青梅市	アヴェニール塩船B	0428-78-0996	滞在型	○
541	府中市	ラポール仙川第二	03-5374-3895	滞在型	
542	府中市	グループホームラッコルト	042-354-6760	通過型	○
543	府中市	グループホームモルティ	042-363-4292	通過型	○
544	府中市	グループホームてんてる舎	042-336-5800	通過型	○
545	府中市	グループホームみち	042-363-8696	通過型	
546	府中市	グループホームゆーかり	042-319-9998	通過型	
547	府中市	風媒花	042-368-2563	通過型	
548	府中市	グループホームパレシア 府中ユニット	042-367-6053	通過型	○
549	府中市	マメッソ府中	080-3400-1939	通過型	○
550	府中市	グループホームいいな多摩4	042-357-8117	滞在型	○
551	府中市	陽のはな府中日新月异	042-306-5757	滞在型	○
552	府中市	ユニット北山町	042-508-3559	通過型	○
553	昭島市	空	042-542-7270	通過型	○
554	昭島市	風	042-549-8635	通過型	○
555	昭島市	麦	042-519-1157	滞在型	○
556	昭島市	グループホームメア	042-519-8199	滞在型	
557	昭島市	グループホームメア Duo	042-519-8199	滞在型	
558	昭島市	ハウス・ウィン昭島	042-519-1505	滞在型	○

No.	区市町村名	名称	電話	通過型 滞在型	夜間支援員の配置
559	昭島市	ピアホーム	042-519-7039	滞在型	○
560	調布市	ラポール八幡山 第三	03-5374-3895	滞在型	
561	調布市	ラポール仙川	03-5374-3895	滞在型	○
562	調布市	巢立ちホーム 8	042-498-6838	通過型	
563	調布市	巢立ちホーム 9	042-498-6838	通過型	
564	調布市	巢立ちホーム 10	042-488-4434	滞在型	
565	調布市	巢立ちホーム 11	042-488-1322	滞在型	
566	調布市	グループホーム風の音	042-455-8394	滞在型	○
567	調布市	モンレーヴ	042-441-6325	通過型	
568	調布市	やよい館B	042-441-6325	滞在型	
569	調布市	やよい館A	042-441-6325	滞在型	
570	調布市	粹交舎1	042-443-0915	通過型	○
571	調布市	粹交舎2	042-443-0915	通過型	○
572	調布市	粹交舎3	042-443-0915	滞在型	○
573	調布市	粹交舎4	042-443-0915	滞在型	○
574	調布市	アクア	042-481-2377	通過型	
575	調布市	ATLIFE 調布 I	042-430-4004	滞在型	○
576	調布市	ATLIFE 調布 II	042-430-4004	滞在型	○
577	調布市	ATLIFE 調布 IV	042-430-4004	滞在型	○
578	調布市	Amu. あむハウス調布 1号館	03-6304-3090	滞在型	
579	調布市	Amu. あむハウス調布 2号館	03-6304-3090	滞在型	
580	調布市	Amu. あむハウス調布 3号館	03-6304-3090	滞在型	
581	調布市	にこにこ国領	03-6453-0765	滞在型	○
582	調布市	にこにこ富士見町①	042-458-2624	滞在型	○
583	調布市	にこにこ富士見町②	042-458-2624	滞在型	○
584	調布市	えがお1階	090-9146-3680	滞在型	○
585	調布市	わらい2階	090-9146-3680	滞在型	○
586	町田市	エスポワール町田	042-791-8561	通過型	
587	町田市	はばたき	042-791-7955	通過型	
588	町田市	こだま	042-791-7955	滞在型	
589	町田市	たんぼぼ	042-791-7955	滞在型	○
590	町田市	まがけ ふくろうの郷	042-793-9242	滞在型	○
591	町田市	まがけ やまびこの杜	042-793-9242	滞在型	○
592	町田市	りびんぐ富士	042-793-9242	滞在型	○
593	町田市	あいむ A	042-851-9603	滞在型	
594	町田市	あいむ B	042-851-9603	滞在型	
595	町田市	グループホームあい羽	042-814-2207	滞在型	
596	町田市	グループホームひかりの羽	042-810-2020	通過型	
597	町田市	グループホーム虹の羽	042-794-9475	滞在型	
598	町田市	グループホーム夢の羽	042-810-5380	滞在型	
599	町田市	グループホーム金の羽	042-813-7638	滞在型	
600	町田市	グループホーム銀の羽	042-814-7197	滞在型	
601	町田市	グループホーム星の羽	042-812-9241	滞在型	
602	町田市	グループホームいやしの羽	042-813-0075	滞在型	
603	町田市	サニーサイド小山田	090-8332-9029	滞在型	○
604	町田市	ピュア	042-860-3271	通過型	
605	町田市	木曽東ハウス	042-866-6345	滞在型	○
606	町田市	本町田ハウス	042-850-9721	滞在型	○
607	町田市	グループホームかんかんつるかわ1	090-4413-8015	滞在型	○
608	町田市	セレリアンス・ハウス町田鶴川	042-860-3977	滞在型	○
609	町田市	セレリアンス・ハウス町田真光寺	042-860-3772	滞在型	○
610	町田市	セレリアンス・ハウス町田図師町	042-851-9304	滞在型	○
611	小金井市	グループホームこがねい	042-387-8468	通過型	
612	小金井市	グループホームらく	042-383-6181	通過型	
613	小金井市	グループホームちぐら	042-387-8468	滞在型	
614	小金井市	グループホームちぐら・2	042-383-6181	滞在型	
615	小金井市	あんホーム	042-385-2346	通過型	
616	小金井市	前原町の眺め	050-7535-5589	滞在型	○
617	小金井市	東町の眺め	050-7535-5589	滞在型	○
618	小金井市	貫井南町の眺め	050-7535-5589	滞在型	○
619	小金井市	グループホームきずな貫井南町1号棟	03-6694-2564	滞在型	○
620	小平市	共同ホームサンライズ	042-346-0472	通過型	
621	小平市	グループホーム和 1	042-346-5601	滞在型	
622	小平市	グループホーム和 2	090-1056-7179	通過型	
623	小平市	ハウス・ウィン小平	042-313-5971	滞在型	○
624	小平市	ぼかぼかハウス小平	070-8974-0369	滞在型	○
625	日野市	ヴィレッヂたんぼぼ	070-7424-5630	滞在型	
626	日野市	リアン東町1	042-506-7867	滞在型	○
627	日野市	リアン東町2	042-506-5909	滞在型	○
628	日野市	リアン東町3	042-506-5909	滞在型	○
629	日野市	リアン東町4	042-506-5909	滞在型	○
630	日野市	はぐみホーム日野	03-4500-8930	滞在型	○
631	日野市	はぐみホーム日野北	03-4500-8930	滞在型	○
632	日野市	ハウス・ウィン日野	042-506-9395	滞在型	
633	日野市	グループホーム rasisa 1	050-5360-7687	滞在型	○
634	日野市	グループホーム rasisa 2	050-5360-7687	滞在型	○
635	東村山市	グループホームみのり荘	042-396-2512	通過型	
636	東村山市	グループホームはぎやまはうす	042-396-8868	通過型	
637	東村山市	グループホームむさしのはうす	042-392-7858	通過型	
638	国分寺市	ピア国分寺	042-323-5637	通過型	○

No.	区市町村名	名称	電話	通過型 滞在型	夜間支援員の配置
639	国分寺市	国分寺コーポ	042-323-5637	通過型	○
640	国分寺市	グリーンハイツ	042-323-5637	通過型	○
641	国分寺市	メビウス	042-323-5637	通過型	○
642	国分寺市	ピア国分寺式番館	042-323-5637	通過型	
643	国分寺市	鷹の台の家	080-6565-8036	滞在型	○
644	国分寺市	国立の家	080-6565-8036	滞在型	○
645	国分寺市	国分寺のアパート	090-4078-9589	滞在型	○
646	国分寺市	ほっと東戸倉	042-324-2655	滞在型	○
647	国分寺市	ああす鷹の台	080-7940-2764	滞在型	○
648	国分寺市	よつば恋ヶ窪Ⅰ	03-6452-6533	滞在型	○
649	国分寺市	よつば恋ヶ窪Ⅱ	03-6452-6533	滞在型	○
650	国分寺市	りんくる国分寺 ユニット A	042-307-8902	滞在型	○
651	国立市	グループホーム櫻の杜ハウス A	042-573-2840	通過型	○
652	国立市	グループホーム櫻の杜ハウス B	042-573-2840	滞在型	○
653	国立市	グループホーム櫻の杜ハウス C	042-573-2840	通過型	○
654	国立市	はぐみホーム国立南	03-6869-5305	滞在型	○
655	国立市	はぐみホーム国立西	03-4500-8930	滞在型	○
656	国立市	国立のマンション	090-4078-9589	滞在型	○
657	福生市	フォンテーヌ奈賀	042-553-2645	通過型	
658	狛江市	グループホーム朋 1	03-3480-0955	通過型	
659	狛江市	グループホーム朋 2	03-3480-0955	通過型	
660	狛江市	A C C たまがわ	03-5761-2797	通過型	○
661	狛江市	ATLIFE 狛江 I	042-430-4004	滞在型	○
662	狛江市	ATLIFE 狛江 II	042-430-4004	滞在型	○
663	東大和市	らん	042-565-8981	通過型	
664	東大和市	グループホームなんが	042-562-6880	通過型	
665	東大和市	グループホームマール	042-516-9835	滞在型	
666	東大和市	グループホームバルコ	042-516-9835	滞在型	
667	清瀬市	どんぐりハイツ第一	042-493-7550	滞在型	○
668	清瀬市	どんぐりハイツ第二	042-493-7550	滞在型	○
669	清瀬市	どんぐり松山荘	042-493-7550	滞在型	○
670	清瀬市	キキ	042-491-6441	通過型	
671	東久留米市	コイノニアホーム	042-420-1796	滞在型	○
672	東久留米市	八幡町コイノニアホーム	042-420-4316	滞在型	○
673	東久留米市	グループホームどんぐり中央荘	042-477-0131	滞在型	○
674	東久留米市	グループホームどんぐり第二中央荘	042-477-0131	滞在型	○
675	東久留米市	グループホームむさし野 1	042-472-2541	通過型	
676	東久留米市	第七ひばり寮	042-448-1246	滞在型	
677	東久留米市	わんだふるホーム 1 号館	080-3738-7193	滞在型	○
678	東久留米市	わんだふるホーム 2 号館	080-3738-7193	滞在型	○
679	武蔵村山市	べてる村山	042-531-5810	通過型	○
680	武蔵村山市	べてる村山 II	042-531-5810	滞在型	○
681	武蔵村山市	メゾン・ド・ボナリベ A	042-507-8273	通過型	
682	多摩市	グループホーム瓜生	042-339-8949	通過型	
683	多摩市	グループホームいいな多摩	042-357-8117	滞在型	○
684	多摩市	グループホームいいな多摩 2	042-357-8117	滞在型	○
685	多摩市	グループホームいいな多摩	042-357-8117	滞在型	○
686	多摩市	セレリアンス・ハウス多摩永山	042-308-0990	滞在型	○
687	多摩市	ハウス・ウィン多摩	042-401-9410	滞在型	○
688	稲城市	グループホームハウス梨里	042-379-4445	通過型	
689	羽村市	グループホームワンステップ第 2 羽村市ユニット	0428-25-0080	通過型	○
690	羽村市	リックス通過型	042-578-9961	通過型	
691	羽村市	リックス滞在型 1	042-578-9961	滞在型	
692	羽村市	リックス滞在型 2	042-578-9961	滞在型	
693	羽村市	リックス滞在型 3	042-578-9961	滞在型	
694	あきる野市	グループホームあきる野	042-550-5475	通過型	
695	あきる野市	友Ⅰ	042-532-2740	滞在型	○
696	あきる野市	友Ⅱ	042-532-2740	滞在型	○
697	あきる野市	友Ⅲ	042-532-2740	滞在型	○
698	あきる野市	ナノハナあきる野 1	042-349-3805	滞在型	○
699	あきる野市	ナノハナあきる野 2	042-349-3805	滞在型	○
700	あきる野市	グループホーム ラフ 館谷	042-519-9664	滞在型	○
701	あきる野市	グループホーム ラフ みんな	042-519-9664	滞在型	○
702	あきる野市	グループホーム ラフ 入野	042-519-9222	滞在型	○
703	あきる野市	グループホーム ラフ じん	042-533-2085	滞在型	○
704	西東京市	保谷ユニット	042-497-6985	滞在型	○
705	西東京市	北原ユニット	042-497-6985	通過型	
706	西東京市	滞在型西原ユニット	042-423-0788	滞在型	○
707	西東京市	滞在型富士ユニット	03-5935-9299	滞在型	○
708	西東京市	滞在型東伏見ユニット	042-497-6985	滞在型	○
709	西東京市	滞在型柳沢ユニット	042-497-6985	滞在型	○
710	西東京市	滞在型柳沢 II ユニット	042-497-6985	滞在型	○
711	西東京市	グループホームわんど	042-452-8181	通過型	
712	西東京市	グループホームわんど 2	042-452-7778	通過型	
713	西東京市	もやい	042-439-4343	通過型	○
714	西東京市	もやい向台	042-439-4343	滞在型	○
715	西東京市	もやい向台 II	042-439-4343	滞在型	○
716	西東京市	もやい住吉町	042-439-4343	滞在型	○
717	西東京市	もやい泉町	042-439-4343	滞在型	○
718	西東京市	ミモザハウス	042-497-5720	通過型	

No.	区市町村名	名称	電話	通過型 滞在型	夜間支援員の配置
719	西東京市	コデマリハウス	042-430-4239	滞在型	
720	西東京市	グループホームライラック	042-497-5169	滞在型	
721	西東京市	第一ひばり寮	042-448-1246	滞在型	
722	西東京市	第二ひばり寮	042-448-1246	滞在型	
723	西東京市	第三ひばり寮	042-448-1246	滞在型	
724	西東京市	第四ひばり寮	042-448-1246	滞在型	
725	西東京市	第五ひばり寮	042-448-1246	滞在型	
726	西東京市	第六ひばり寮	042-448-1246	滞在型	
727	西東京市	まんまる中町	050-5373-3238	滞在型	○
728	西東京市	グループホーム つくし	042-439-8847	滞在型	○
729	西東京市	グループホーム たんぼぼ	042-439-8847	滞在型	○
730	西東京市	グループホーム すみれ	042-439-8847	滞在型	○
731	西東京市	グループホーム すずらん	042-439-8847	滞在型	○
732	西東京市	グループホーム メトロノーム	042-452-3138	滞在型	
733	西東京市	ぼかぼかハウス	070-8974-0369	滞在型	○
734	西東京市	れおホーム3	080-7506-7770	滞在型	○
735	西東京市	ひばりヶ丘駅徒歩6分ユニット	080-3439-9303	通過型	○
736	西東京市	保谷駅徒歩5分ユニット	080-3583-8469	滞在型	○
737	瑞穂町	グループホームみずほ	042-568-5321	通過型	
738	日の出町	グループホームもみの木	042-597-7054	通過型	○
739	日の出町	グループホームもみの木 羽生	042-588-5288	滞在型	○
740	八丈町	やっこさ	04996-2-5471	滞在型	○
741	八丈町	はいびすかす	04996-2-5471	滞在型	○
742	八丈町	ともちゃんち	04996-2-5817	滞在型	○

26 精神科病院一覧

令和7年9月1日現在

番号	病院名	郵便番号	所在地	電話番号	精神病床	デイケア	ナイトケア	デイナイト	精神科訪問看護
国 立 病 院 等					4 病院	330 床			
1	東京医科歯科大学病院	113-8519	文京区湯島 1-5-45	03-3813-6111	41	○			
2	東京大学医学部附属病院	113-8655	文京区本郷 7-3-1	03-3815-5411	48	○			
3	自衛隊中央病院	154-0001	世田谷区池尻 1-2-24	03-3411-0151	50				
4	国立精神・神経医療研究センター病院	187-0031	小平市小川東町 4-1-1	042-341-2711	191	○			○
5	都 立 病 院 等			8 病院	1,204 床				
	地方独立行政法人東京都立病院機構 東京都立墨東病院	130-8575	墨田区江東橋 4-23-15	03-3633-6151	36	○			
6	地方独立行政法人東京都立病院機構 東京都立松沢病院	156-0057	世田谷区上北沢 2-1-1	03-3303-7211	808	○			○
7	地方独立行政法人東京都立病院機構 東京都立広尾病院	150-0013	渋谷区恵比寿 2-34-10	03-3444-1181	30				
8	地方独立行政法人東京都立病院機構 東京都立豊島病院	173-0015	板橋区栄町 33-1	03-5375-1234	32				
9	東京都健康長寿医療センター	173-0015	板橋区栄町 35-2	03-3964-1141	30				
10	地方独立行政法人東京都立病院機構 東京都立荏原病院	145-0065	大田区東雪谷 4-5-10	03-5734-8000	30	○			
11	地方独立行政法人東京都立病院機構 東京都立多摩総合医療センター	183-8524	府中市武蔵台 2-8-29	042-323-5111	36				
12	地方独立行政法人東京都立病院機構 東京都立小児総合医療センター	183-8561	府中市武蔵台 2-8-29	042-300-5111	202	○			
13	そ の 他 の 病 院			84 病院	18,503 床				
	東京慈恵会医科大学附属病院	105-8471	港区西新橋 3-19-18	03-3433-1111	49				
14	東京医科大学病院	160-0023	新宿区西新宿 6-7-1	03-3342-6111	19				
15	慶應義塾大学病院	160-8582	新宿区信濃町 35	03-3353-1211	16				
16	東京女子医科大学病院	162-8666	新宿区河田町 8-1	03-3353-8111	46				
17	順天堂大学医学部附属順天堂医院	113-8431	文京区本郷 3-1-3	03-3813-3111	15				
18	日本医科大学付属病院	113-8603	文京区千駄木 1-1-5	03-3822-2131	27				
19	神経科土田病院	110-0002	台東区上野桜木 1-12-12	03-3822-2201	68				○
20	順天堂大学医学部附属順天堂東京江東高齢者医療センター	136-0075	江東区新砂 3-3-20	03-5632-3111	129				
21	N T T 東日本関東病院	141-8625	品川区東五反田 5-9-22	03-3448-6111	50				
22	東邦大学医療センター大森病院	143-8541	大田区大森西 6-11-1	03-3762-4151	36	○			
23	医療法人財団葛の木の会 南晴病院	144-0035	大田区南蒲田 1-5-15	03-3733-4612	62	○			○
24	昭和大学附属烏山病院	157-8577	世田谷区北烏山 6-11-11	03-3300-5231	296	○			○
25	医療法人社団三恵会 西ヶ原病院	114-0024	北区西ヶ原 2-46-9	03-3917-6561	110	○	○	○	○
26	医療法人財団 富士病院	114-0024	北区西ヶ原 3-33-11	03-3910-6661	90	○			
27	一般財団法人精神医学研究所附属東京武蔵野病院	173-0037	板橋区小茂根 4-11-11	03-5986-3111	552	○			○
28	医療法人社団翠会 成増厚生病院	175-0091	板橋区三園 1-19-1	03-3939-1191	436	○			○
29	公益財団法人愛世会 愛誠病院	173-0003	板橋区加賀 1-3-1	03-3961-5351	318	○			○
30	帝京大学医学部附属病院	173-8606	板橋区加賀 2-11-1	03-3964-1211	47	○			○
31	日本大学医学部附属板橋病院	173-8610	板橋区大谷口上町 30-1	03-3972-8111	43	○			
32	医療法人社団清和昌綾会 飯沼病院	174-0071	板橋区常盤台 2-33-15	03-3960-0091	373	○			
33	医療法人社団じょうどう 慈雲堂病院	177-0053	練馬区関町南 4-14-53	03-3928-6511	476	○	○	○	○
34	医療法人財団厚生協会 大泉病院	178-0061	練馬区大泉学園町 6-9-1	03-3924-2111	240	○		○	○
35	医療法人社団翠会 陽和病院	178-0062	練馬区大泉町 2-17-1	03-3923-0221	260	○	○	○	○
36	医療法人財団厚生協会 東京足立病院	121-0064	足立区保木間 5-23-20	03-3883-6331	315	○			○
37	医療法人社団大和会 大内病院	123-0841	足立区西新井 5-41-1	03-3890-1306	234	○		○	○
38	医療法人社団 綾瀬病院	120-0005	足立区綾瀬 6-3-1	03-3605-3319	97				○
39	医療法人社団八葉会 大石記念病院	123-0845	足立区西新井本町 2-23-1	03-3898-7471	215	○	○	○	○
40	医療法人社団 成仁病院	121-0815	足立区島根 3-2-1	050-3734-5041	114	○		○	○
41	医療法人社団一秀会 葛飾橋病院	125-0041	葛飾区東金町 7-33-1	03-3607-0891	209	○			○
42	医療法人社団東京愛成会 高月病院	192-0005	八王子市宮下町 178	042-691-1131	516	○			○
43	医療法人財団緑雲会 多摩病院	192-0015	八王子市中野町 2082	042-623-5308	260	○			○
44	医療法人社団光生会 平川病院	192-0152	八王子市美山町 1076	042-651-3131	307	○			○
45	医療法人永寿会 恩方病院	192-0153	八王子市西寺方町 105	042-651-3411	385	○			○
46	一般財団法人高尾保養院 東京高尾病院	193-0844	八王子市高尾町 2187	042-661-6652	331	○			
47	医療法人財団青渓会 駒木野病院	193-8505	八王子市裏高尾町 273	042-663-2222	447	○			○
48	医療法人社団明和会 西八王子病院	192-0151	八王子市上川町 2150	042-654-4551	182	○			○
49	医療法人社団青雲会 北野台病院	192-0911	八王子市打越町 1068	042-637-1001	212				○
50	医療法人社団鵬友会 協和病院	193-0801	八王子市川口町 2758	042-654-4231	179				○

番号	病院名	郵便番号	所在地	電話番号	精神病床	デイケア	ナイトケア	デイナイト	精神科訪問看護
51	医療法人社団孝山会 滝山病院	193-0802	八王子市犬目町 641	042-654-6131	255				
52	医療法人社団清伸会 高尾厚生病院	193-0846	八王子市南浅川町 3815	042-661-0316	80				
53	医療法人社団小松会 聖パウロ病院	193-0934	八王子市小比企町 1710	042-635-5111	220				
54	医療法人社団永生会 永生病院	193-0942	八王子市桐田町 583-15	042-661-4108	130				
55	医療法人社団恵和会 八王子恵愛病院	193-0944	八王子市館町 2232-8	042-661-7821	70				
56	医療法人社団純正会 八王子北部病院	193-0801	八王子市川口町 1540-19	042-659-8811	100				
57	国家公務員共済組合連合会 立川病院	190-8531	立川市錦町 4-2-22	042-523-3131	38				○
58	公益財団法人 井之頭病院	181-8531	三鷹市上連雀 4-14-1	0422-44-5331	640	○		○	○
59	医療法人社団碧水会 長谷川病院	181-0015	三鷹市大沢 2-20-36	0422-31-8600	551	○			○
60	杏林大学医学部付属病院	181-8611	三鷹市新川 6-20-2	0422-47-5511	32				
61	医療法人財団岩尾会 東京海道病院	198-0025	青梅市末広町 1-4-5	0428-32-0111	374				○
62	青梅市立総合病院	198-0042	青梅市東青梅 4-16-5	0428-22-3191	50				
63	医療法人財団良心会 青梅成木台病院	198-0001	青梅市成木 1-447	0428-74-4111	270	○			○
64	医療法人社団長生会 成木長生病院	198-0001	青梅市成木 4-576	0428-74-5121	255	○			○
65	医療法人財団岩尾会 東京青梅病院	198-0002	青梅市富岡 3-1254	0428-74-7111	429				
66	青梅慶友病院	198-0014	青梅市大門 1-681	0428-24-3020	103				
67	医療法人社団純正会 青梅東部病院	198-0005	青梅市黒沢 1-619-9	0428-74-7711	180				
68	医療法人社団幸悠会 鈴木慈光病院	198-0052	青梅市長淵 5-1086	0428-22-3126	298	○			○
69	医療法人財団赤光会 斎藤病院	183-0001	府中市浅間町 4-1	042-363-8121	186	○			○
70	医療法人社団 根岸病院	183-0042	府中市武蔵台 2-12-2	042-572-4121	426	○	○	○	○
71	医療法人社団欣助会 吉祥寺病院	182-0011	調布市深大寺北町 4-17-1	042-482-9151	345	○	○	○	○
72	特定医療法人社団研精会 東京さつきホスピタル	182-0005	調布市東つつじヶ丘 2-27-1	03-3308-8281	156	○	○	○	○
73	医療法人社団青山会 青木病院	182-0035	調布市上石原 3-33-17	042-483-1355	270	○	○	○	○
74	飛鳥病院	194-0005	町田市南町田 3-8-1	042-795-2080	261	○	○	○	○
75	医療法人社団天紀会 こころのホスピタル町田	194-0201	町田市上小山田町 2140	042-797-0957	378	○		○	○
76	医療法人社団敬寿会 よしの病院	194-0203	町田市函師町 2252	042-791-0734	166	○	○	○	○
77	医療法人財団明理会 鶴川サナトリウム病院	195-0051	町田市真光寺町 197	042-735-2222	264				
78	医療法人社団鶴永会 鶴が丘ガーデンホスピタル	195-0055	町田市三輪緑山 2-2133-1	044-988-3121	200	○		○	○
79	医療法人社団鶴川さくら会 鶴川さくら病院	195-0064	町田市小野路町 1632	042-735-2621	118				
80	医療法人財団美生会 小金井病院	184-0013	小金井市前原町 4-4-47	042-381-1658	300	○			○
81	医療法人社団総合会 武蔵野中央病院	184-8585	小金井市東町 1-44-26	042-231-1231	208	○			○
82	社会福祉法人多摩済生医療団 多摩済生病院	187-0041	小平市美園町 3-11-1	042-341-1611	168	○			○
83	やさか記念病院	187-0031	小平市小川東町 2-11-1	042-341-3211	280				○
84	医療法人社団清愛会 七生病院	191-0055	日野市西平山 1-24-1	042-584-0623	268	○			
85	医療法人社団新新会 多摩あおば病院	189-0002	東村山市青葉町 2-27-1	042-393-2881	206	○	○	○	○
86	医療法人社団恵友会 三恵病院	189-0002	東村山市青葉町 3-29-1	042-391-3035	315	○			○
87	医療法人社団幸悠会 逸見病院	189-0012	東村山市萩山町 3-26-16	042-391-1903	149				○
88	医療法人社団雄心会 山崎病院	204-0023	清瀬市竹丘 3-4-25	042-491-2711	135	○			○
89	医療法人社団弘善会 清瀬富士見病院	204-0012	清瀬市中清戸 5-27	042-492-0311	120	○			
90	医療法人社団良江会 久留米ヶ丘病院	203-0051	東久留米市小山 5-7-3	042-471-0122	183				○
91	社会福祉法人桜ヶ丘社会事業協会 桜ヶ丘記念病院	206-0021	多摩市連光寺 1-1-1	042-375-6311	447	○			○
92	医療法人社団聖美会 多摩中央病院	206-0021	多摩市連光寺 2-62-2	042-374-2111	349	○			○
93	特定医療法人社団研精会 稲城台病院	206-0824	稲城市若葉台 3-7-1	042-331-5531	290				○
94	医療法人社団薫風会 山田病院	188-0012	西東京市南町 3-4-10	042-461-0005	306	○	○	○	○
95	秋川病院	197-0812	あきる野市平沢 472	042-558-7211	113				○
96	医療法人社団崎陽会 日の出ヶ丘病院	190-0181	西多摩郡日の出町大久野 310	042-597-0811	60				○
	合 計			96 病院	20,037	床			

注1 御利用の際は、あらかじめ電話で内容を御確認ください。

2 国立病院等・都立病院等・その他の病院別に、住所順で掲載してあります。

3 自立支援医療（精神通院医療）の指定医療機関については、各医療機関又は各区市町村窓口で御確認ください。

東京都の精神保健福祉
(令和 6 年度版)

登録番号 (7) 115 号

令和 8 年 3 月発行

編集・発行 東京都福祉局障害者施策推進部精神保健医療課
〒163-8001 東京都新宿区西新宿二丁目 8 番 1 号
電話 03(5320)4461 ダイヤルイン

この印刷物は石油系溶剤を含まないインキを使用しています。

R70

高純度70%配合再生紙を使用しています
石油系溶剤を含まないインキを使用しています

リサイクル適性 

この印刷物は、印刷用の紙へ
リサイクルできます。